PROVINCIA DI PARMA - Servizio Patrimonio Viabilità ed Infrastrutture

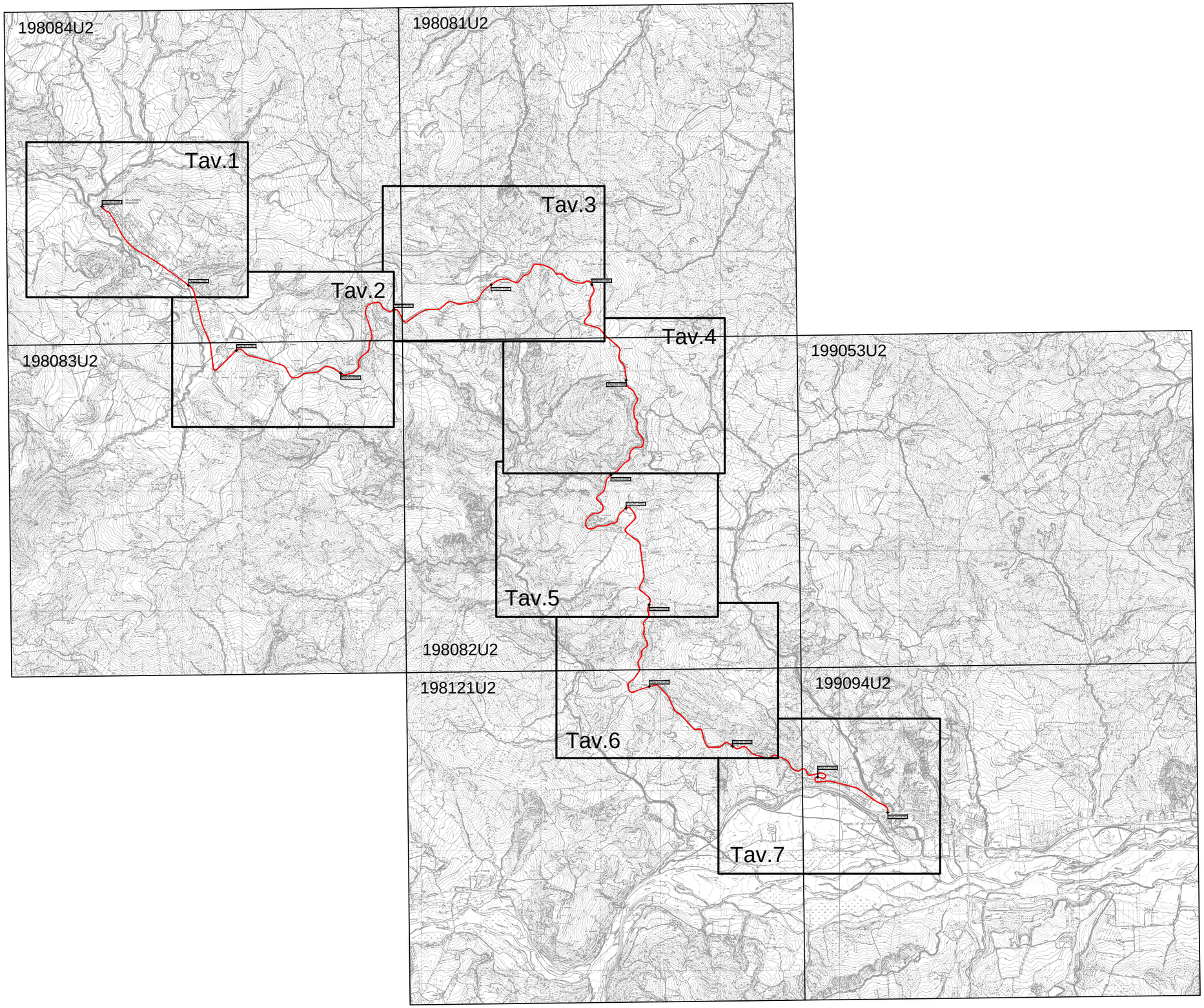

S.P. 30 di Pellegrino - Sviluppo chilometrico 13+747 km

Inquadramento - Scala Adattata

PROVINCIA DI PARMA - Servizio Patrimonio Viabilità ed Infrastrutture

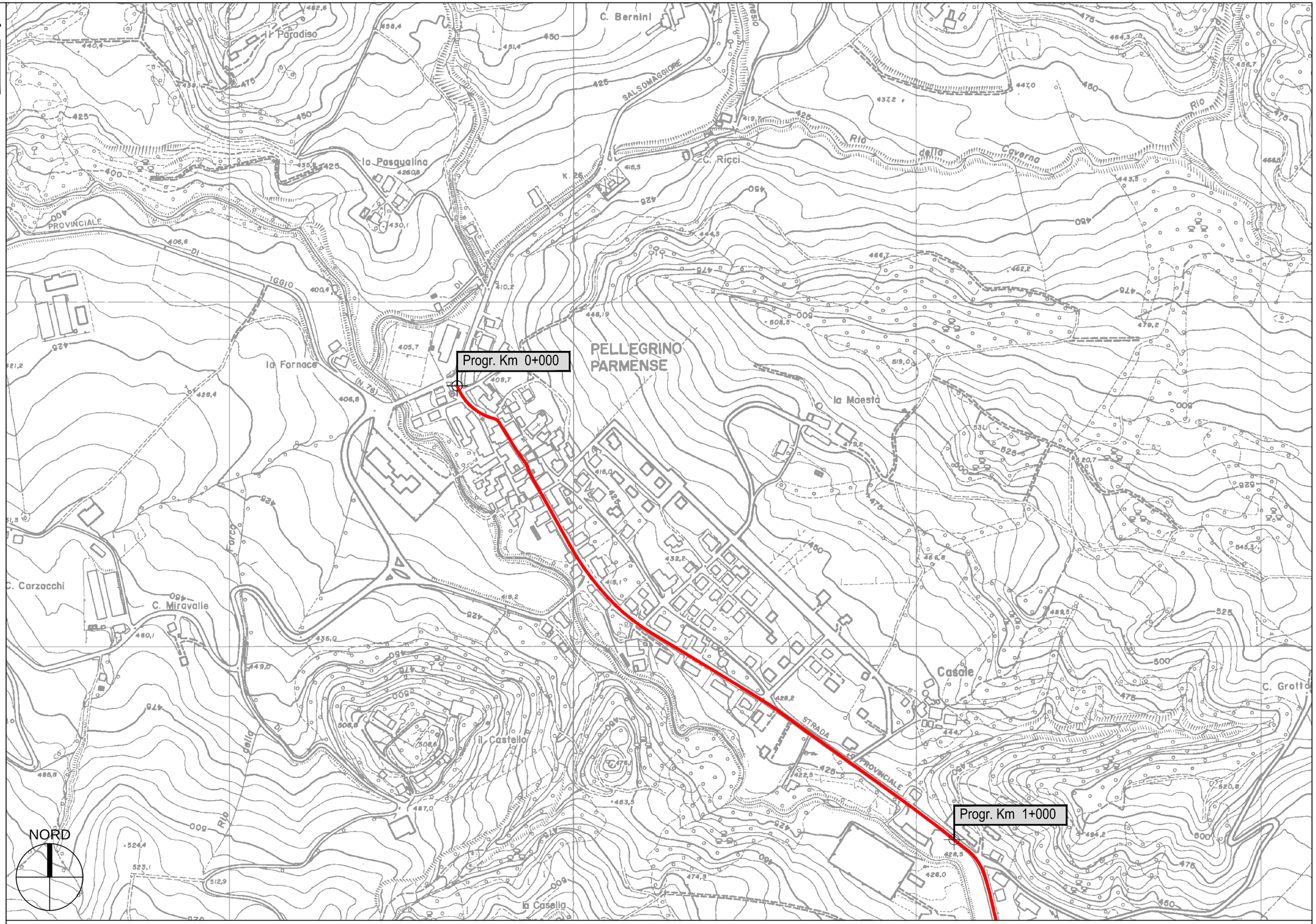

S.P. 30 di Pellegrino - Sviluppo chilometrico 13+747 km

Tavola 1 di 7 - Scala 1 : 5.000

PROVINCIA DI PARMA - Servizio Patrimonio Viabilità ed Infrastrutture

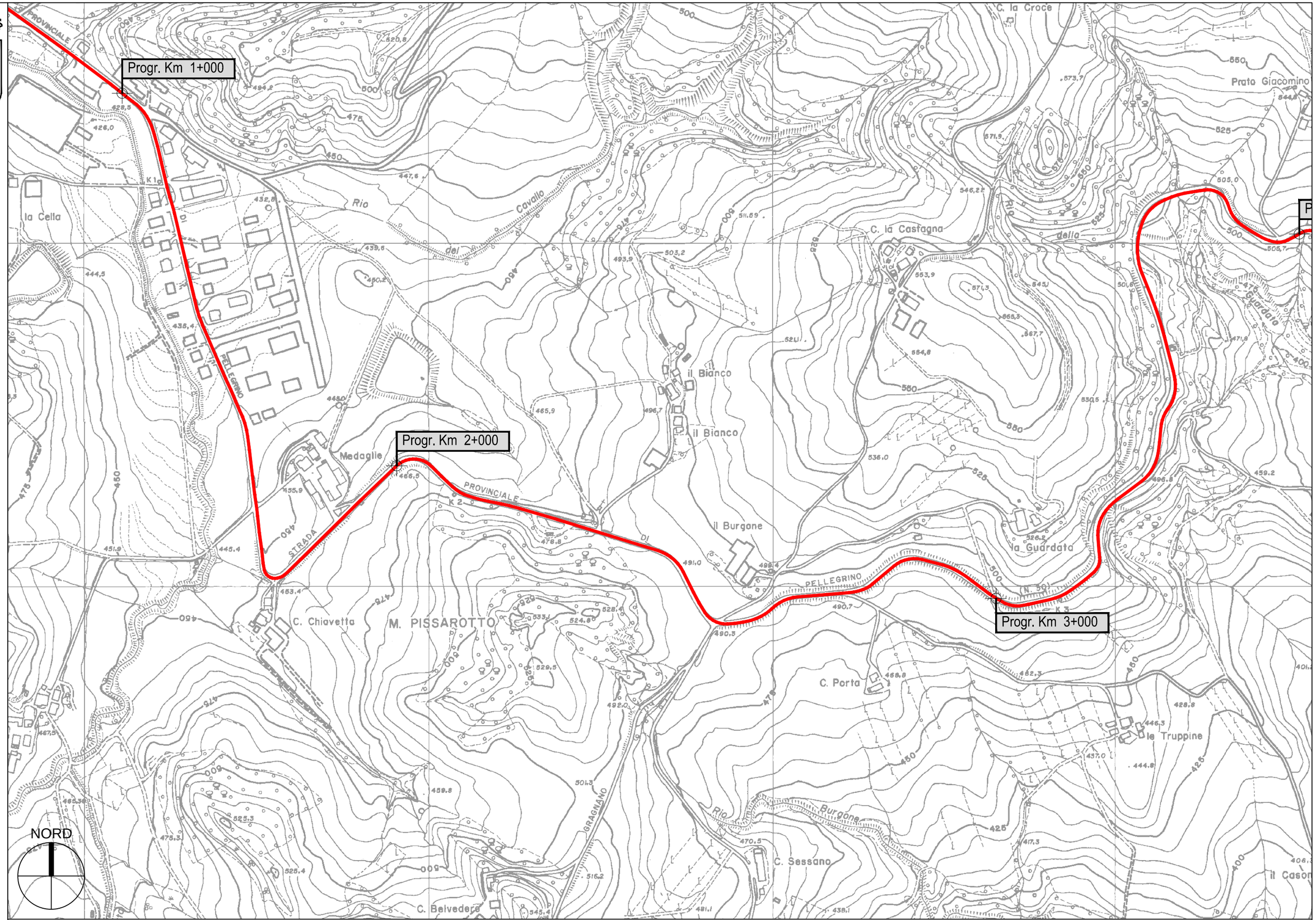

S.P. 30 di Pellegrino - Sviluppo chilometrico 13+747 km

Tavola 2 di 7 - Scala 1 : 5.000

PROVINCIA DI PARMA - Servizio Patrimonio Viabilità ed Infrastrutture

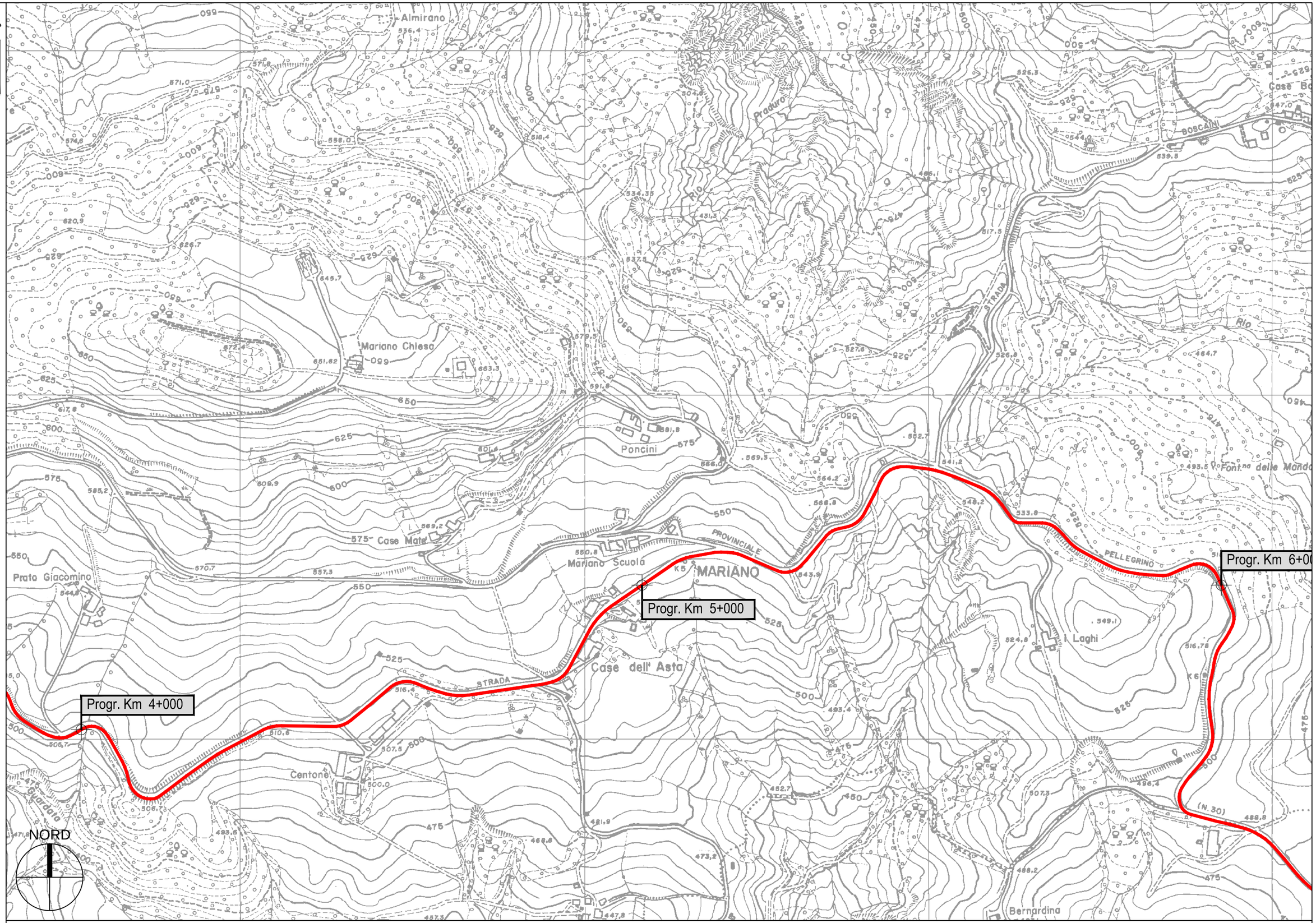

S.P. 30 di Pellegrino - Sviluppo chilometrico 13+747 km

Tavola 3 di 7 - Scala 1 : 5.000

PROVINCIA DI PARMA - Servizio Patrimonio Viabilità ed Infrastrutture

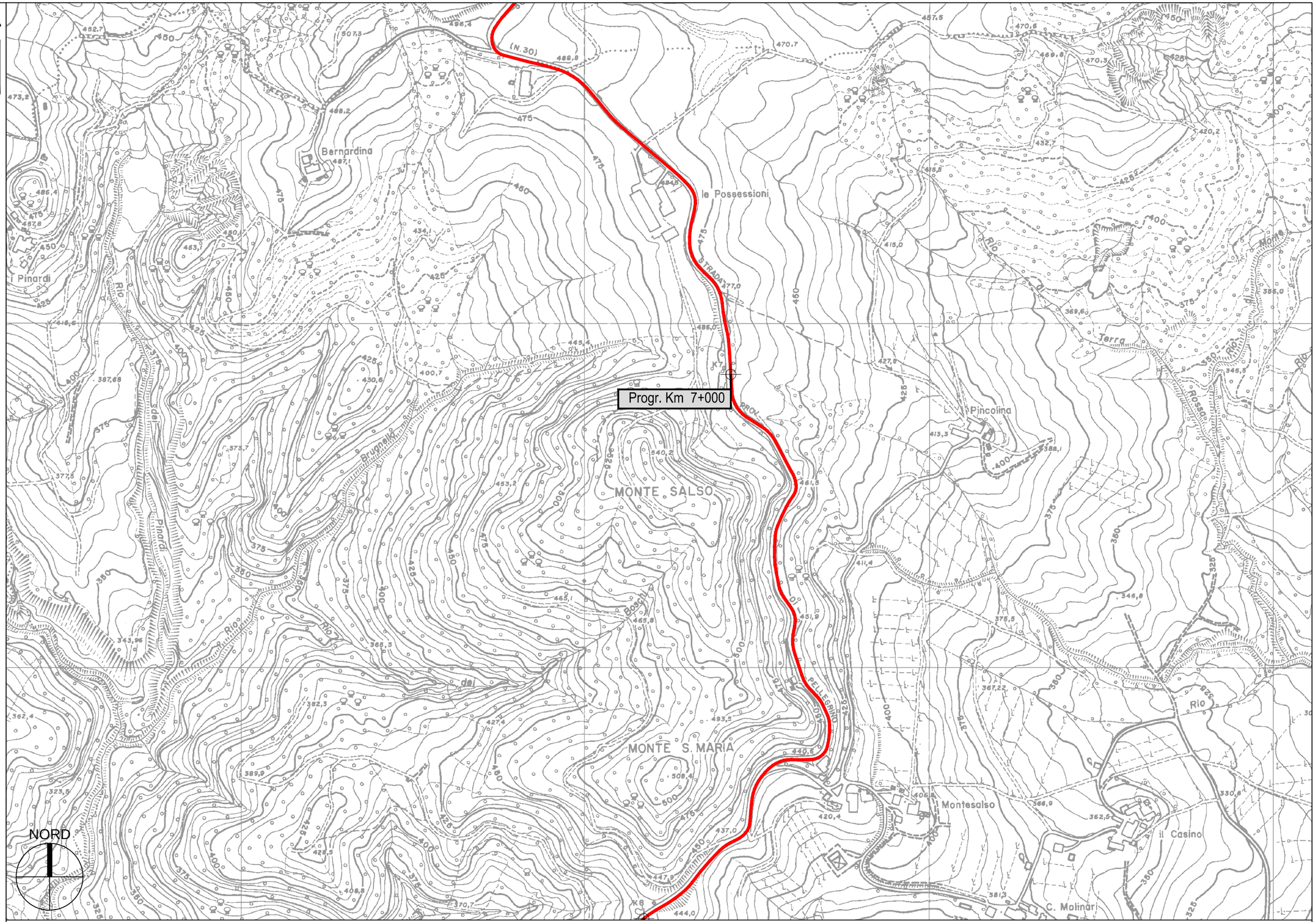

S.P. 30 di Pellegrino - Sviluppo chilometrico 13+747 km

Tavola 4 di 7 - Scala 1 : 5.000

PROVINCIA DI PARMA - Servizio Patrimonio Viabilità ed Infrastrutture

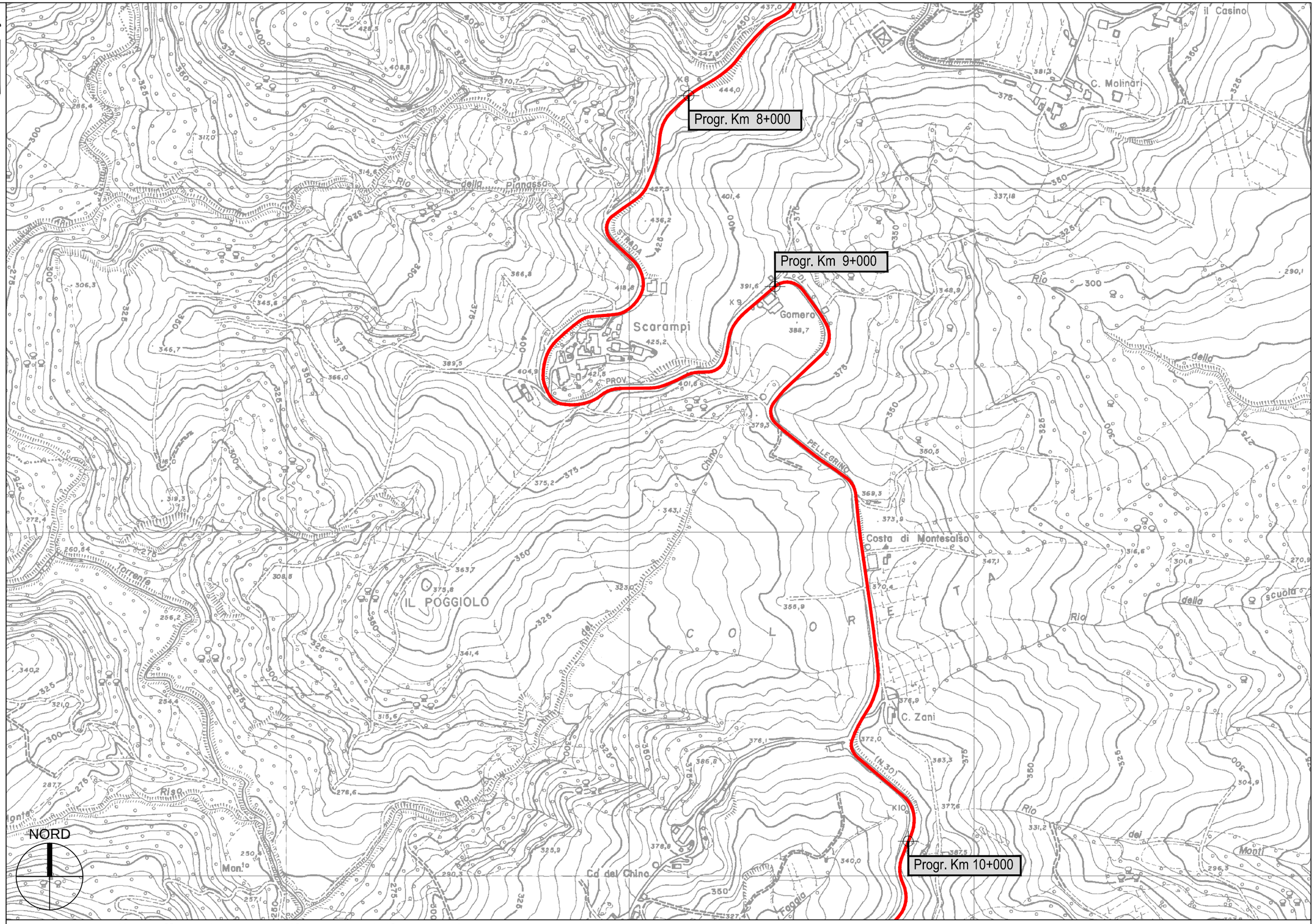

S.P. 30 di Pellegrino - Sviluppo chilometrico 13+747 km

Tavola 5 di 7 - Scala 1 : 5.000

PROVINCIA DI PARMA - Servizio Patrimonio Viabilità ed Infrastrutture

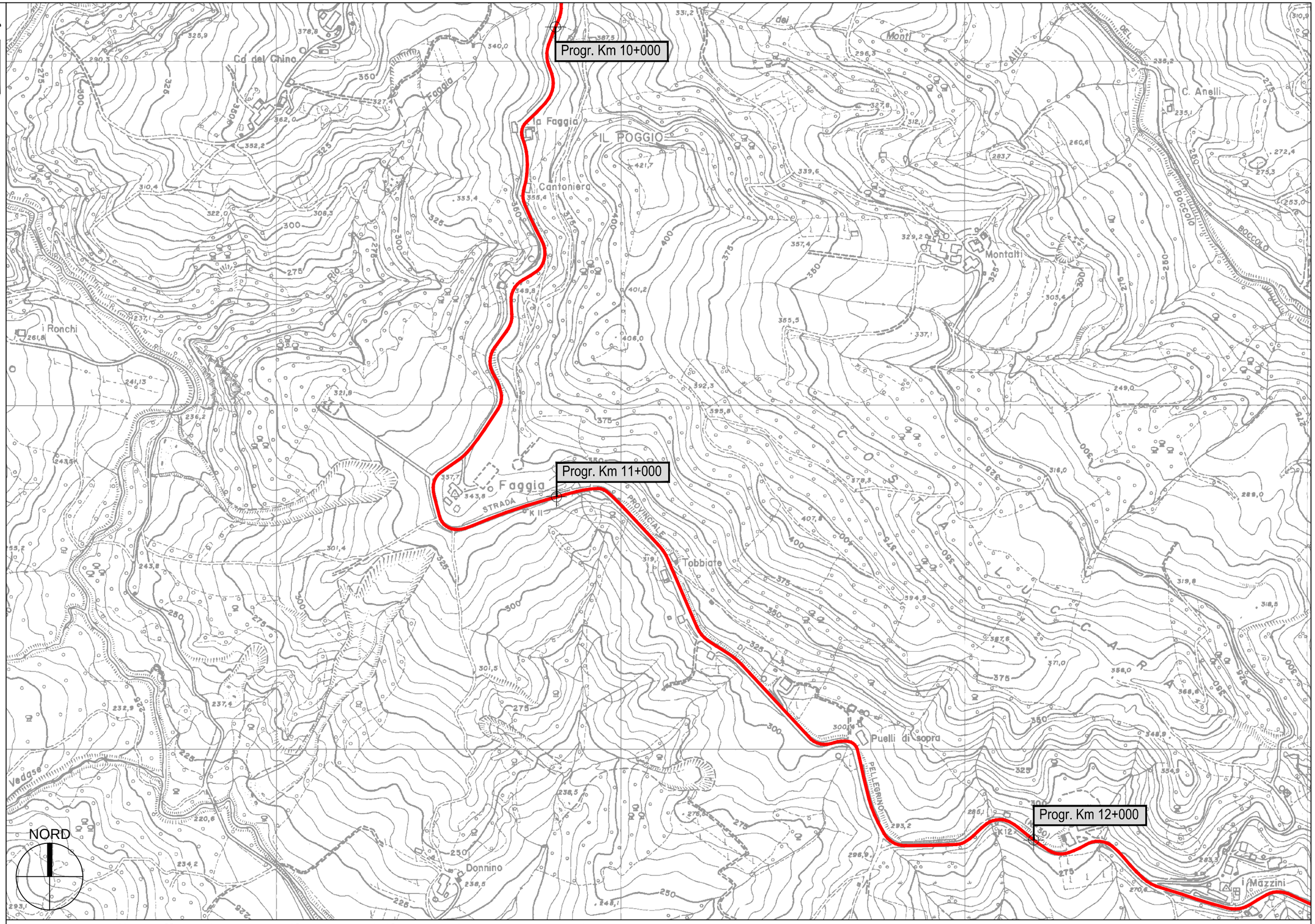

S.P. 30 di Pellegrino - Sviluppo chilometrico 13+747 km

Tavola 6 di 7 - Scala 1 : 5.000

PROVINCIA DI PARMA - Servizio Patrimonio Viabilità ed Infrastrutture

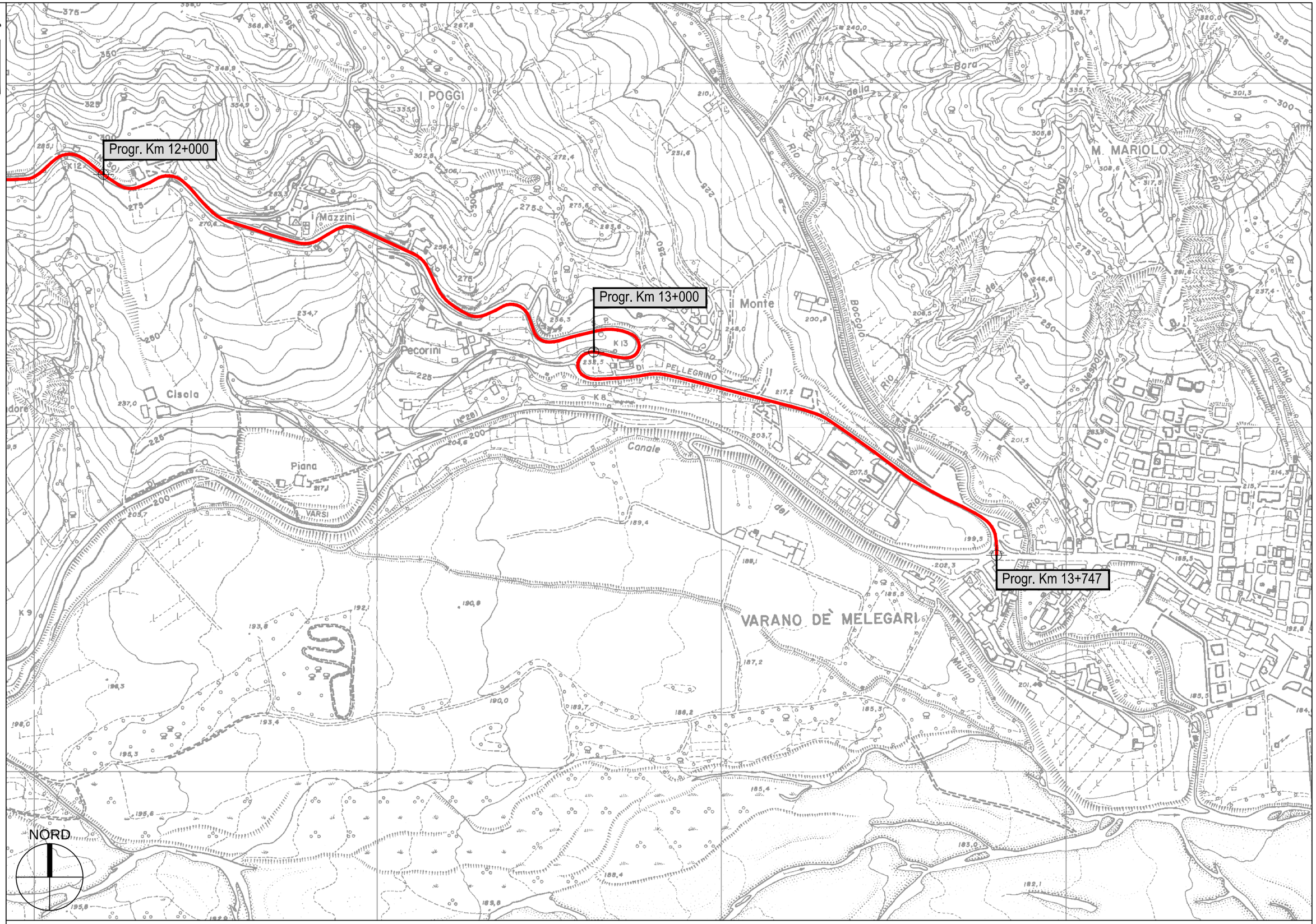

S.P. 30 di Pellegrino - Sviluppo chilometrico 13+747 km

Tavola 7 di 7 - Scala 1 : 5.000