PROVINCIA DI PARMA - Servizio Viabilità e Infrastrutture

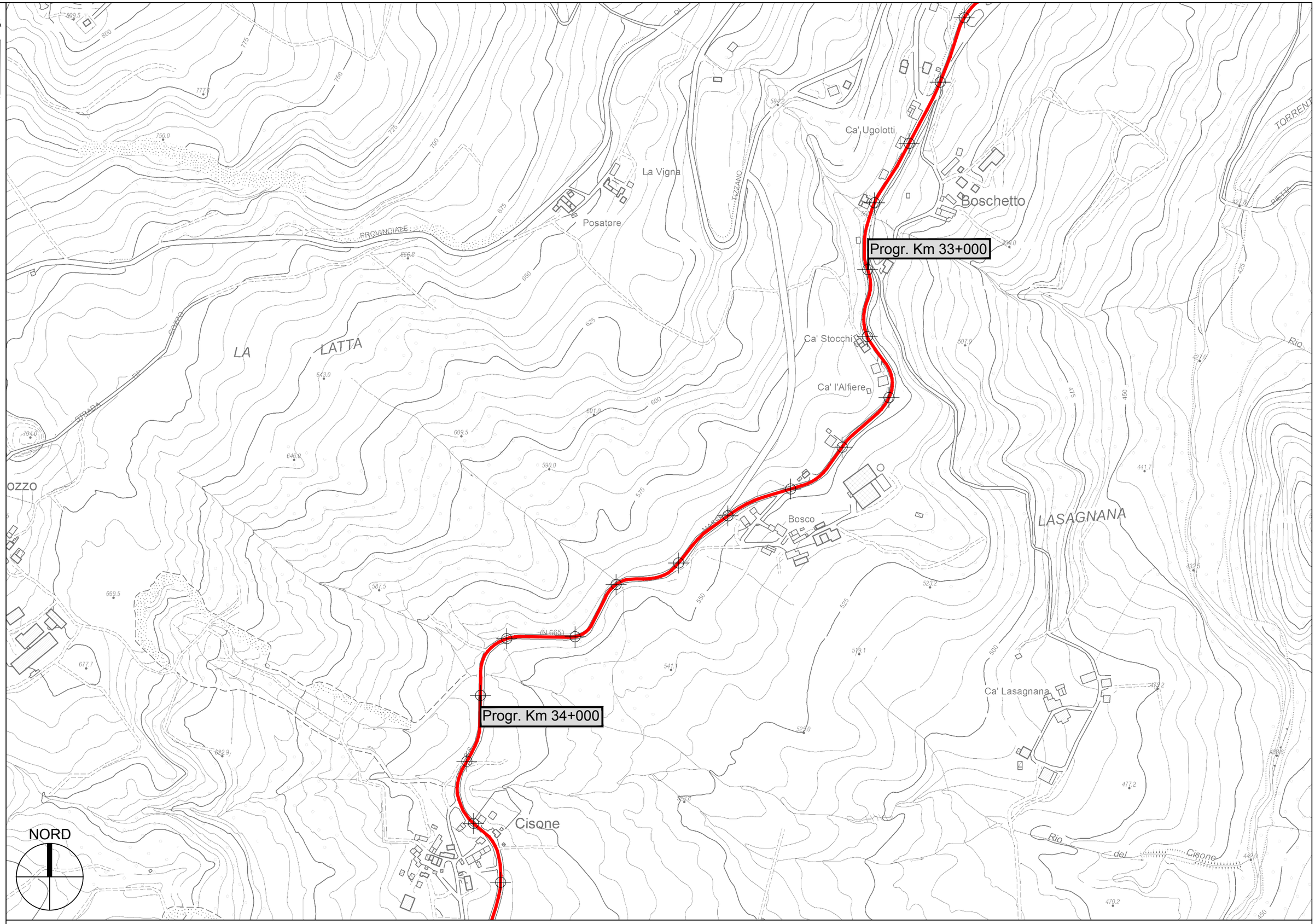

S.P. 665R Massese - Sviluppo chilometrico 63+095 km

Tavola 20 di 38 - Scala 1 : 5.000

PROVINCIA DI PARMA - Servizio Viabilità e Infrastrutture

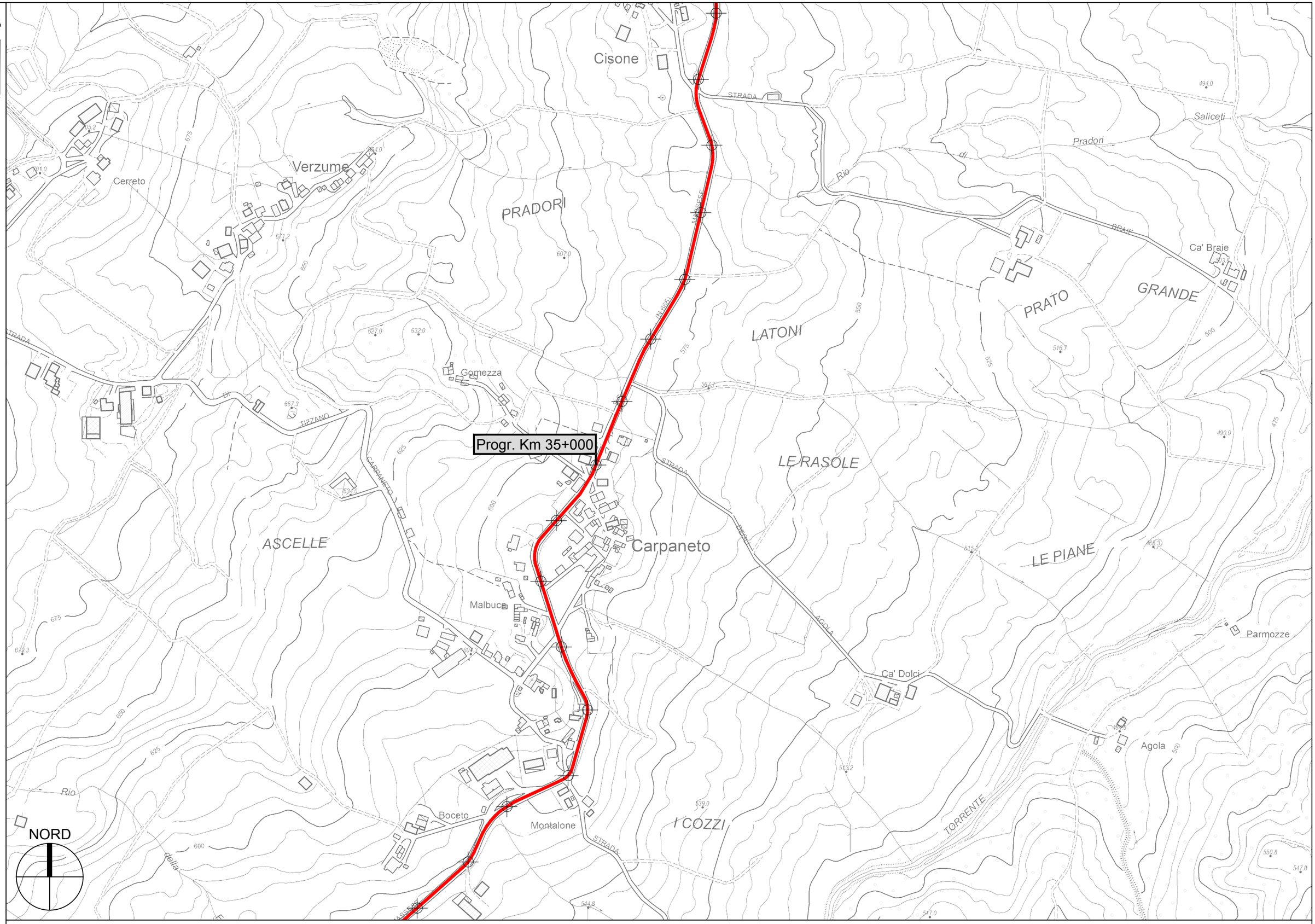

S.P. 665R Massese - Sviluppo chilometrico 63+095 km

Tavola 21 di 38 - Scala 1 : 5.000

PROVINCIA DI PARMA - Servizio Viabilità e Infrastrutture

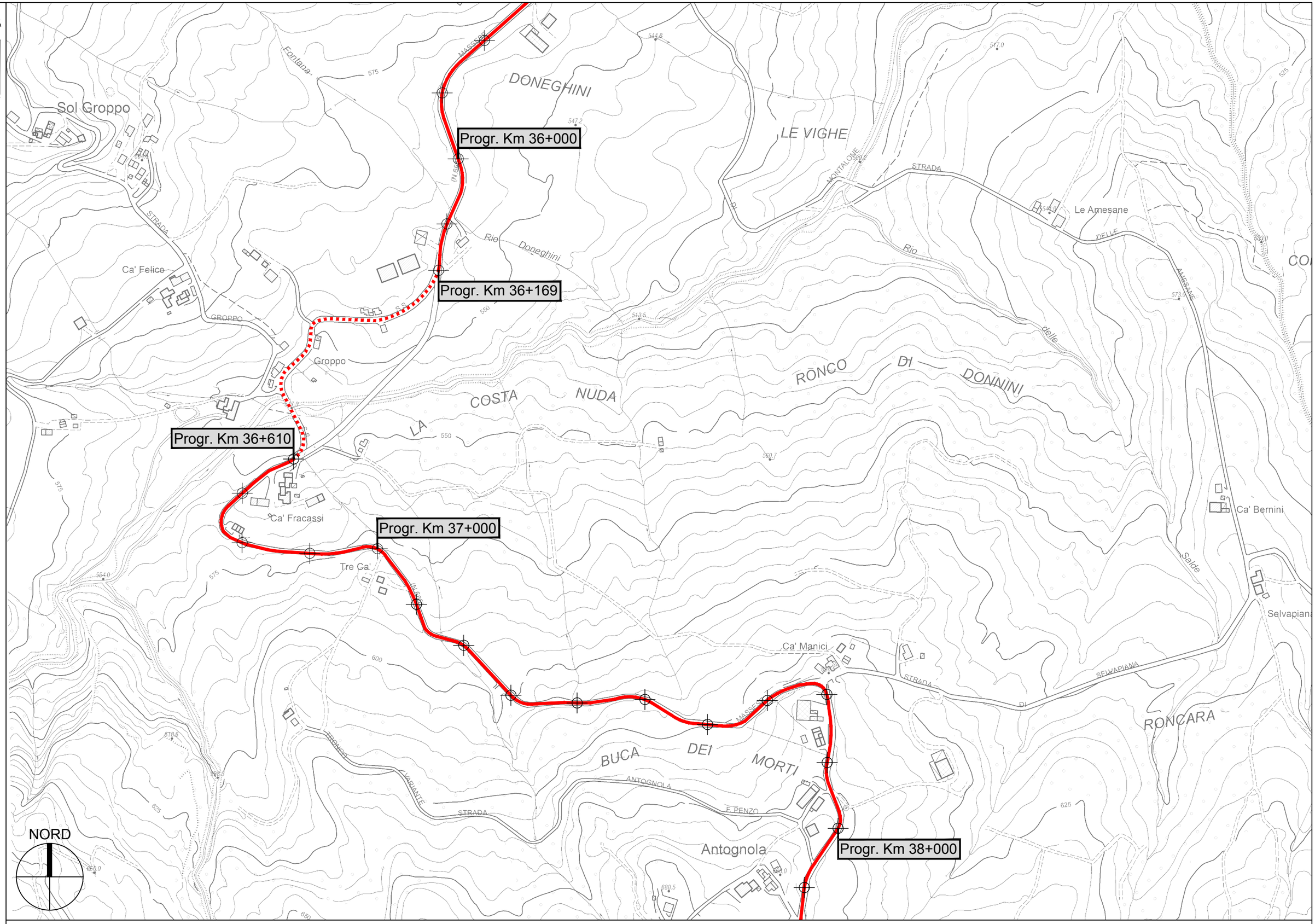

S.P. 665R Massese - Sviluppo chilometrico 63+095 km

Tavola 22 di 38 - Scala 1 : 5.000

PROVINCIA DI PARMA - Servizio Viabilità e Infrastrutture

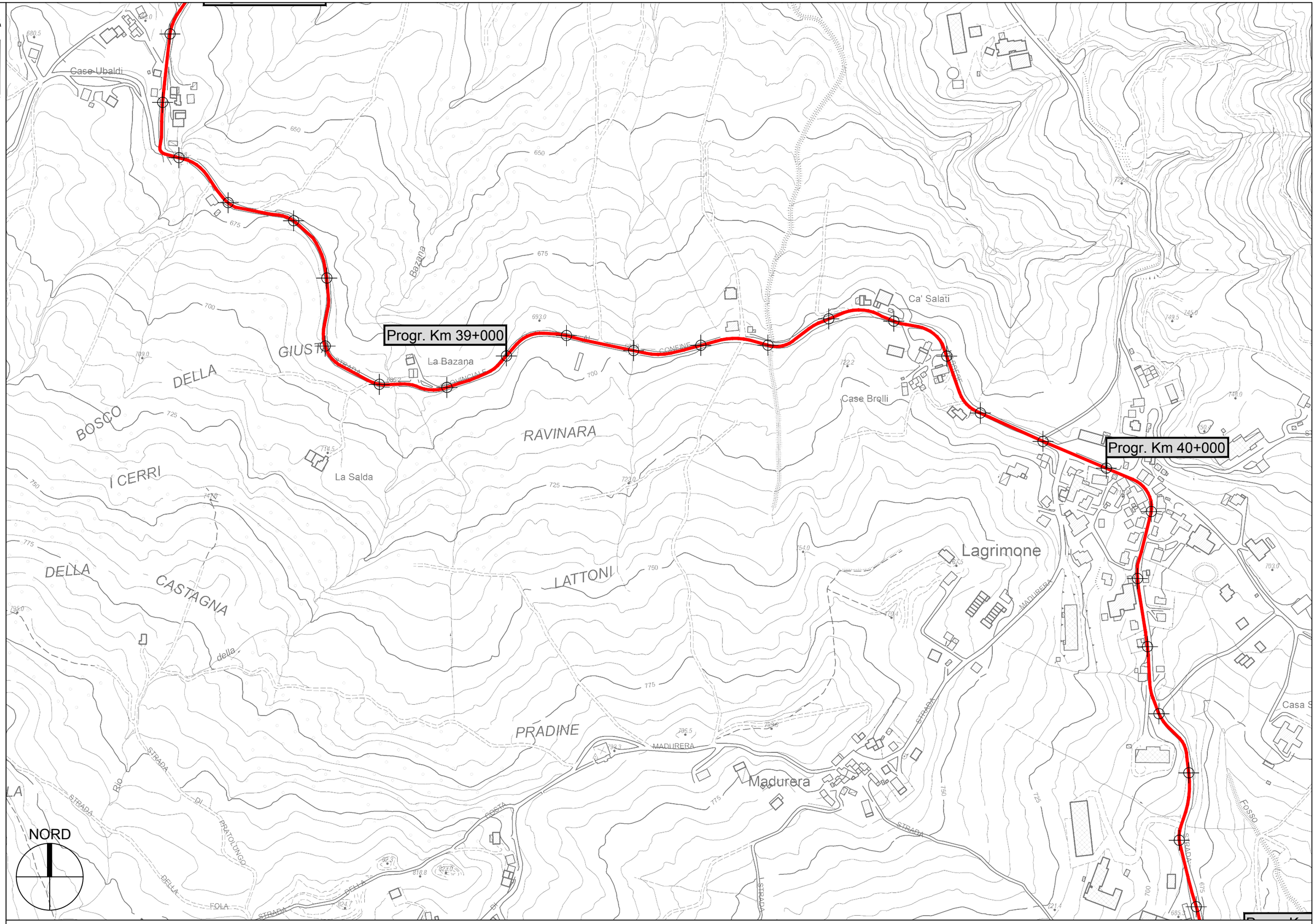

S.P. 665R Massese - Sviluppo chilometrico 63+095 km

Tavola 23 di 38 - Scala 1 : 5.000

PROVINCIA DI PARMA - Servizio Viabilità e Infrastrutture

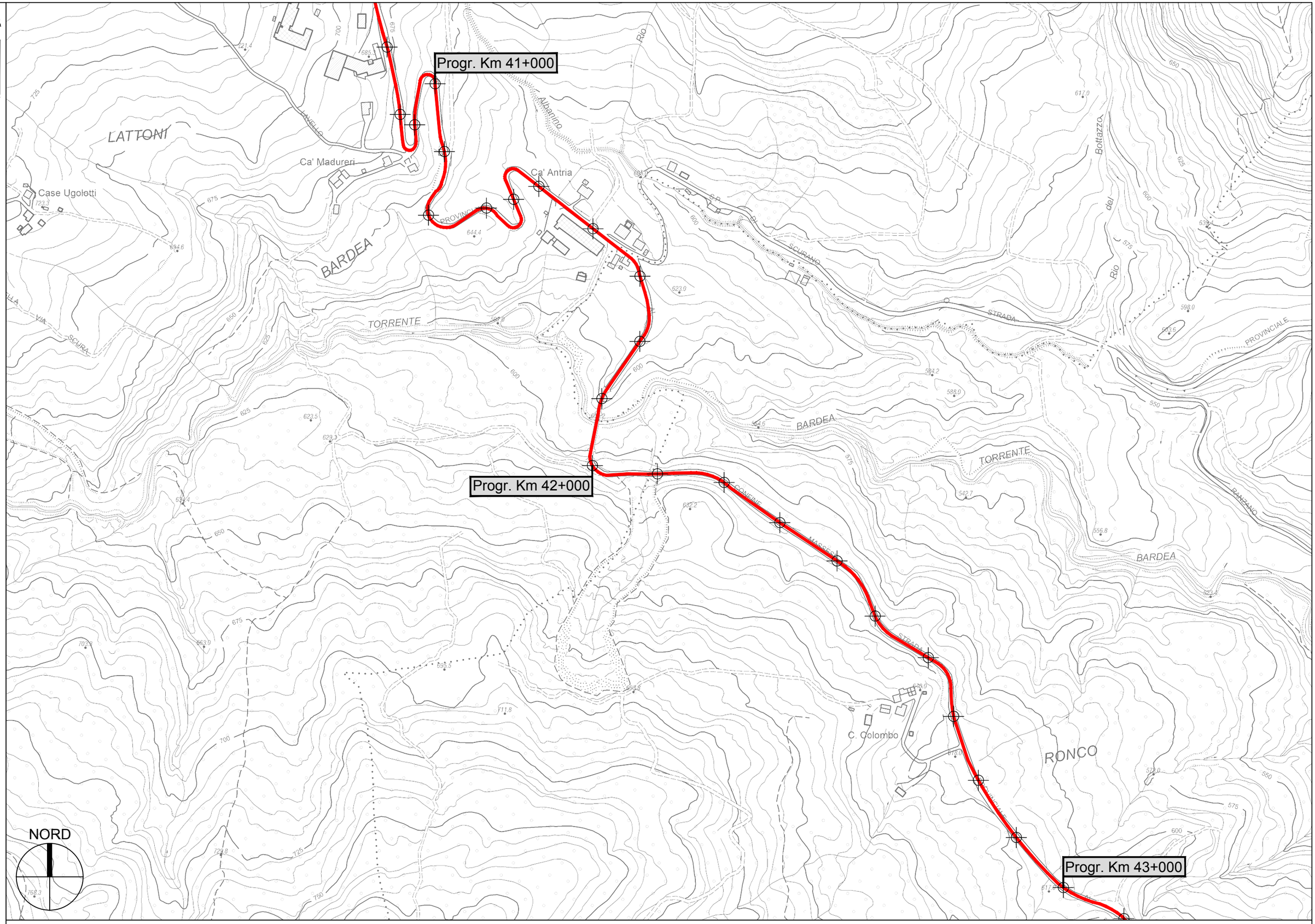

S.P. 665R Massese - Sviluppo chilometrico 63+095 km

Tavola 24 di 38 - Scala 1 : 5.000

PROVINCIA DI PARMA - Servizio Viabilità e Infrastrutture

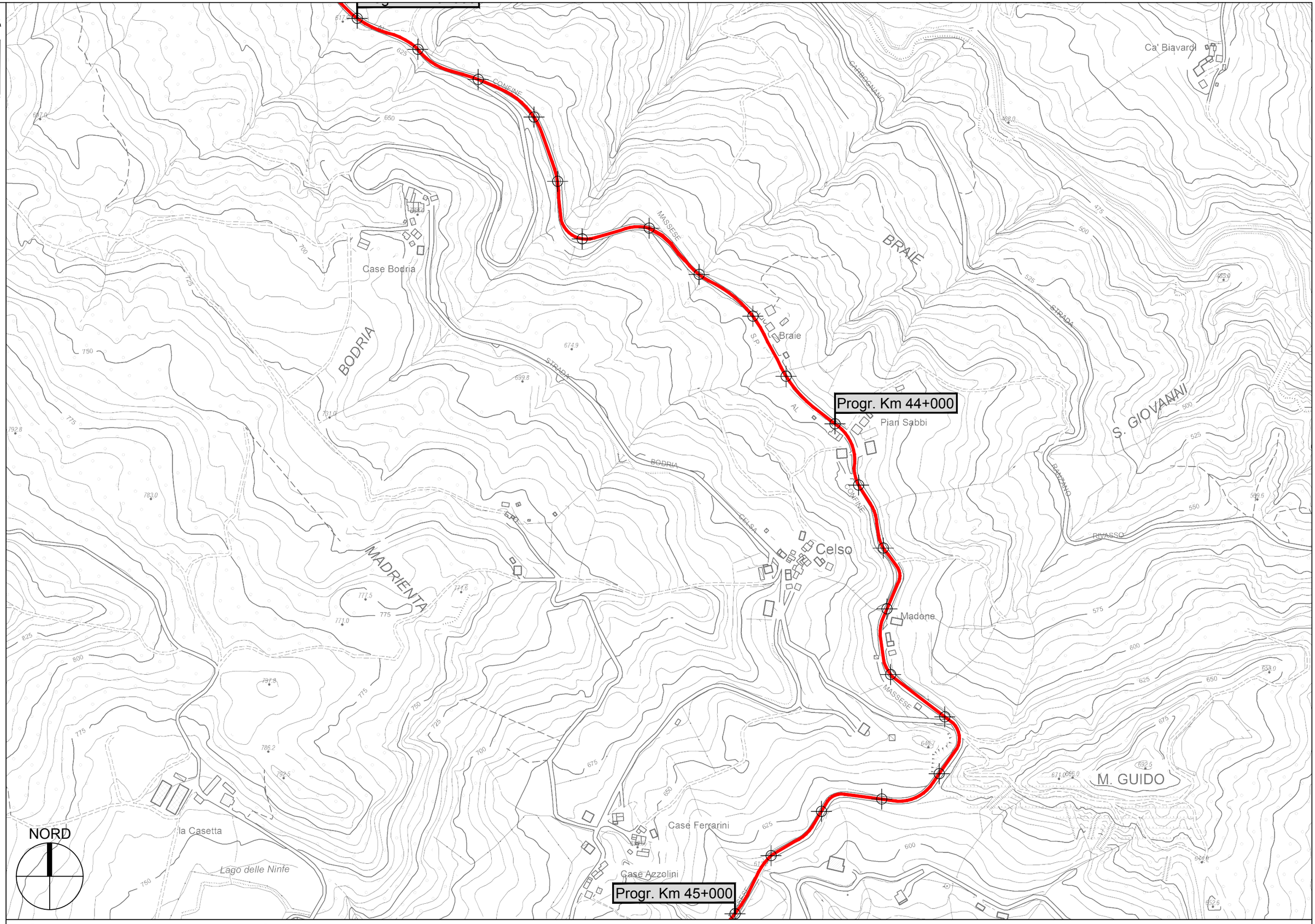

S.P. 665R Massese - Sviluppo chilometrico 63+095 km

Tavola 25 di 38 - Scala 1 : 5.000

PROVINCIA DI PARMA - Servizio Viabilità e Infrastrutture

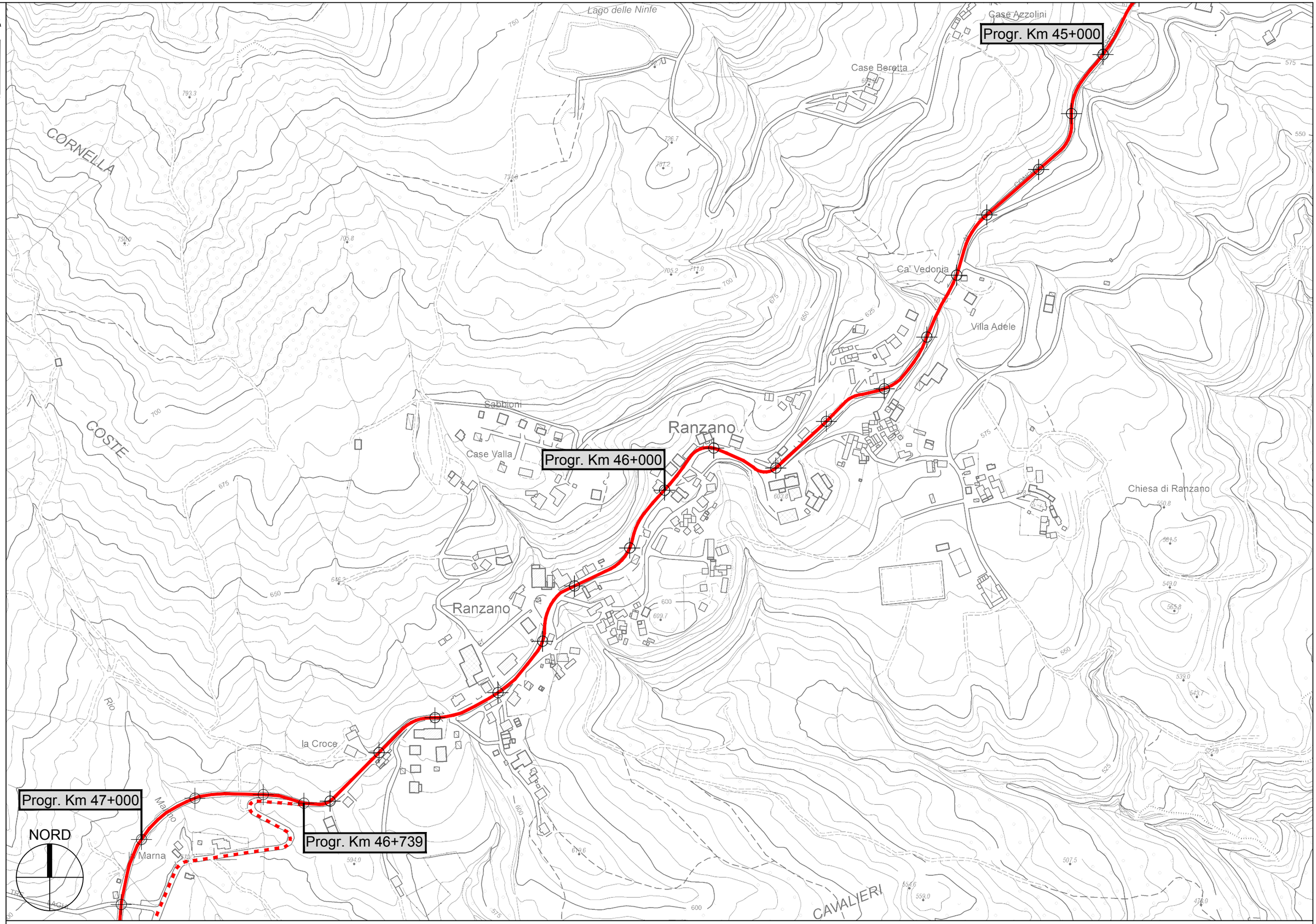

S.P. 665R Massese - Sviluppo chilometrico 63+095 km

Tavola 26 di 38 - Scala 1 : 5.000

PROVINCIA DI PARMA - Servizio Viabilità e Infrastrutture

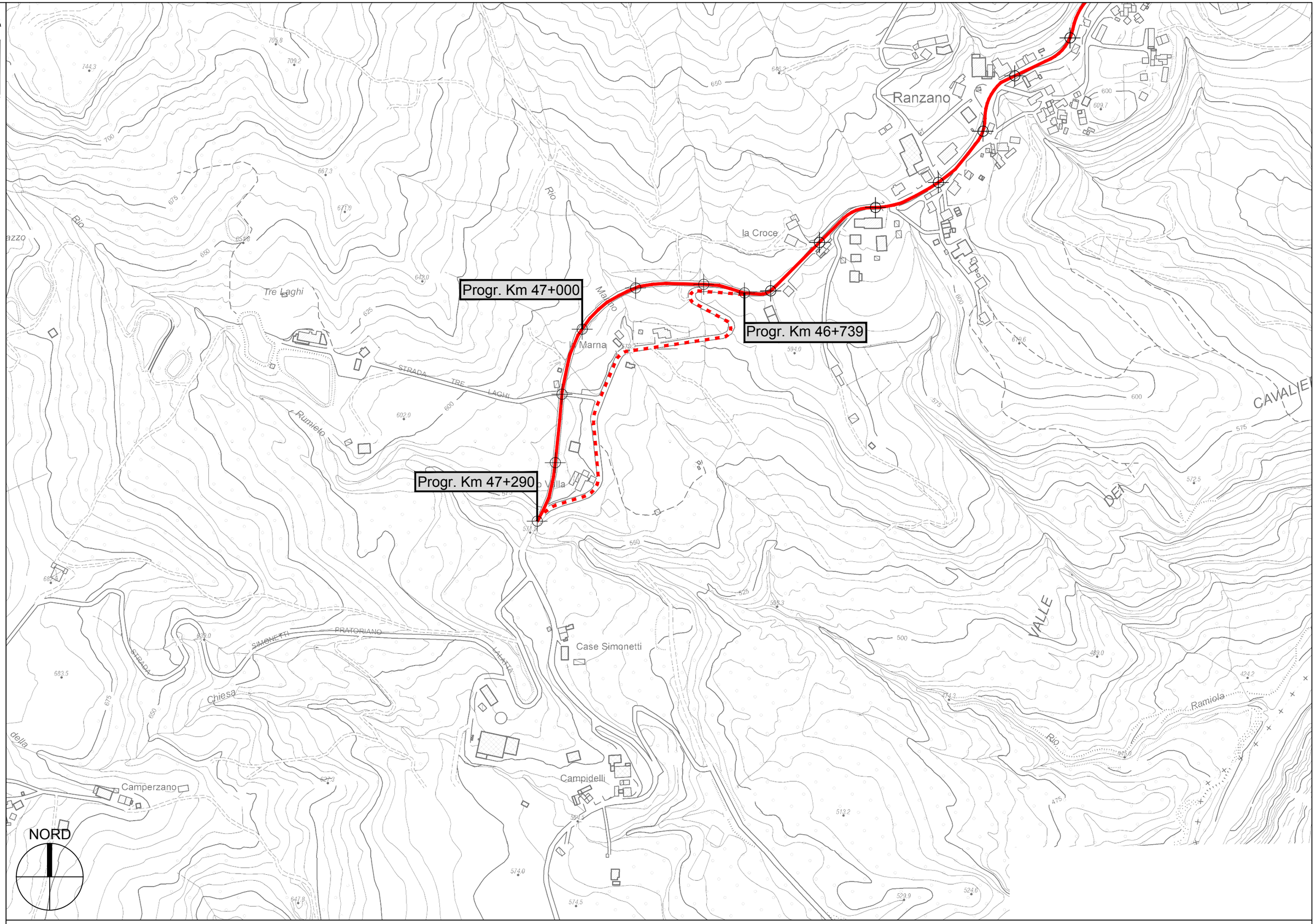

S.P. 665R Massese - Sviluppo chilometrico 63+095 km

Tavola 27 di 38 - Scala 1 : 5.000

PROVINCIA DI PARMA - Servizio Viabilità e Infrastrutture

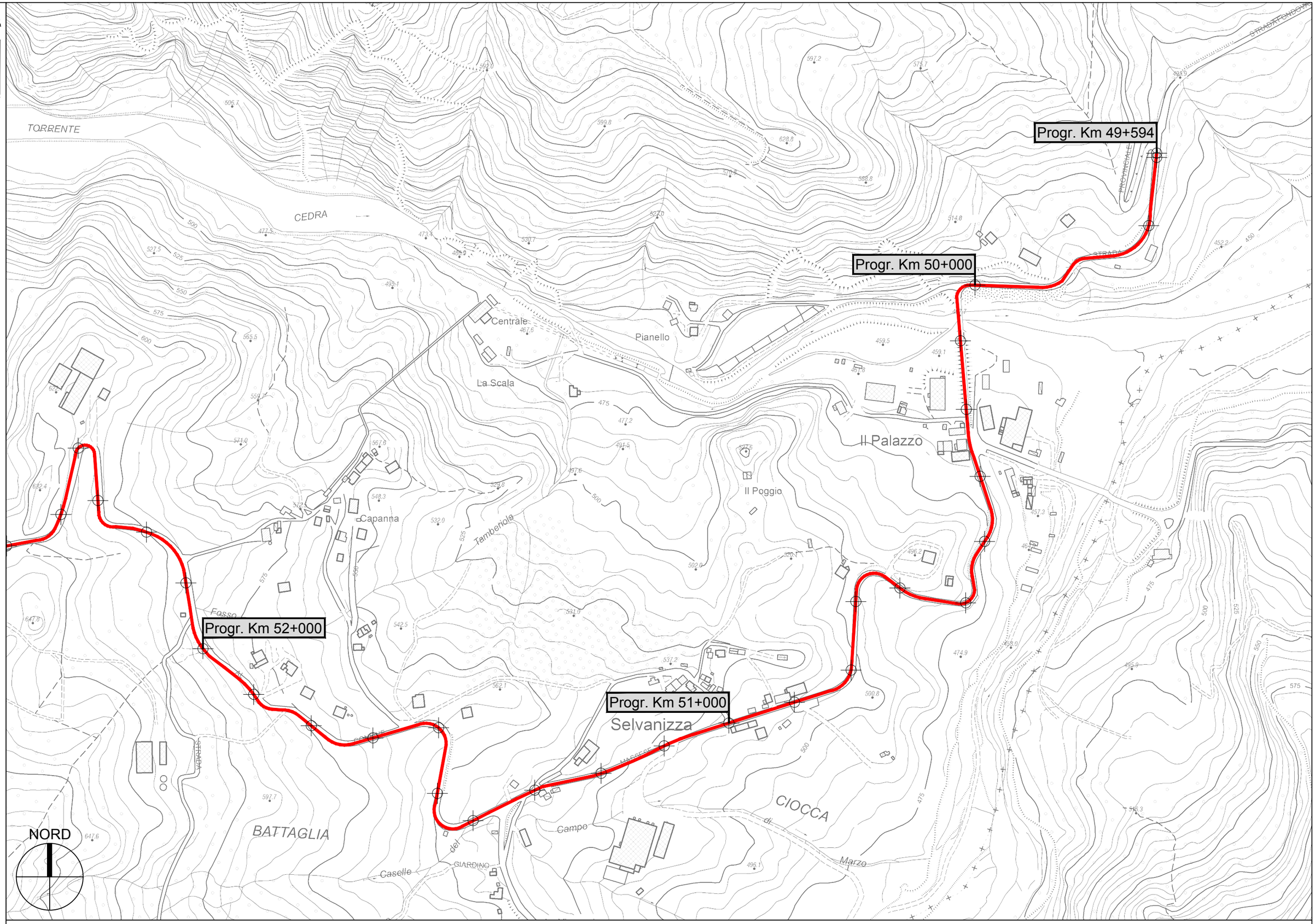

S.P. 665R Massese - Sviluppo chilometrico 63+095 km

Tavola 28 di 38 - Scala 1 : 5.000

PROVINCIA DI PARMA - Servizio Viabilità e Infrastrutture

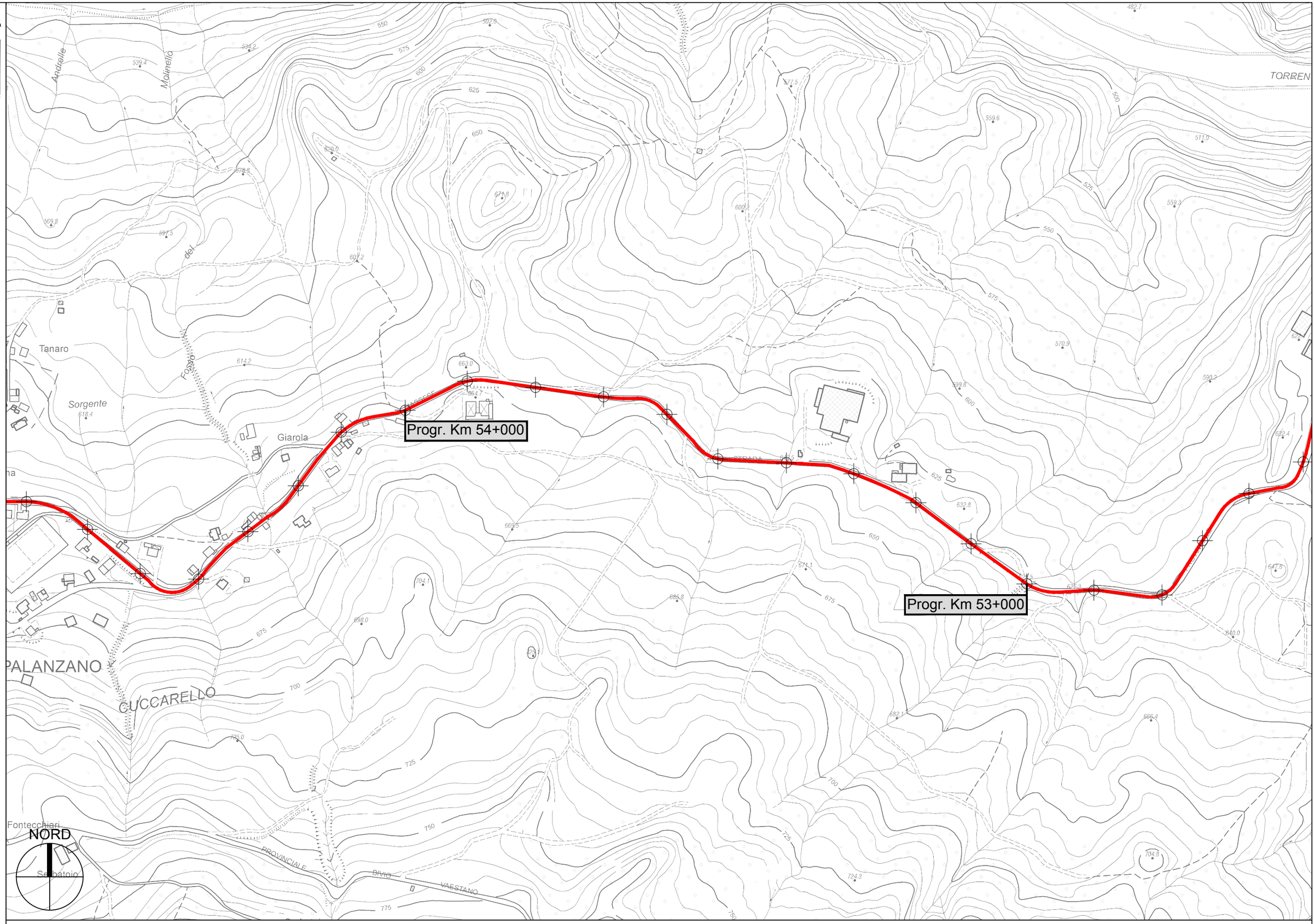

S.P. 665R Massese - Sviluppo chilometrico 63+095 km

Tavola 29 di 38 - Scala 1 : 5.000

PROVINCIA DI PARMA - Servizio Viabilità e Infrastrutture

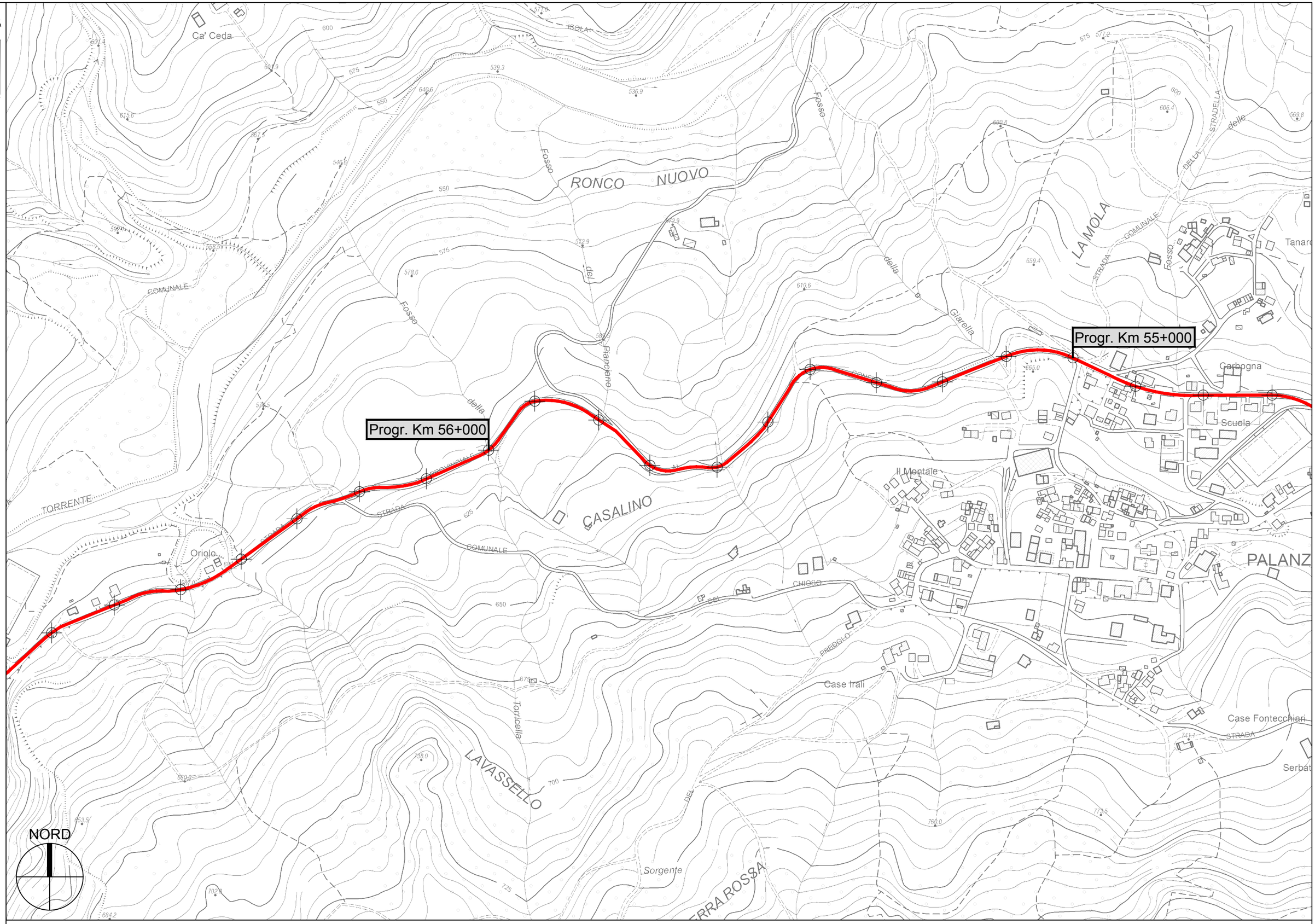

S.P. 665R Massese - Sviluppo chilometrico 63+095 km

Tavola 30 di 38 - Scala 1 : 5.000

PROVINCIA DI PARMA - Servizio Viabilità e Infrastrutture

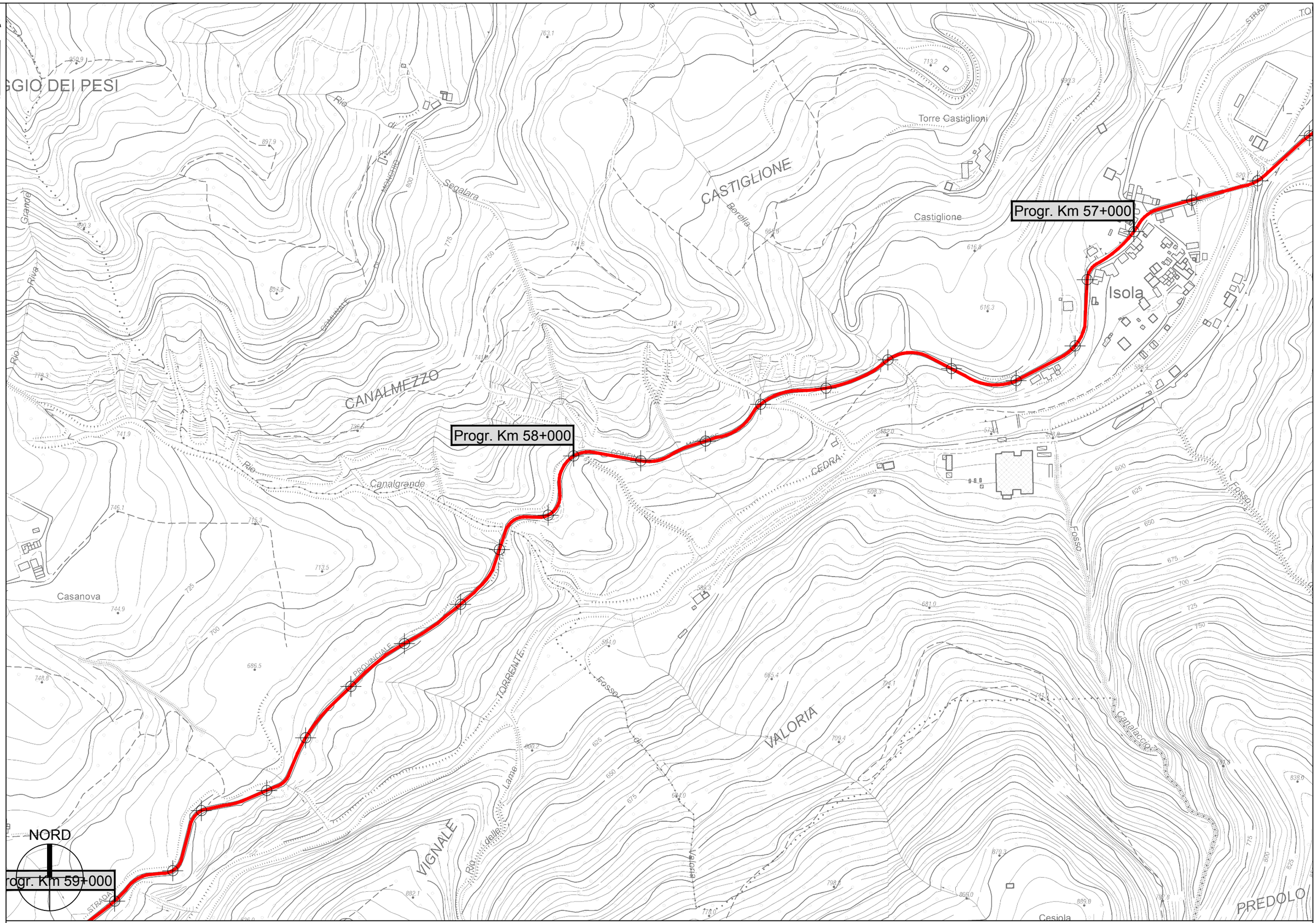

S.P. 665R Massese - Sviluppo chilometrico 63+095 km

Tavola 31 di 38 - Scala 1 : 5.000

PROVINCIA DI PARMA - Servizio Viabilità e Infrastrutture

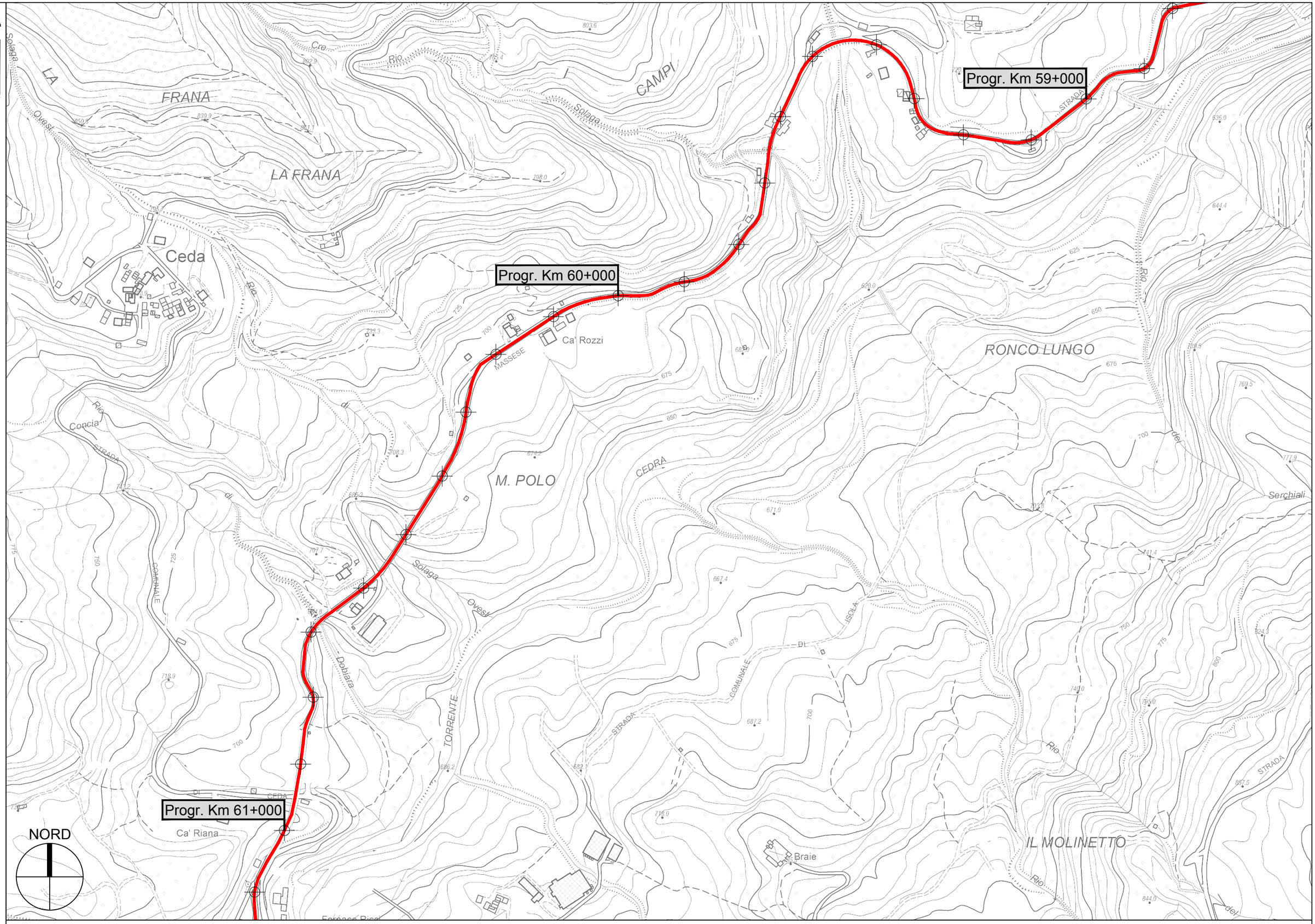

S.P. 665R Massese - Sviluppo chilometrico 63+095 km

Tavola 32 di 38 - Scala 1 : 5.000

PROVINCIA DI PARMA - Servizio Viabilità e Infrastrutture

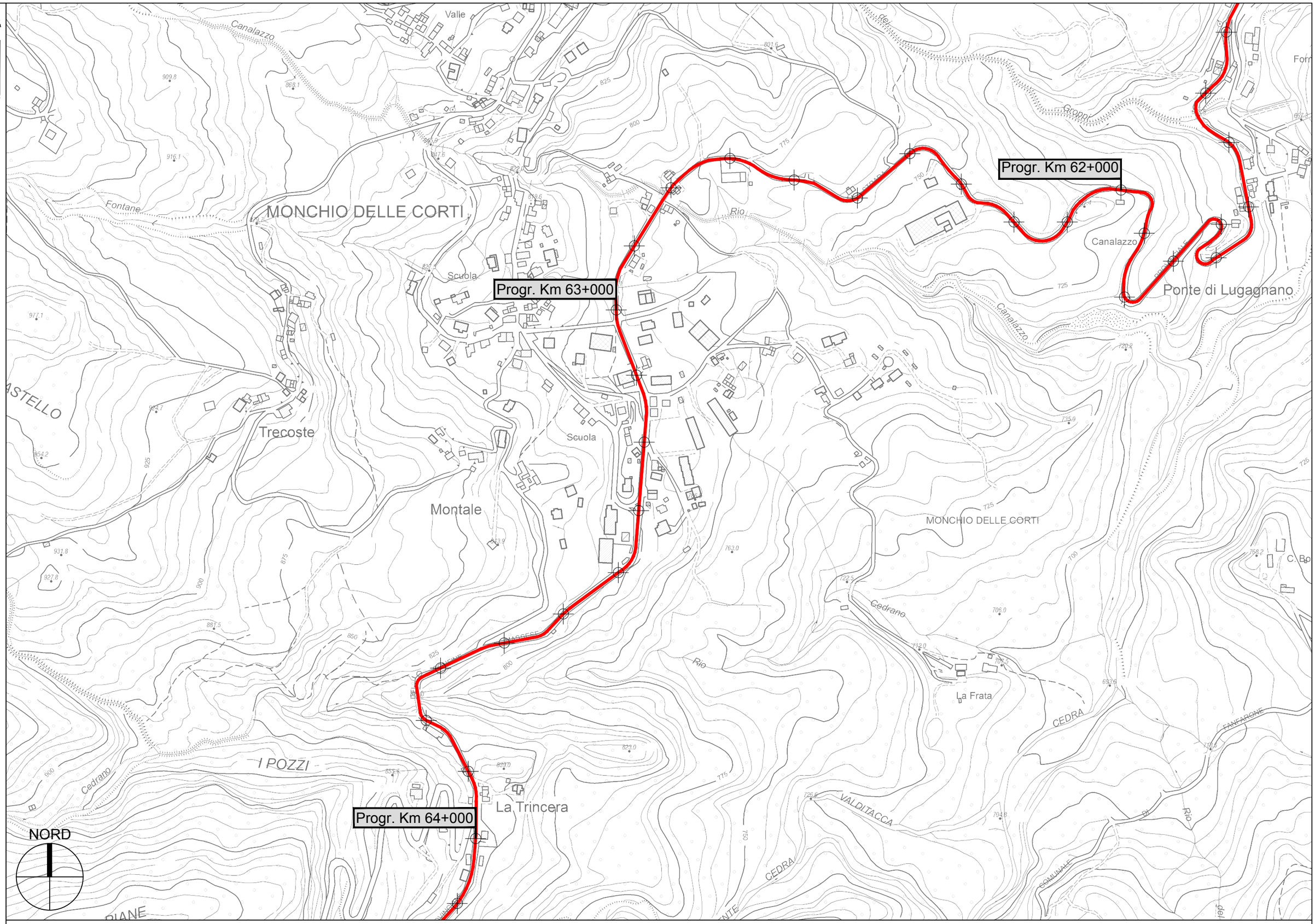

S.P. 665R Massese - Sviluppo chilometrico 63+095 km

Tavola 33 di 38 - Scala 1 : 5.000

PROVINCIA DI PARMA - Servizio Viabilità e Infrastrutture

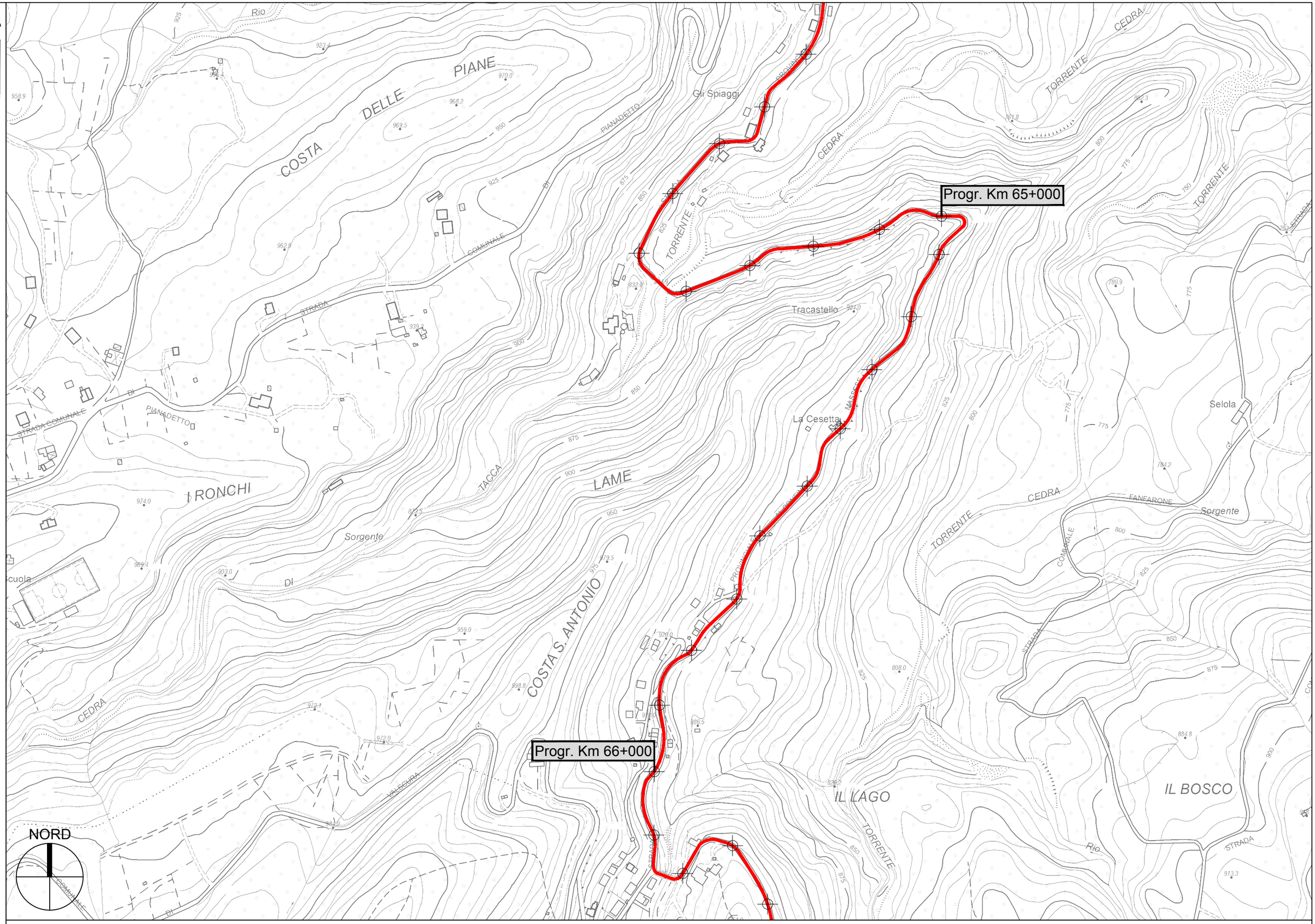

S.P. 665R Massese - Sviluppo chilometrico 63+095 km

Tavola 34 di 38 - Scala 1 : 5.000

PROVINCIA DI PARMA - Servizio Viabilità e Infrastrutture

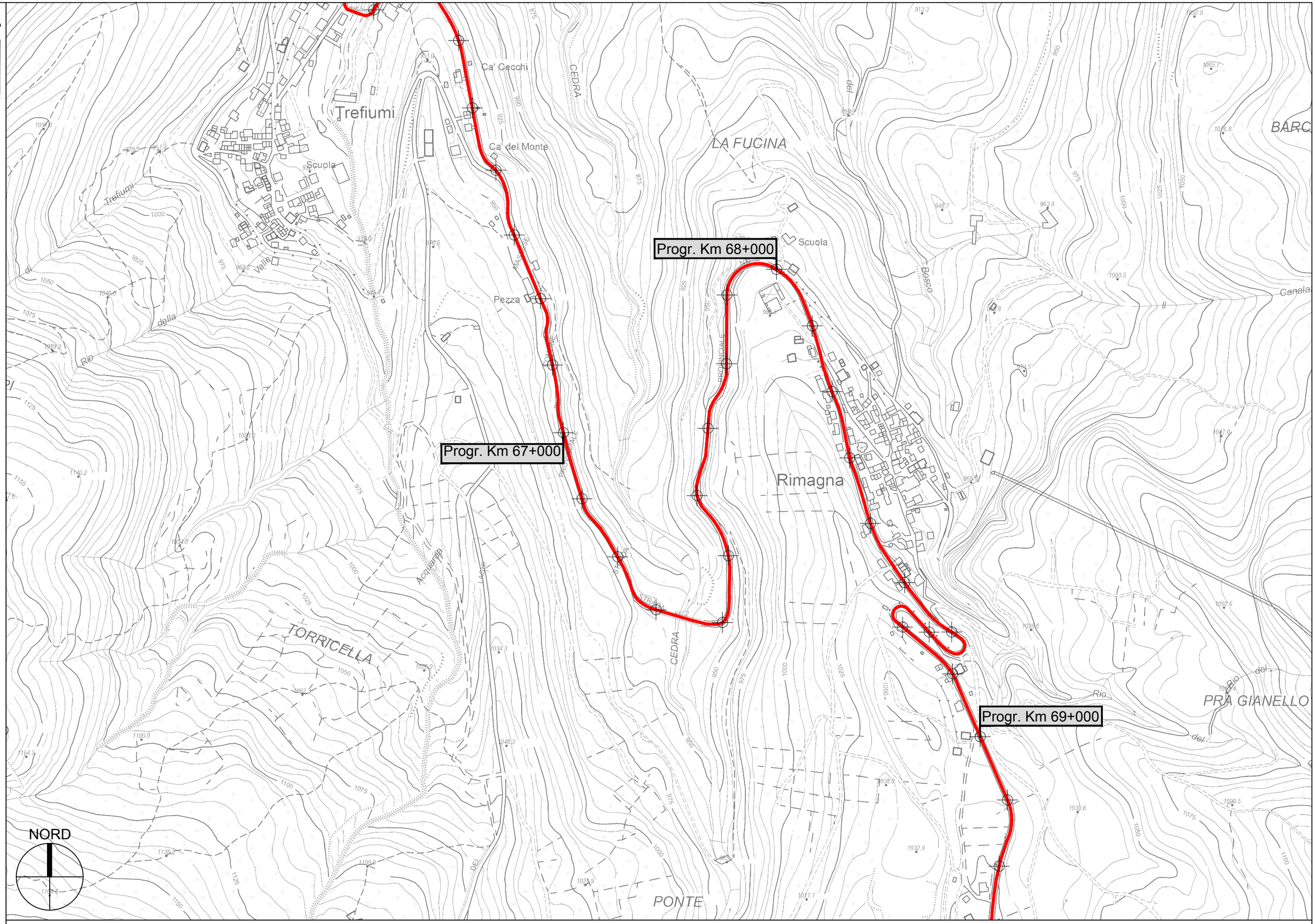

S.P. 665R Massese - Sviluppo chilometrico 63+095 km

Tavola 35 di 38 - Scala 1 : 5.000

PROVINCIA DI PARMA - Servizio Viabilità e Infrastrutture

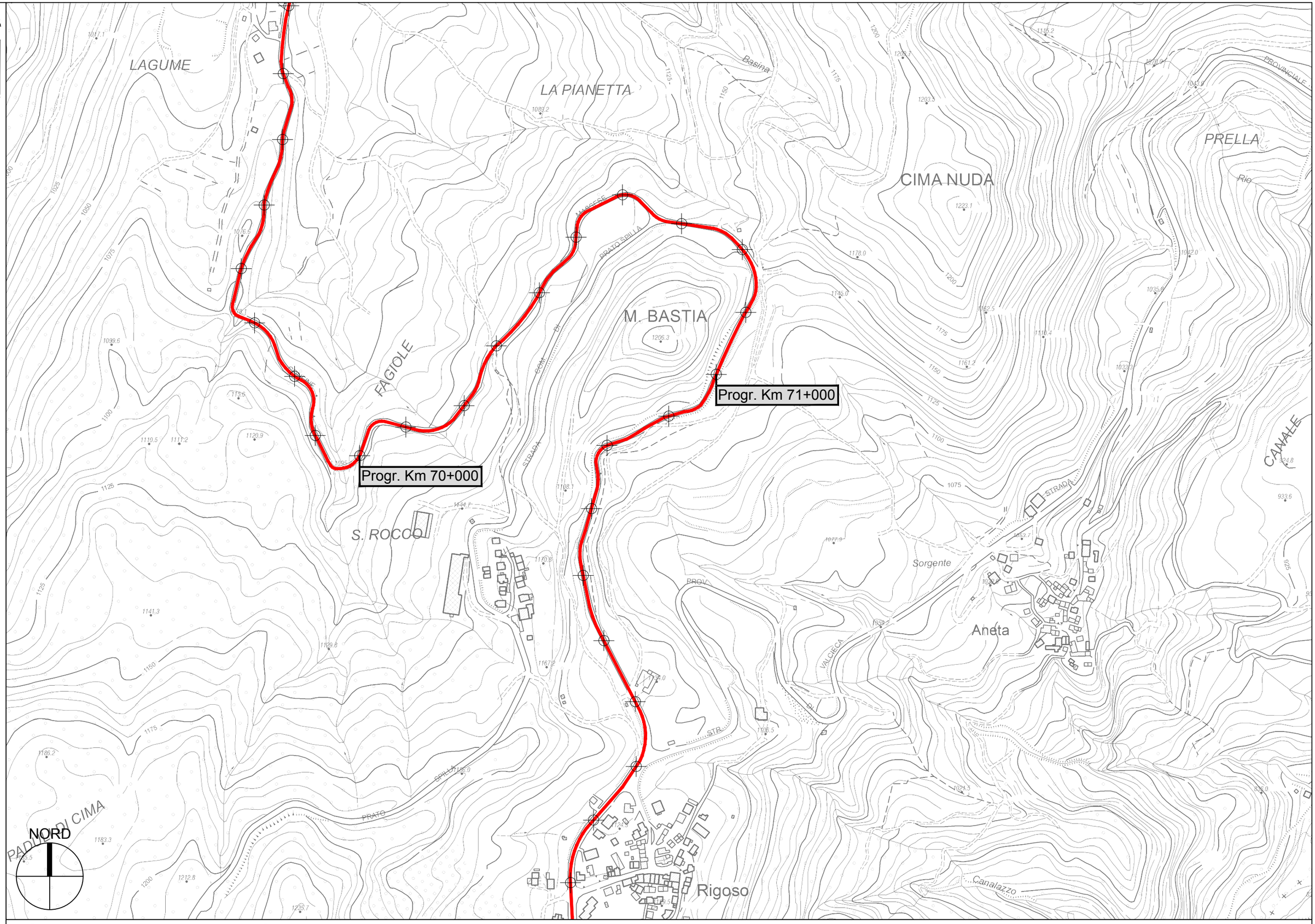

S.P. 665R Massese - Sviluppo chilometrico 63+095 km

Tavola 36 di 38 - Scala 1 : 5.000

PROVINCIA DI PARMA - Servizio Viabilità e Infrastrutture

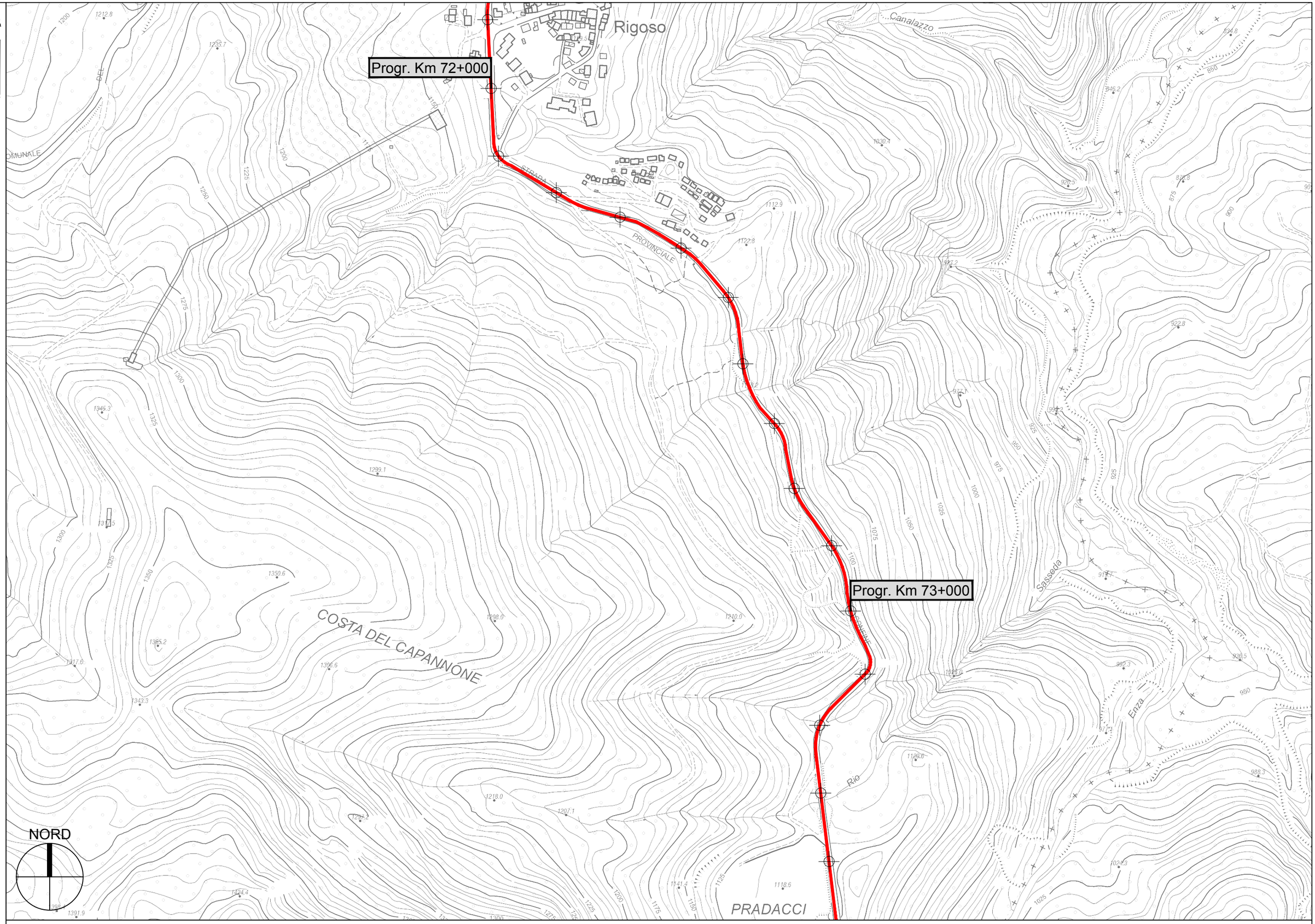

S.P. 665R Massese - Sviluppo chilometrico 63+095 km

Tavola 37 di 38 - Scala 1 : 5.000

PROVINCIA DI PARMA - Servizio Viabilità e Infrastrutture

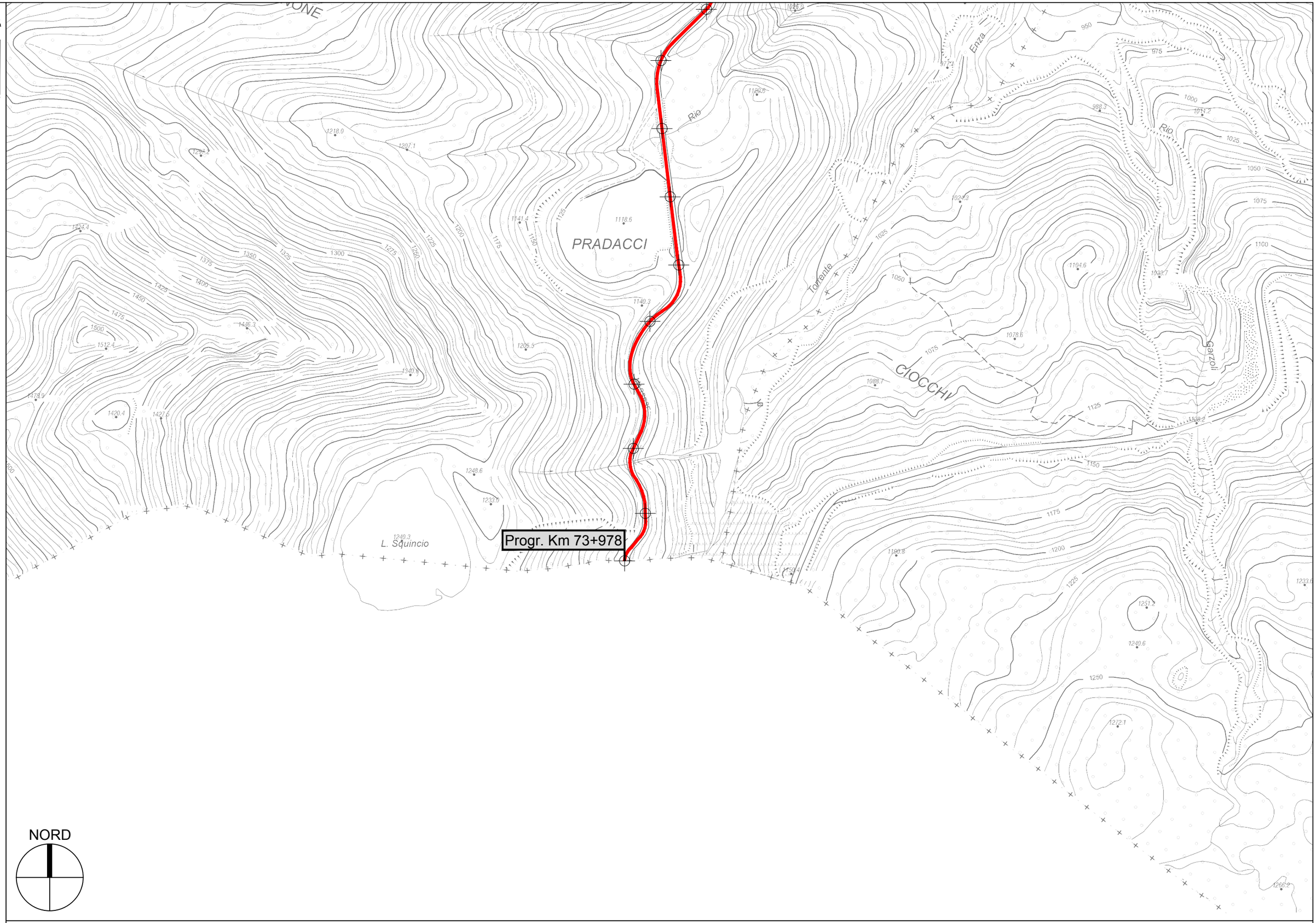

S.P. 665R Massese - Sviluppo chilometrico 63+095 km

Tavola 38 di 38 - Scala 1 : 5.000