

F.01 vista da SP10



F.02 vista da SP59



F.03 intersezione



— — — — — AREA D'INTERVENTO
 □ 428 PUNTI DI RILIEVO

VISTA AEREA - ZONA INTERESSATA DALL'INTERVENTO

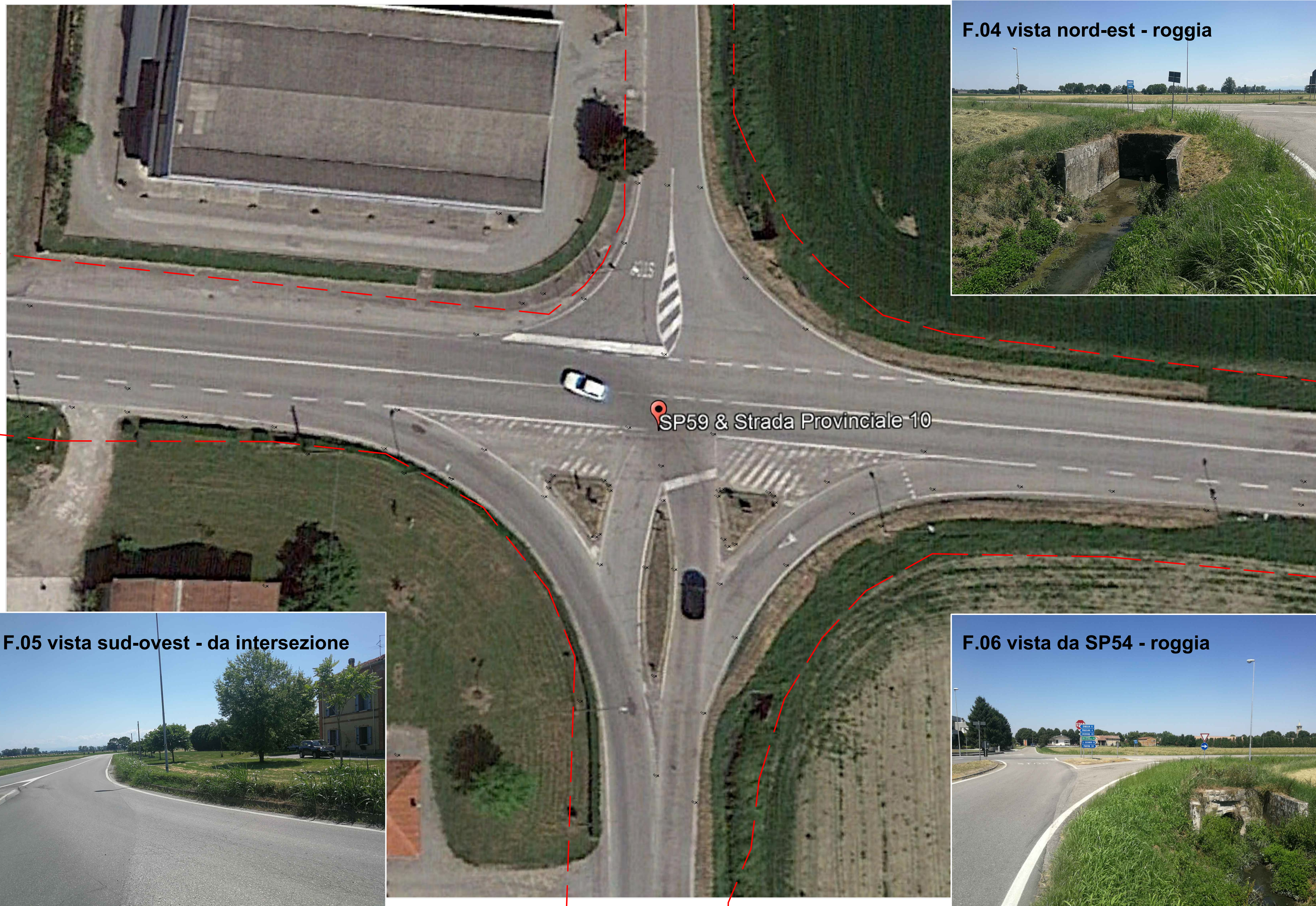

F.04 vista nord-est - roggia



F.05 vista sud-ovest - da intersezione



F.06 vista da SP54 - roggia



PROVINCIA DI PARMA

REALIZZAZIONE DI ROTATORIA PER LA MESSA IN SICUREZZA DELL'INTERSEZIONE TRA LA S.P. 10 DI CREMONA E LA S.P. 59 DI DIOLO - IN COMUNE DI ROCCABIANCA -

PROGETTO DEFINITIVO-ESECUTIVO

<i>Elaborato:</i>	<i>Oggetto:</i>		
02	STATO ATTUALE		
<i>Scala:</i>	1:1000		
<i>Progettazione:</i>	 <div style="font-size: small;"> Milanesi geom. Andrea Via Felice Cavallotti, 23 - 27058 Voghera (PV) Tel. 0383/64.33.32 e-mail: geomila@libero.it PEC: andrea.milanesi@geopec.it </div>		
<i>Data:</i>	<i>Codifica:</i>	<i>Autore:</i>	<i>Approvazione:</i>
Agosto 2020		Andrea Milanesi	
<i>Revisioni:</i>			