



**PROVINCIA
DI PARMA**

UFFICIO ESPROPRI e SERVITU

Responsabile : MONTEVERDI GIANPAOLO

DETERMINAZIONE DIRIGENZIALE

n. 884 del 22/07/2021

Oggetto: PROGETTO DI COSTRUZIONE ED ESERCIZIO DI UN IMPIANTO DI PRODUZIONE DI ENERGIA ELETTRICA DA FONTE RINNOVABILE SOLARE FOTOVOLTAICA DI POTENZA NOMINALE PARI A 9,975MWP E DELLE OPERE CONNESSE, DA REALIZZARSI NEL COMUNE DI SISSA TRECASALI E NEL COMUNE DI TORRILE (PR). RIF. D.G.R. N. 1991 DEL 28/12/2020. AUTORIZZAZIONE ALL'ACCESSO IN PROPRIETA' PRIVATE

IL DIRIGENTE PREPOSTO ALL'UFFICIO PER LE ESPROPRIAZIONI

VISTA l'istanza acquisita con prot. n. 12764 del 13/05/2021, con la quale Vre.1 s.r.l. ha richiesto il rilascio dell'autorizzazione all'accesso ai fondi, individuati nell'allegata planimetria, per la messa in atto delle operazioni planimetriche e di altre operazioni preparatorie necessarie per la progettazione dell'opera in oggetto, come previsto dall'art. 15 del decreto del Presidente della Repubblica 8 giugno 327, n. 2001 (Testo Unico sugli Espropri);

CONSIDERATO che della presentazione della predetta istanza è stata data comunicazione con raccomandata A/R ai proprietari, come risultanti dalle visure catastali, dell'area all'interno della quale devono essere eseguite le verifiche preventive;

DATO ATTO che, entro i sette giorni successivi al ricevimento della predetta comunicazione da parte dei proprietari, questi ultimi non hanno avanzato osservazioni;

RILEVATO altresì che sono trascorsi ulterior dieci giorni dal ricevimento della predetta comunicazione;

VALUTATO pertanto di consentire l'accesso alle aree come di seguito specificate ai fini delle operazioni necessarie alla progettazione delle opera da realizzare sulle stesse aree;

DATO ATTO che il Responsabile del Procedimento è individuabile nella persona dell'Ing. Gianpaolo Monteverdi, dirigente del Servizio Viabilità – Infrastrutture - Espropri;

VISTI:

- ✓ l'articolo 107 commi 2 e 3 del Decreto Legislativo 18 agosto 2000 n° 267;
- ✓ l'articolo 41 dello statuto ed il Regolamento per l'organizzazione degli uffici e dei servizi;
- ✓ il Decreto Presidenziale n° 230 del 17 novembre 2020 di approvazione del nuovo organigramma generale dell'Ente con decorrenza dal 01 gennaio 2021;
- ✓ la determinazione n° 1645 del 24 dicembre 2020 di approvazione del relativo funzionigramma;
- ✓ la disposizione del Presidente della Provincia del 03 dicembre 2020 - protocollo n° 28918 - di attribuzione, fra l'altro, delle competenze quale dirigente preposto all'ufficio per le espropriazioni;
- ✓ il Decreto del Presidente della Repubblica 08 giugno 2001 n° 327 "Testo Unico delle disposizioni legislative e regolamentari in materia di espropriazione per pubblica utilità" come modificato;
- ✓ la Legge Regionale 19 dicembre 2002 n° 37 "Disposizioni regionali in materia di espropri" come modificata.

DETERMINA

1. di richiamare le premesse e gli allegati quale parte integrante e sostanziale della presente determinazione;
2. di autorizzare Vre.1 s.r.l. con sede in Via Galvani n. 24 – 20214 Milano, a introdursi nelle aree individuate al Catasto Terreni dei Comuni di Sissa-Trecasali e Torrile, come da piano particellare di esproprio, planimetrie di dettaglio servitù e prospetto delle indennità, inviato dalla ditta Vre.1 s.r.l. tramite pec al prot. 12764 del 13/05/2021 allegato alla presente determina
3. di dare atto che l'accesso avrà luogo per la messa in atto di tutti gli accertamenti e di tutte le operazioni planimetriche necessarie alla progettazione dell'opera in oggetto, non escludendo eventuali interventi necessari a consentire accesso e mobilità degli automezzi, taglio di ramaglie,effettuazione di saggi, scavi e carotaggi, ecc. ed avverrà per il tramite dei sig.ri:
 - Galeotti Alessandro
 - Morgagni Andrea
 - Mingozi Christopher
 - Bacci Enrico
 - Assirelli Stefano
4. Di dare atto che:

la Provincia di Parma rimane esonerato da qualsiasi responsabilità in merito alle attività da eseguirsi sulle aree suddette, che rimangono a cura e spese di Vre.1 s.r.l. così come l'eventuale ripristino dello stato dei luoghi nonché il risarcimento di eventuali danni a persone o cose, nei modi e termini di legge, che dovessero occorrere durante lo svolgimento delle stesse;

l'accesso alle aree da parte di Vre.1 s.r.l. è vincolato alla notifica del presente provvedimento ai proprietari dei beni interessati (e ai possessori se noti) unitamente all'avviso di sopralluogo, che dovrà riportare la data e l'ora del primo accesso;

il proprietario e il possessore del bene, direttamente oppure tramite persone delegate, potranno assistere alle operazioni;

in caso di assenza del proprietario o di resistenza all'accesso, Vre.1 s.r.l. ha facoltà di ricorrere ai mezzi di rigore previsti dalla legge;

azioni di opposizione all'accesso del personale autorizzato, così come la mano missione di picchetti, capisaldi o altri segnali infissi per il tracciamento, potranno incorrere nelle penalità previste dal codice penale;

il Responsabile del Procedimento è individuabile nella persona dell'Ing. Gianpaolo Monteverdi, dirigente del Servizio Viabilità – Infrastrutture - Espropri;

Il dirigente
Dott. Ing. Gianpaolo Monteverdi

-
-

Sottoscritta dal Responsabile
(MONTEVERDI GIANPAOLO)
con firma digitale



VRE.1 S.r.l.

VIA GALVANI N. 24 - MILANO (MI)

C.F. e P.IVA 11702100964

REA MI - 2620361

Regione Emilia Romagna

Comune di Sissa Trecasali

Provincia di Parma

IMPIANTO DI RETE PER LA CONNESSIONE A 15 kV
Codice GOAL: T0736452

Titolo: Impianto di produzione di energia elettrica da fonte fotovoltaica

"VRE.1"

Potenza Elettrica 9,975 MWp

Loc. Strada dei Prati SNC

Oggetto: PROGETTO DEFINITIVO
PIANO PARTICELLARE DI ESPROPRIO

Codifica Elaborato:

RE

03

Studio di progettazione:



Via San Francesco n.71/b, 60035 Jesi (AN)
Tel/Fax: 0731 20 50 54 - Pec: soluxengineering@pec.it
C.F./P.IVA: 02851330429 | Num. REA: AN - 263477
WWW.SOLUXENGINEERING.IT



Latitudine: 44.965335°
Longitudine: 10.301837°

Progettista:
Ing. NITRATI GABRIELE

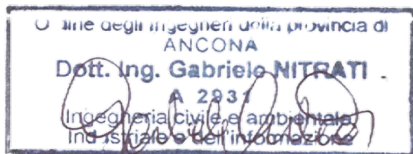

Cod. File:

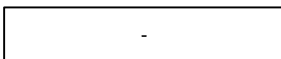

Scala:

VARIE

Formato:

-

Codice:

PD

Rev.:

01

Rev.	Data	Descrizione revisione:	Redatto:	Controllato:	Approvato:
0	05/2019	Prima emissione	Ing. Montalbini Marco	Ing. Nitrati Gabriele	Ing. Nitrati Gabriele
1	05/2021	Integrazione Nota Provincia di Parma ESPR-2VRE del 01.03.2021	Ing. Montalbini Marco	Ing. Nitrati Gabriele	Ing. Nitrati Gabriele
2	mm/aaaa				

PIANO PARTICELLARE DALLA CABINA PRIMARIA AL PUNTO DI CONSEGNA

SPECIFICA ELETTRODOTTO	TIPOLOGIA	Caratteristiche dell'immobile					Sviluppo lineare elettrodotto (m)	Larghezza fascia di asservimento (m)	Superficie da asservire per elettrodotto (ha are ca)	Profondità minima di posa rispetto estradosso cavidotti (m)	Presenza di pozzetti di ispezione	Presenza di fasce di rispetto (ha are ca)	Formula calcolo superficie da asservire per il cantiere	Superficie da asservire per il cantiere (ha are ca)	Superficie da espropriare per cabine (ha are ca)	Enti urbani	Intestataro anagrafico	Interferenze potenziali	
		Comune	Sezione	Foglio	Particelle	Consistenza (ha are ca)													
Cabina primaria Torrile	Agricolo	Torrile		9	66											Catasto fabbricati	E-DISTRIBUZIONE S.P.A. con sede in ROMA (RM) 05779711000 Proprieta' 1/1		
Tratta interrata scavo a cielo aperto	Fabbricati	Torrile		9	63		338	4	13 52	1,5	NO	NO	341,5*10	34 15		Catasto fabbricati			
Tratta interrata scavo a cielo aperto e interrata microtunnelling-TOC	Fabbricati	Torrile		9	64		506	4	20 24	1,5	NO	NO	363*10+143*14	56 32		Catasto fabbricati	SAN QUIRICO BIOENERGIA SOCIETA' AGRICOLA A R.L. con sede in BOLOGNA (BO) 03581421207 Proprieta' 1/1	Canale Vescovado Scarico rete acquedottistica EmiliaAmbiente	
Tratta interrata microtunnelling-TOC e interrata scavo a cielo libero	Strada comunale di Campedello - SP Treccasali-Torrile	Sissa-Treccasali	B	11	36	6 89 80	228	4	9 12	1,5	NO	NO	39,5*14+143*10 +44*14,3	26 12				Canale Vescovado Strada SP43 Condotta fognaria in pressione	
Tratta interrata microtunnelling-TOC e interrata scavo a cielo libero	Agricolo	Sissa-Treccasali	B	5	43	39 15	74	2	1 48	1,5	NO	NO	45*4,6+28*3	2 91		Ente urbano FG5 PP43		Strada SP43 Condotta acquedotto	
Tratta interrata microtunnelling-TOC e interrata scavo a cielo libero	Agricolo	Sissa-Treccasali	B	5	41	13 39 85	225	2	4 50	1,5	NO	NO	73*6,9+150,8*6,8	15 29				Strada SP43 Condotta acquedotto	
Tratta interrata scavo a cielo aperto	Agricolo	Sissa-Treccasali	B	5	30	25 76 80	98	4	8 88	1,5	NO	NO	150,8*3,2+97,4*10 +247,5*5,8	28 92				BOZZETTI SANTINA nata a GUSSOLA (CR) il 08/07/1935 BZZSTN35L48E272X Proprieta' 1/3 FANFONI ELISABETTA nata a PARMA (PR) il 04/01/1969 FNFLBT69A44G337K Proprieta' 1/3 FANFONI MARCO nato a CASALMAGGIORE (CR) il 25/06/1966 FNFMR66H25B898G Proprieta' 1/3	
Tratta interrata scavo a cielo aperto e interrata microtunnelling-TOC	Agricolo	Sissa-Treccasali	B	5	37	16 92 90	248	2	29 40	1,5	NO	NO	247*4,2+593*10 +14*15,4	71 83				Canale Milanino	
Tratta interrata microtunnelling-TOC e interrata scavo a cielo libero	Agricolo	Sissa-Treccasali	B	5	23	4 40 80	213	4	8 52	1,5	NO	NO	18*14+180*10 +14,1*12,6	22 30				BACCHINI GABRIELLA nata il 04/07/1936 BCCGRL36L44L354Q Proprieta' 1000/1000	Strada vicinale Viazzola Strada vicinale Via Grande
Tratta interrata microtunnelling-TOC e interrata scavo a cielo libero	Agricolo	Sissa-Treccasali	B	5	18	61 60	13	4	5 2	1,5	NO	NO	12,2*14,4	1 76				GIVERA MARIAGRAZIA nata il 24/10/1937 GVRMGR37R64L354B Proprieta' 3/4 VARACCA CARLA nata a SAN SECONDO PARMENSE (PR) il 25/05/1966 VRCCRL66E65H153S Proprieta' 1/4	Strada vicinale Via Grande
Tratta interrata scavo a cielo aperto	Agricolo	Sissa-Treccasali	B	5	11	33 30	63	4	2 52	1,5	NO	NO	62,6*10	6 26					
Tratta interrata scavo a cielo aperto	Agricolo	Sissa-Treccasali	B	5	10	37 80	18	4	7 2	1,5	NO	NO	18,3*10	1 83					
Tratta interrata scavo a cielo aperto e interrata microtunnelling-TOC	Agricolo	Sissa-Treccasali	B	5	9	25 00	61	4	2 44	1,5	NO	NO	68*4+15,6*11,2	4 47				FERRARI SERENO nato a COLORNO (PR) il 11/10/1931 FRRSRN31R11C904W Proprieta' 1/1	Fosso Ala
Tratta interrata scavo a cielo aperto	Agricolo	Sissa-Treccasali	A	41	145	36 80	39	4	1 56	1,5	NO	NO	38,6*10	3 86					
Tratta interrata scavo a cielo aperto e interrata microtunnelling-TOC	Agricolo	Sissa-Treccasali	A	41	114	1 52 00	53	4	2 12	1,5	NO	NO	41*10+11,3*13	5 57				Canale Cavo Viazzola	
Tratta interrata scavo a cielo aperto	Agricolo	Sissa-Treccasali	B	5	8	2 66 80	86	4	3 44	1,5	NO	NO	62,3*10+84,5*5	10 86				MARCHESE MARIA nata a SAN VINCENZO LA COSTA (CS) il 01/04/1954 MRCMRA54D41B88A Proprieta' 1/2 PINAZZI ADELFO nato il 07/06/1947 PNZDLF47H07L354D Proprieta' 1/2	
Tratta interrata microtunnelling-TOC	Agricolo	Sissa-Treccasali	A	41	129	12 30	12	4	4 8	1,5	NO	NO	11,7*14	1 64				AZIENDA AGRICOLA TORRICELLA DI LUNINI VITTORIO E C. -SOCIETA' AGRICOLA IN ACCOMANDITA SEMPLICE" 02610690345 Proprieta' 1/1	Fosso Ala
Tratta interrata microtunnelling-TOC e interrata scavo a cielo libero	Agricolo	Sissa-Treccasali	A	41	112	66 40	62	4	2 48	1,5	NO	NO	16,3*14+45,5*10	6 83				Fosso Ala	
Tratta interrata scavo a cielo aperto	Agricolo	Sissa-Treccasali	A	41	113	83 30	37	4	1 48	1,5	NO	NO	36,8*10	3 68				PINAZZI DANIELA nata a PARMA (PR) il 26/07/1966 PNZDNL66L66G337W Proprieta' 1/9 PINAZZI GIAN CARLO nato a COLORNO (PR) il 25/12/1971 PNZGCR71T25C904Q Proprieta' 1/9 PINAZZI PIERINO nato a COLORNO (PR) il 29/01/1970 PNZPRN70A29C904S Proprieta' 1/9 PINAZZI ROBERTO nato a COLORNO (PR) il 16/09/1940 PNZRRT40P16C904N Proprieta' 6/9	
Tratta interrata microtunnelling-TOC e interrata scavo a cielo libero	Agricolo	Sissa-Treccasali	A	41	85	57 40	46	4	1 84	1,5	NO	NO	15*14+30,3*10	5 13				DALL'OLIO CLAUDIO nato il 16/06/1959 DLCLD59H16I763U Proprieta' 1/2 DALL'OLIO CLAUDIO nato il 16/06/1959 DLCLD59H16I763U Proprieta' 1/2	Strada vicinale Viazzola
Tratta interrata scavo a cielo aperto	Agricolo	Sissa-Treccasali	A	41	122	83 60	29	4	1 16	1,5	NO	NO	28,5*10	2 85				CAMPANINI PAOLO nato a MILANO (MI) il 11/05/1963 CMPPLA63E11F205M Proprieta' 1/6 FARINA VALERIA nata a MONTAGNA IN VALTELLINA (SO) il 28/09/1939 FRNVLR39P68F393I Proprieta' 1/6 MERLO CLAUDIA nata a MILANO (MI) il 04/05/1952 MRLCLD52E44F205E Proprieta' 2/18 MERLO MAURIZIO nato a MILANO (MI) il 25/07/1961 MRLMRZ61L25F205M Proprieta' 2/18 MERLO MIRELLA nata a MILANO (MI) il 04/03/1957 MRLMLL57C44F205X Proprieta' 2/18 RIZZI FLAVIO nato a SAN SECONDO PARMENSE (PR) il 12/12/1967 RZZFLV67T12I153S Proprieta' 1/6 RIZZI SILVIA nata a SAN SECONDO PARMENSE (PR) il 26/10/1965 RZZSLV65R66I153M Proprieta' 1/6	
Tratta interrata scavo a cielo aperto	Agricolo	Sissa-Treccasali	A	41	144	1 10 90	61	4	2 44	1,5	NO	NO	60,9*10	6 09				FRANCIOSI ADRIANA nata il 26/05/1937 FRNDRN37E66I763A Proprieta' 13/54 MEZZADRRI LUCIANO nato il 24/10/1956 MZZLNC56R24I763P Proprieta' 36/72 MEZZADRRI MARA nata il 29/09/1957 MZZMRA57P69I763S Proprieta' 28/216 MEZZADRRI MASSIMO nato a SAN SECONDO PARMENSE (PR) il 15/12/1966 MZZMSH66T15H153P Proprieta' 28/216	
Tratta interrata scavo a cielo aperto	Agricolo	Sissa-Treccasali	A	41	64	24 80	50	4	2 00	1,5	NO	NO	49,4*10	4 94				CAMPANINI ENRICO nato il 23/09/1943 CMPNRC43P23I763B Proprieta' 1/2 CORRADI ROBERTA nata il 14/06/1950 CRRRRT50H54L354U Proprieta' 1/2	

SPECIFICA ELETTRODOTTO	TIPOLOGIA	Caratteristiche dell'immobile					Sviluppo lineare elettrodotto (m)	Larghezza fascia di asservimento (m)	Superficie da asservire per elettrodotto (ha are ca)	Profondità minima di posa rispetto estradosso cavidotti (m)	Presenza di pozzetti di ispezione	Presenza di fasce di rispetto	Formula calcolo superficie da asservire per il cantiere	Superficie da asservire per il cantiere	Superficie da espropriare per cabine	Enti urbani	Intestataro anagrafico	Interferenze potenziali
		Comune	Sezione	Foglio	Particelle	Consistenza (ha are ca)												
Tratta interrata scavo a cielo aperto	Agricolo	Sissa-Trecasali	A	41	63	78 80	67	4	2 68	1,5	NO	NO	66,8*10	6 68				
Tratta interrata scavo a cielo aperto	Agricolo	Sissa-Trecasali	A	41	219	3 31 11	70	4	2 80	1,5	NO	NO	69*10	6 90				
Tratta interrata scavo a cielo aperto e interrata microtunneling-TOC Cabina di sezionamento	Agricolo	Sissa-Trecasali	A	41	207	56 03	105	4	4 20	1,5	NO	SI 24	90,1*10+19,8*14,5	11 88	57		CAMPANINI FRANCO nato il 20/06/1947 CMPFNC47H201763R Proprieta' 1/1	Strada SP33
Tratta interrata microtunneling-TOC e interrata scavo a cielo libero	Agricolo	Sissa-Trecasali	A	33	234	22 74	200	4	8 00	1,5	NO	NO	19*14+177,6*10	20 42				Strada SP33
Tratta interrata microtunneling-TOC	Agricolo	Sissa-Trecasali	A	33	198	5 39 30	370	4	14 80	1,5	NO	NO	372,9*10	37 29			SOCIETA' AGRICOLA MAGNANI SOCIETA' SEMPLICE con sede in NOCETO (PR) 02771360340 Proprieta' 1/1	
Tratta interrata scavo a cielo aperto e interrata microtunneling-TOC	Agricolo	Sissa-Trecasali	A	33	129	4 90 00	44	4	1 76	1,5	NO	NO	21,3*10+20*14	4 93			DALL'OLIO GIORGIO nato a PARMA (PR) il 01/02/1955 DLLGRG55B01G337P Proprieta' 3/30 DALL'OLIO GIORGIO nato a PARMA (PR) il 01/02/1955 DLLGRG55B01G337P Proprieta' 8/30 DALL'OLIO OMBRETTA nata a PARMA (PR) il 14/11/1958 DLLMRT58S54G337L Proprieta' 11/30 MACCARINI ELIDE nata a ROCCABIANCA (PR) il 08/09/1926 MCCLDE26P48H384L Proprieta' 8/30	Strada vicinale Bonardo Condotta idrica
Tratta interrata microtunneling-TOC e interrata scavo a cielo libero	Agricolo	Sissa-Trecasali	A	32	34A	94 77	357	4	14 28	1,5	NO	NO	20*14+333,3*10	36 13			TENCA ALESSANDRO nato a SABBIONETA (MN) il 09/11/1949 TNCLSN49S09H652V Proprieta' 1/1	Canale Cavo Bonardo
	Agricolo	Sissa-Trecasali	A	32	34B	7 79 23												
Tratta interrata scavo a cielo aperto	Agricolo	Sissa-Trecasali	A	32	74	1 93 70	75	4	3 00	1,5	NO	NO	75*10	7 50			DALL'OLIO SILVIA nata a PARMA (PR) il 25/11/1957 DLLSLV57S65G337T Proprieta' 1/1	
Tratta interrata scavo a cielo aperto	Agricolo	Sissa-Trecasali	A	32	33	1 94 10	79	4	3 16	1,5	NO	NO	79*10	7 90			BERTOCCHI LILIA nata il 04/05/1961 BRTLLI61E44763A Proprieta' 1/1	
Tratta interrata scavo a cielo aperto	Agricolo	Sissa-Trecasali	A	32	81	62 40	51	4	2 04	1,5	NO	NO	107,4*5,4+15,3*10	7 33			DALL'OLIO IVO nato il 14/11/1933 DLLVIO33S14I763Q Proprieta' 1000/1000	
Tratta interrata scavo a cielo aperto	Agricolo	Sissa-Trecasali	A	32	9	1 93 80	78	4	3 12	1,5	NO	NO	77,4*10	7 74			FRATI MARISA nata il 25/11/1938 FRTRMS38S65I763K Proprieta' 1/1	
Tratta interrata scavo a cielo aperto e interrata microtunneling-TOC	Agricolo	Sissa-Trecasali	A	32	10	2 12 20	319	4	12 76	1,5	NO	NO	124,7*21,6+194,9*10	45 43			DAVOLIO MARANI CRISTINA nata a LUZZARA (RE) il 06/10/1939 DVLGST39R46E772L Proprieta' 3/18 TEDESCHI FREDERICO nato a BURUNDI (EE) il 28/10/1971 TDSFDR71R28Z305U Proprieta' 1/18 TEDESCHI GIORGIO nato a NOVELLARA (RE) il 07/12/1938 TDSGRG38T07F960Y Proprieta' 6/18 TEDESCHI MARIA nata a BURUNDI (EE) il 23/05/1966 TDSMRA66E63Z305H Proprieta' 1/18 TEDESCHI MARIA TERESA nata a LUZZARA (RE) il 30/08/1935 TDSMTR35M70E72N Proprieta' 6/18 TEDESCHI ROLANDO nato a BURUNDI (EE) il 27/02/1964 TDSRND64B27Z305W Proprieta' 1/18	Linea GAS Metano RETE SNAM
Tratta interrata scavo a cielo aperto	Agricolo	Sissa-Trecasali	A	32	31	77 40	73	4	2 92	1,5	NO	NO	107,4*4,6	4 94				
Tratta interrata scavo a cielo aperto	Agricolo	Sissa-Trecasali	A	32	44	2 31 40	200	4	8 00	1,5	NO	NO	199,7*10	19 97				
Tratta interrata scavo a cielo aperto e interrata microtunneling-TOC	Agricolo	Sissa-Trecasali	A	32	8A	1 50 00	20	4	80	1,5	NO	NO	16,8*20,8	3 49			DALL'OLIO LORENZO nato il 20/12/1944 DLLLNZ44T201763Q Proprieta' 1/1	Fosso Sud Tarasone Strada vicinale della Verza
	Agricolo	Sissa-Trecasali	A	32	8B	22 00												
Punto di consegna		Sissa-Trecasali	A	24	134	12 17 71	479	4	19 16	1,5	NO	NO					VRE S.R.L. con sede in ROVERETO (TN)	Strada vicinale della Verza Canale Dugara Balzarina



VRE.1 S.r.l.

VIA GALVANI N. 24 - MILANO (MI)

C.F. e P.IVA 11702100964

REA MI - 2620361

Regione Emilia Romagna

Comune di Sissa Trecasali

Provincia di Parma

IMPIANTO DI RETE PER LA CONNESSIONE A 15 kV

Codice GOAL: T0736452

Titolo: Impianto di produzione di energia elettrica da fonte fotovoltaica

"VRE.1"

Potenza Elettrica 9,975 MWp

Loc. Strada dei Prati SNC

Oggetto: PROGETTO DEFINITIVO PLANIMETRIE DI DETTAGLIO SERVITU'

Codifica Elaborato:

IR

09

Studio di progettazione:



Via San Francesco n.71/b, 60035 Jesi (AN)
Tel/Fax: 0731 20 50 54 - Pec: soluxengineering@pec.it
C.F./P.IVA: 02851330429 | Num. REA: AN - 263477
WWW.SOLUXENGINEERING.IT



Latitudine: 44.965335°
Longitudine: 10.301837°

Progettista:
Ing. NISTRATI GABRIELE

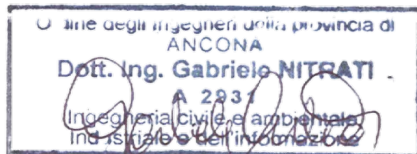

Cod. File:

Scala:

VARIE

Formato:

-

Codice:

PD

Rev.:

00

Rev.	Data	Descrizione revisione:	Redatto:	Controllato:	Approvato:
0	05/2021	Prima emissione	Ing. Montalbini Marco	Ing. Nistrati Gabriele	Ing. Nistrati Gabriele
1	mm/aaaa				
2	mm/aaaa				

SOLUX S.r.l. si riserva la proprietà del presente disegno che non può essere né riprodotto né comunicato a terzi senza autorizzazione.

LEGENDA	SIMBOLO
CABINA PRIMARIA "TORRILE" (pratica AUT_UT/356/639)	
CABINA DI TRASFORMAZIONE MT/BT ESISTENTE	
CABINA DI TRASFORMAZIONE MT/BT IN PROGETTO (DG2092 Rev.03)	
CABINA DI SEZIONAMENTO (DG2061 Rev.08)	
CABINA A PALO MT/BT DA DEMOLIRE	
Linea elettrica a 15 kV in CONDUTTORI NUDI AEREO DA DEMOLIRE	
Linea elettrica a 15 kV in CONDUTTORI NUDI AEREO ESISTENTE	
Linea elettrica a 15 kV in CAVO AEREO ESISTENTE	
Linea elettrica a 15 kV in CAVO INTERRATO in progetto	
Pali c.a./acciaio esistente	
Linea GAS Metano RETE SNAM (DN 150)	
Oleodotto POL (DN 6")	
Scarico rete acquedottistica EmiliAmbiente	
Condotta acquedotto	
Condotta fognatura nera	
Area servitù di elettrodotto	
Area servitù di cantiere	

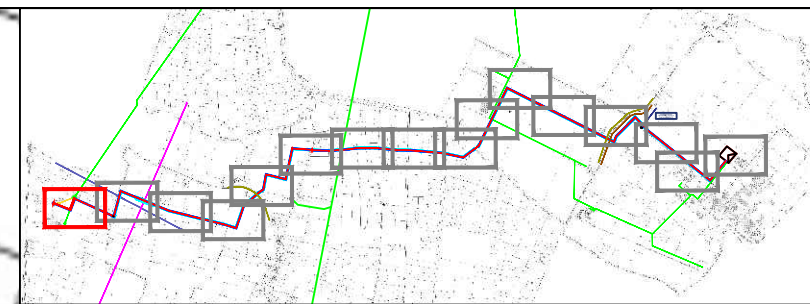
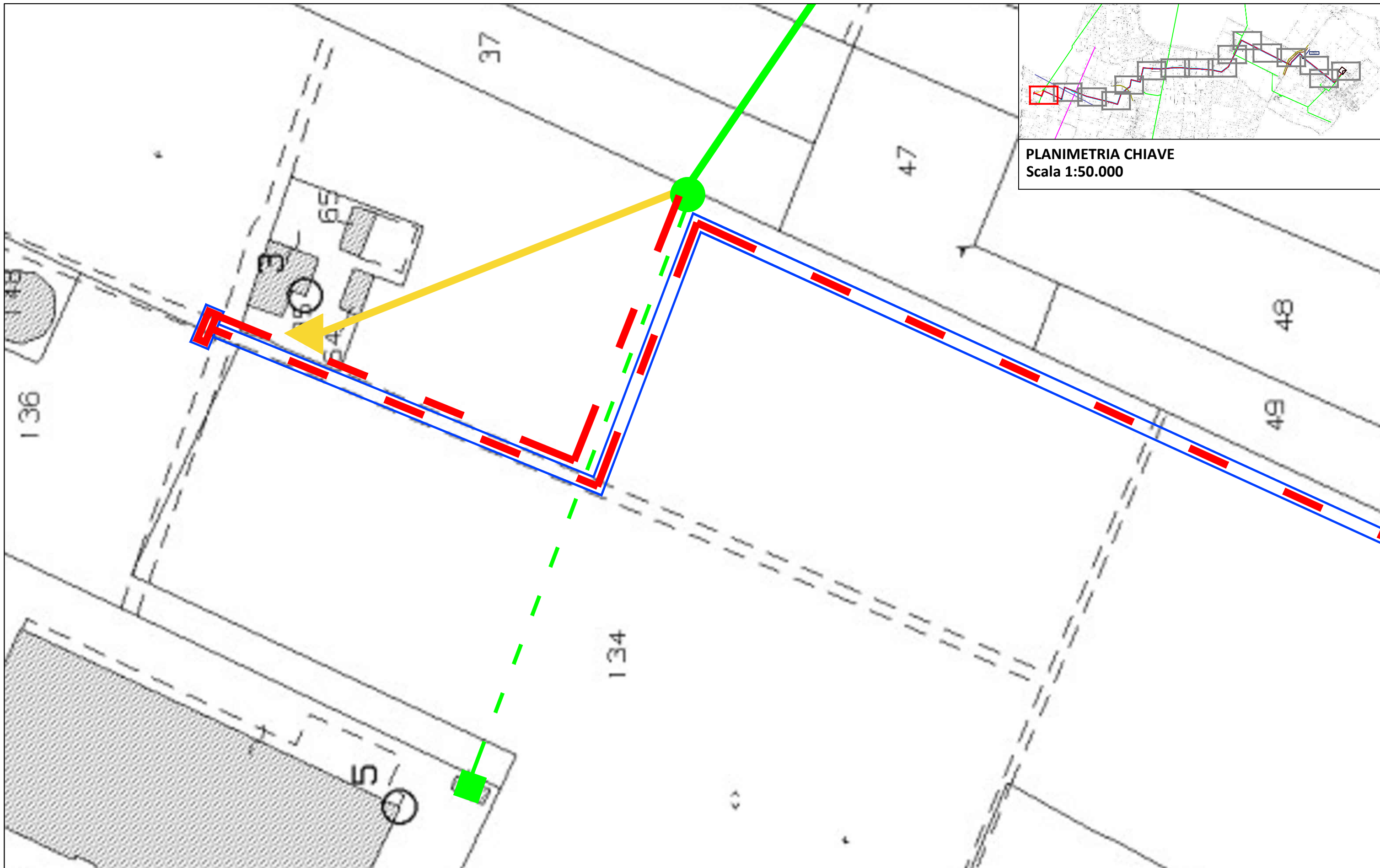

PLANIMETRIA CHIAVE
Scala 1:50.000

Oggetto: **PLANIMETRIE DI DETTAGLIO SERVITU'**
Comune di Sissa Trecasali / A - Foglio 24
Scala 1:1.000

Richiedente: VRE.1 S.r.l.

Progettista: Ing. Nitrati Gabriele

SOLUX
ENGINEERING STUDIO
Via San Francesco n.71/b -60035- Jesi (AN)
Tel/Fax: 0731 20 50 54
info@soluxengineering.it

IR09
Maggio 2021 Foglio 1 di 17

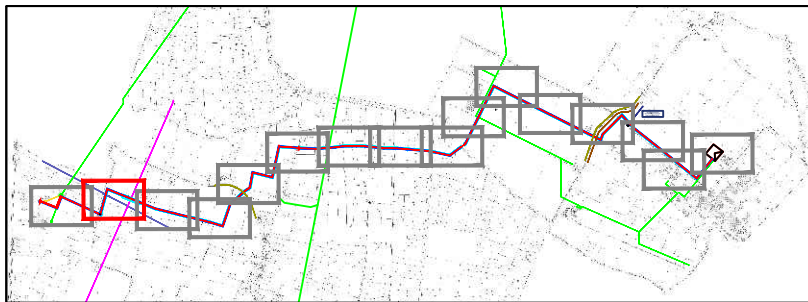

PLANIMETRIA CHIAVE
Scala 1:50.000

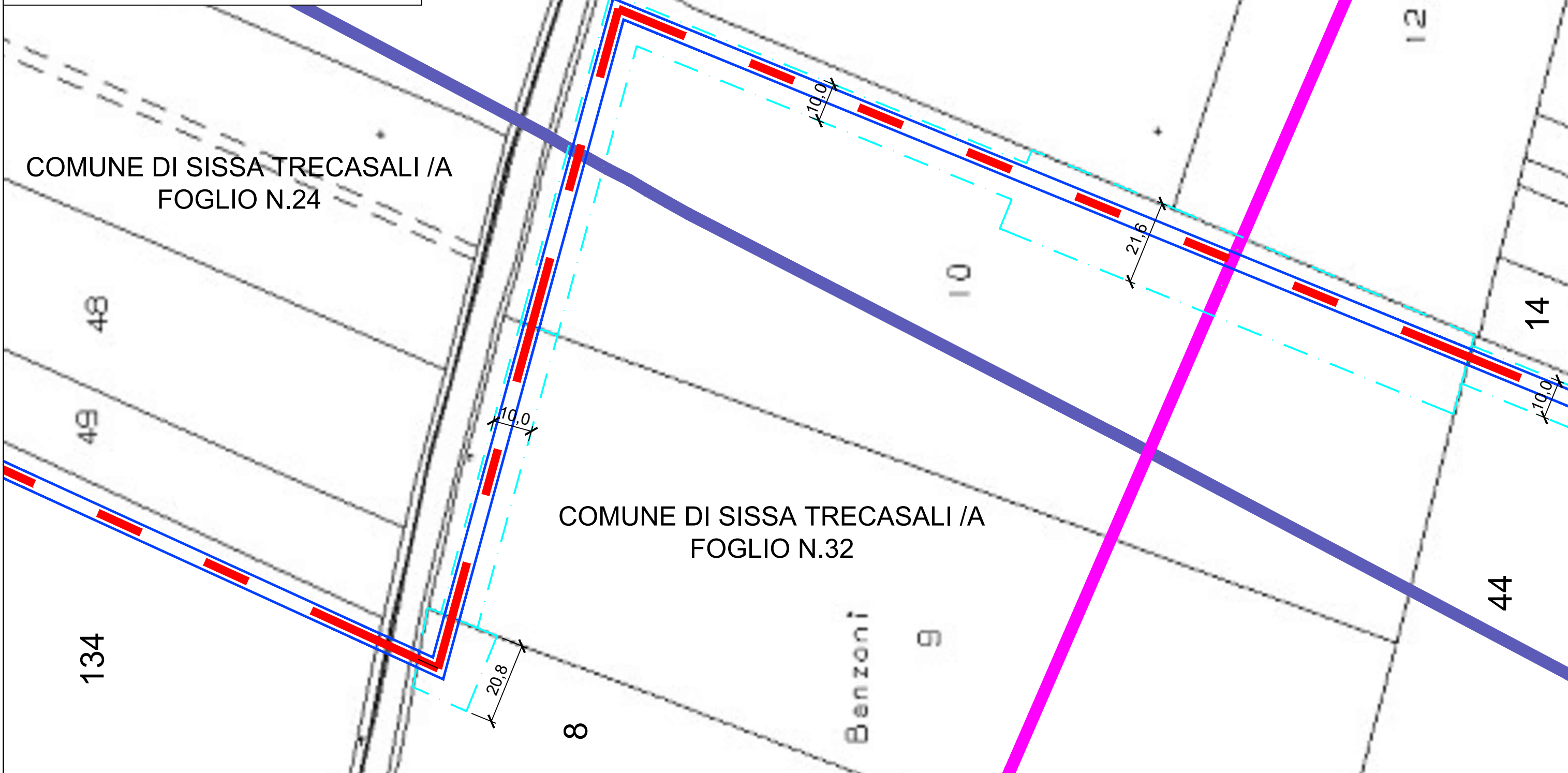

Oggetto: **PLANIMETRIE DI DETTAGLIO SERVITU'**
Comune di Sissa Trecasali / A - Fogli 24, 32
Scala 1:1.000

Richiedente: VRE.1 S.r.l.
Progettista: Ing. Nitrati Gabriele

SOLUX
ENGINEERING STUDIO
Via San Francesco n.71/b -60035- Jesi (AN)
Tel/Fax: 0731 20 50 54
info@soluxengineering.it

IR09
Maggio 2021 Foglio 2 di 17

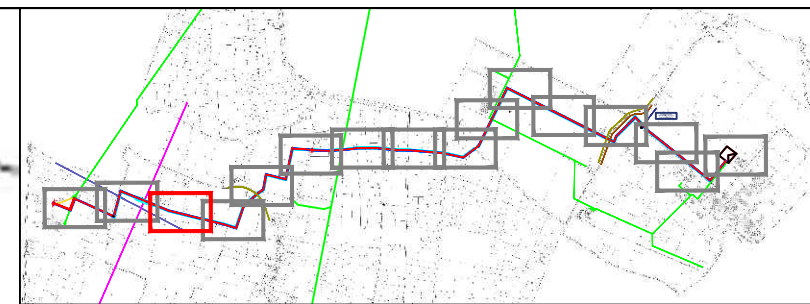
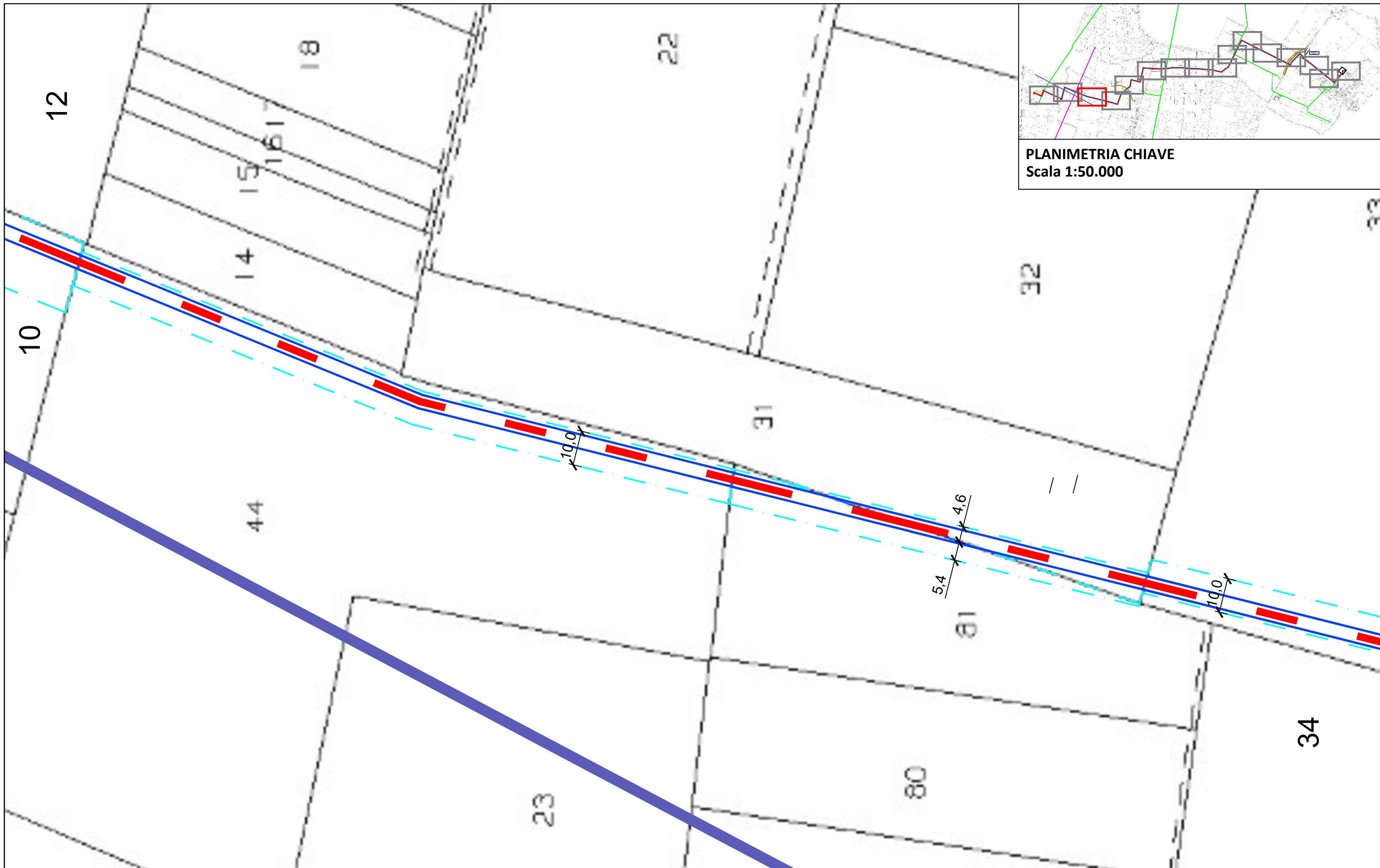

PLANIMETRIA CHIAVE
Scala 1:50.000

Oggetto: **PLANIMETRIE DI DETTAGLIO SERVITU'**
Comune di Sissa Trecasali / A - Foglio 32
Scala 1:1.000

Richiedente: VRE.1 S.r.l.

Progettista: Ing. Nitrati Gabriele



Via San Francesco n.71/b -60035- Jesi (AN)
Tel/Fax: 0731 20 50 54
info@soluxengineering.it

IR09

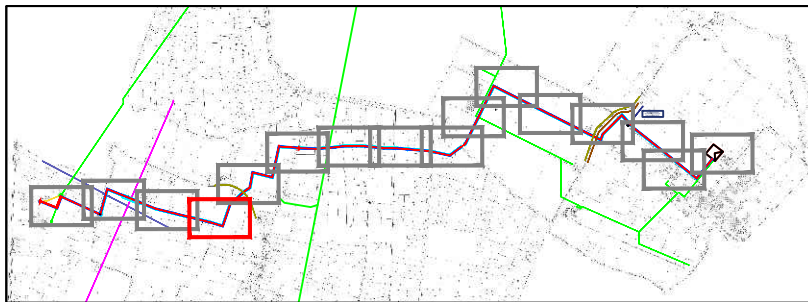

PLANIMETRIA CHIAVE
Scala 1:50.000

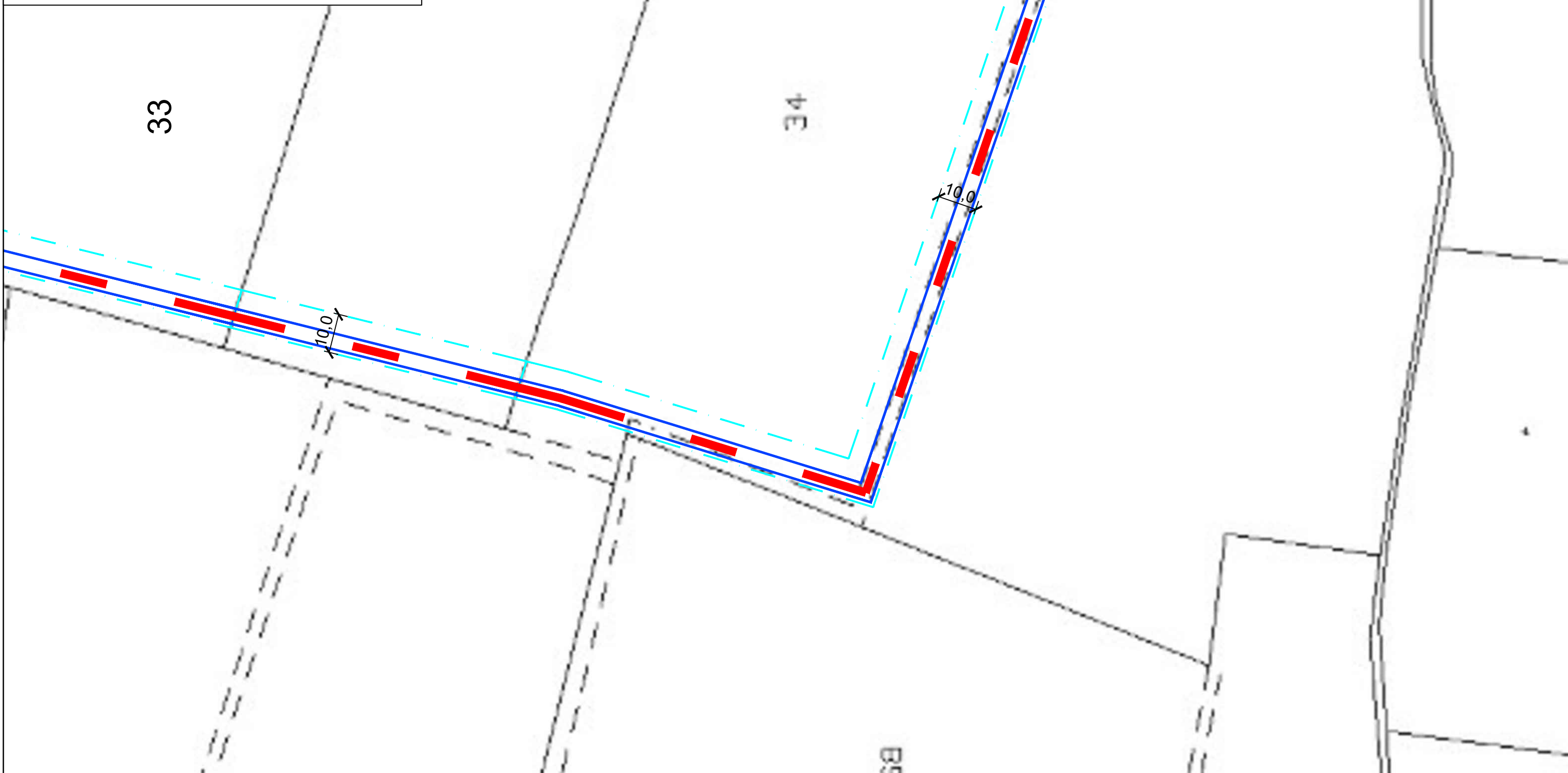

Oggetto: **PLANIMETRIE DI DETTAGLIO SERVITU'**
Comune di Sissa Trecasali / A - Foglio 32
Scala 1:1.000

Richiedente: VRE.1 S.r.l.
Progettista: Ing. Nitrati Gabriele



Via San Francesco n.71/b -60035- Jesi (AN)
Tel/Fax: 0731 20 50 54
info@soluxengineering.it

IR09

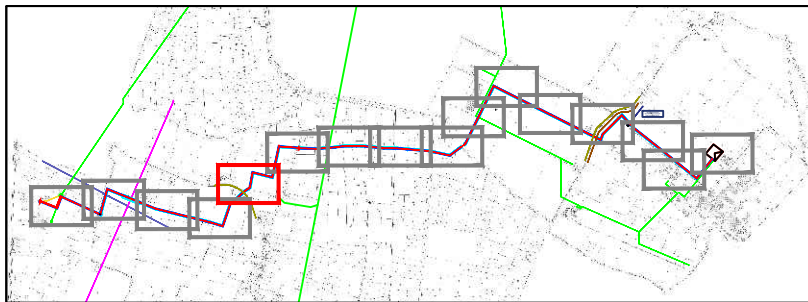

PLANIMETRIA CHIAVE
Scala 1:50.000

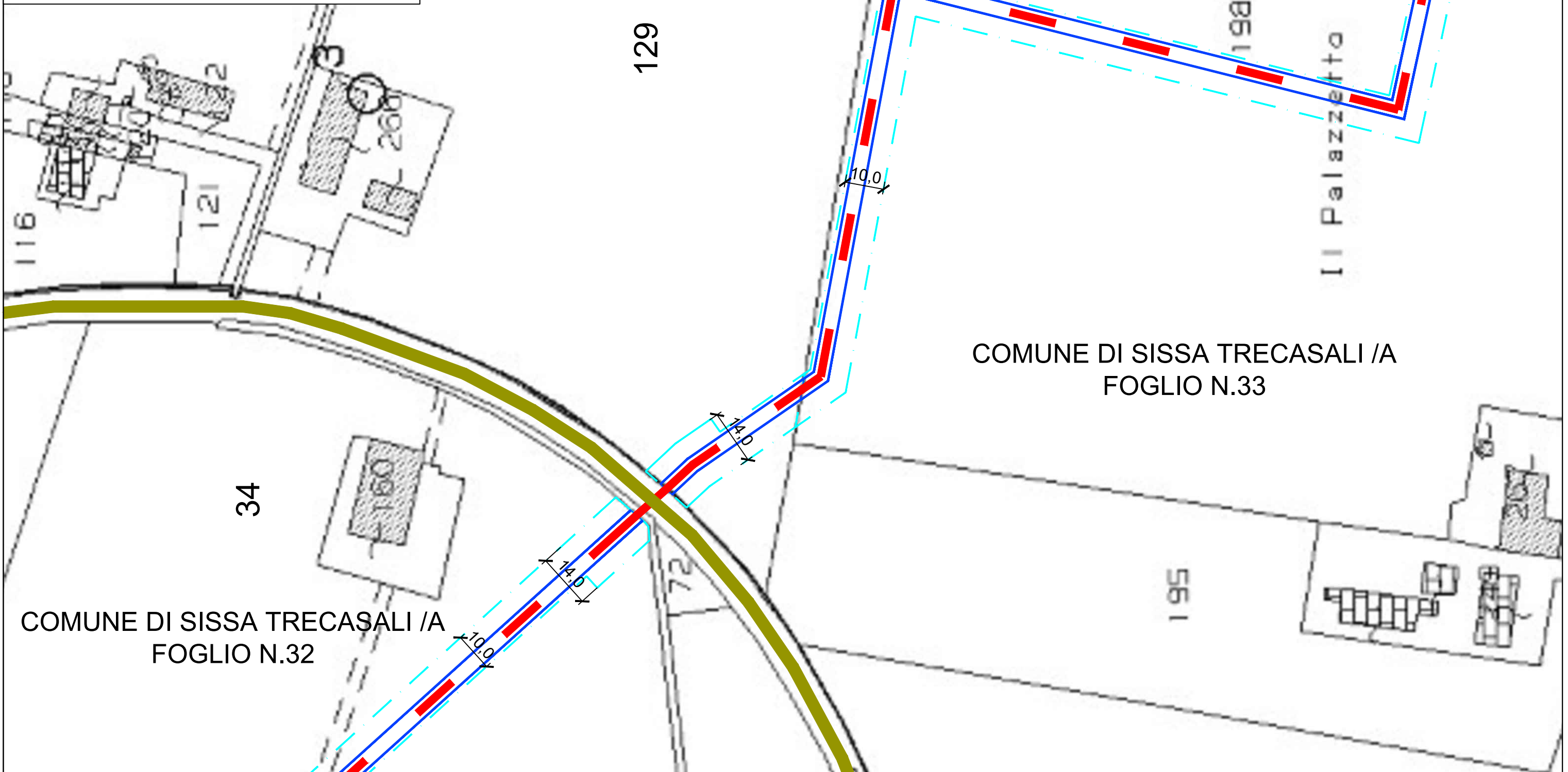

Oggetto: **PLANIMETRIE DI DETTAGLIO SERVITU'**
Comune di Sissa Trecasali / A - Fogli 32, 33
Scala 1:1.000

Richiedente: VRE.1 S.r.l.
Progettista: Ing. Nitrati Gabriele



Via San Francesco n.71/b -60035- Jesi (AN)
Tel/Fax: 0731 20 50 54
info@soluxengineering.it

IR09
Maggio 2021 Foglio 5 di 17

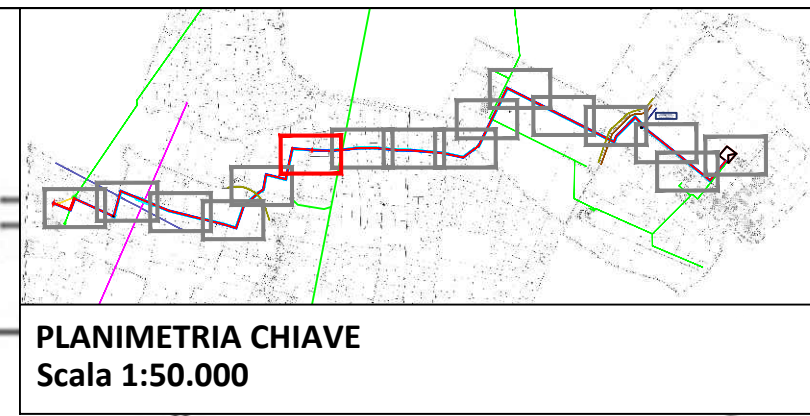

COMUNE DI SISSA TRECASALI / A
FOGLIO N.33

COMUNE DI SISSA TRECASALI / A
FOGLIO N.41

Sez.

Oggetto: **PLANIMETRIE DI DETTAGLIO SERVITU'**
Comune di Sissa Trecasali / A - Fogli 33, 41
Scala 1:1.000

Richiedente: VRE.1 S.r.l.
Progettista: Ing. Nitrati Gabriele



Via San Francesco n.71/b -60035- Jesi (AN)
Tel/Fax: 0731 20 50 54
info@soluxengineering.it

IR09
Maggio 2021 Foglio 6 di 17

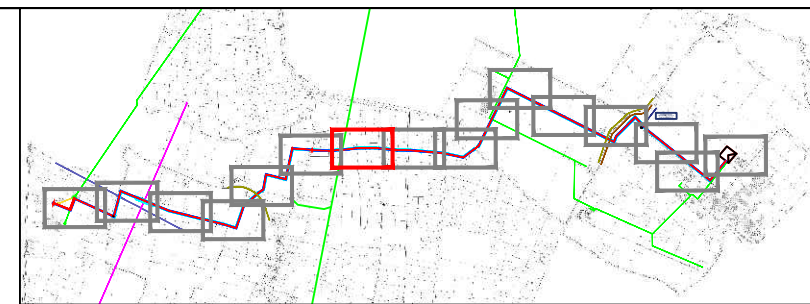
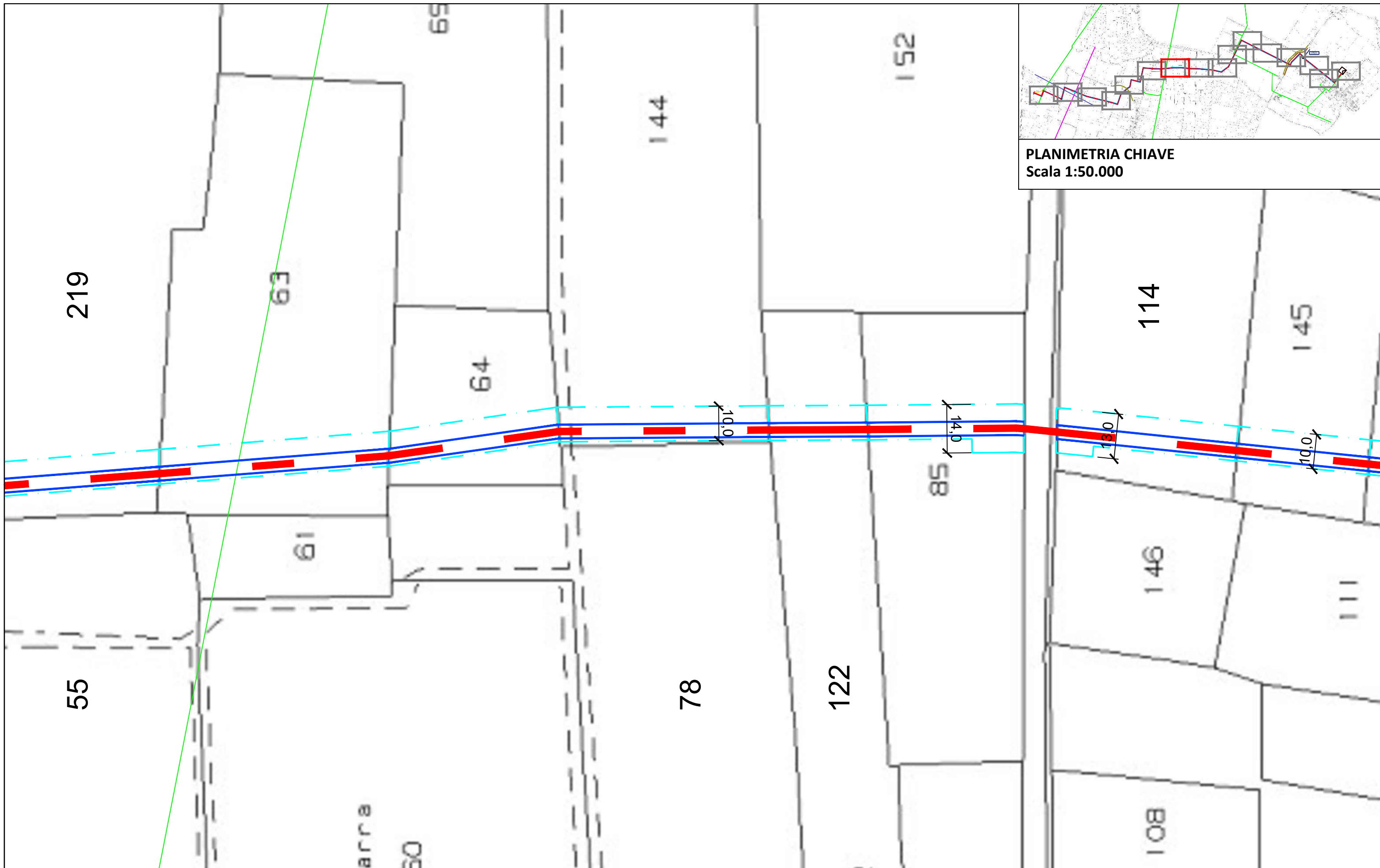

PLANIMETRIA CHIAVE
Scala 1:50.000

Oggetto: **PLANIMETRIE DI DETTAGLIO SERVITU'**
Comune di Sissa Trecasali / A - Foglio 41
Scala 1:1.000

Richiedente: VRE.1 S.r.l.

Progettista: Ing. Nitrati Gabriele



Via San Francesco n.71/b -60035- Jesi (AN)
Tel/Fax: 0731 20 50 54
info@soluxengineering.it

IR09

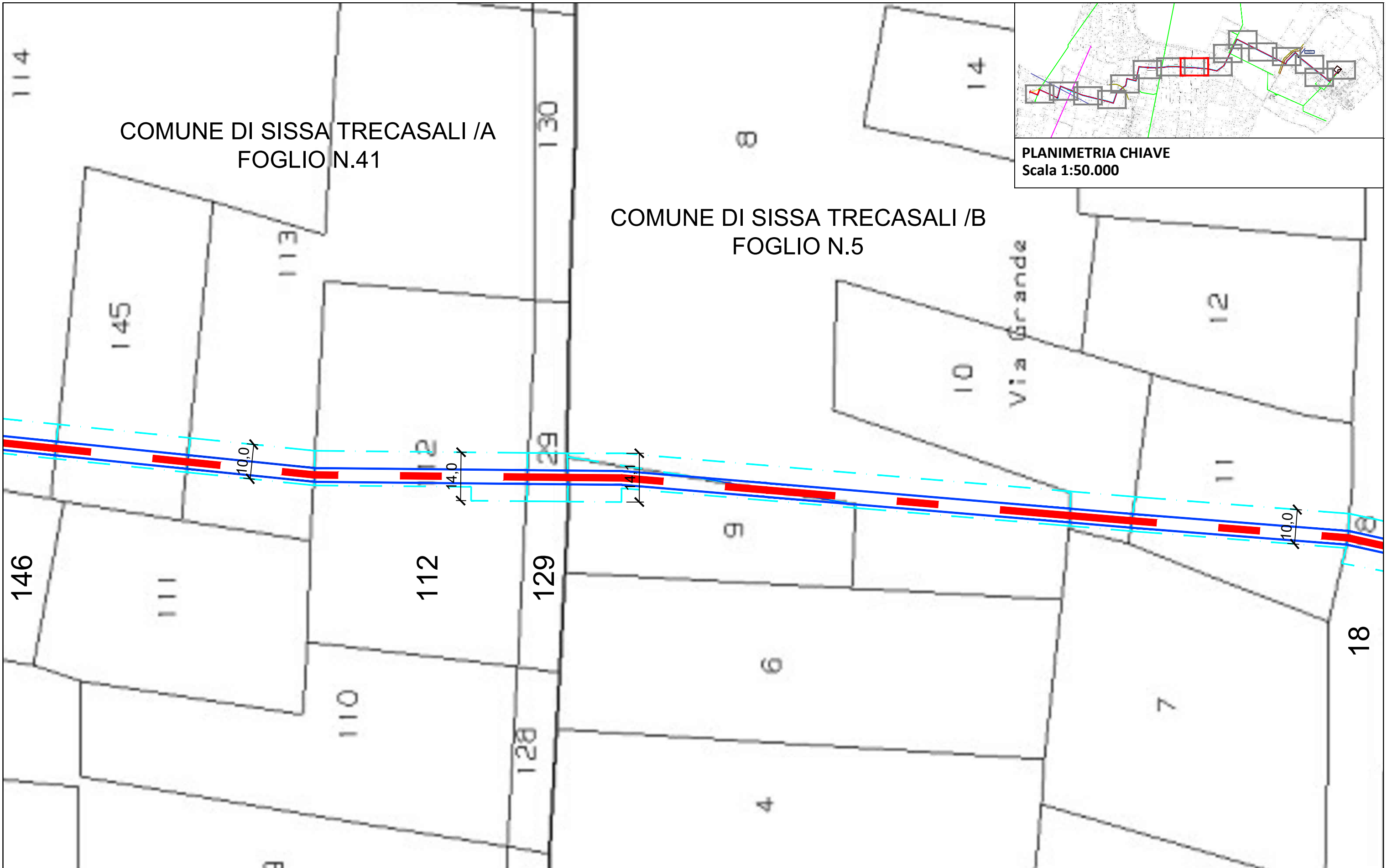

PLANIMETRIA CHIAVE
Scala 1:50.000

Oggetto: **PLANIMETRIE DI DETTAGLIO SERVITU'**
 Comune di Sissa Trecasali / A - Foglio 41 / B - Foglio 5
 Scala 1:1.000

Richiedente: VRE.1 S.r.l.
 Progettista: Ing. Nitrati Gabriele



Via San Francesco n.71/b -60035- Jesi (AN)
 Tel/Fax: 0731 20 50 54
 info@soluxengineering.it

IR09

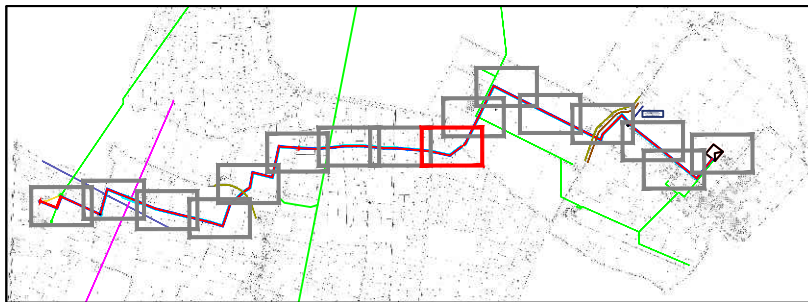

PLANIMETRIA CHIAVE
Scala 1:50.000

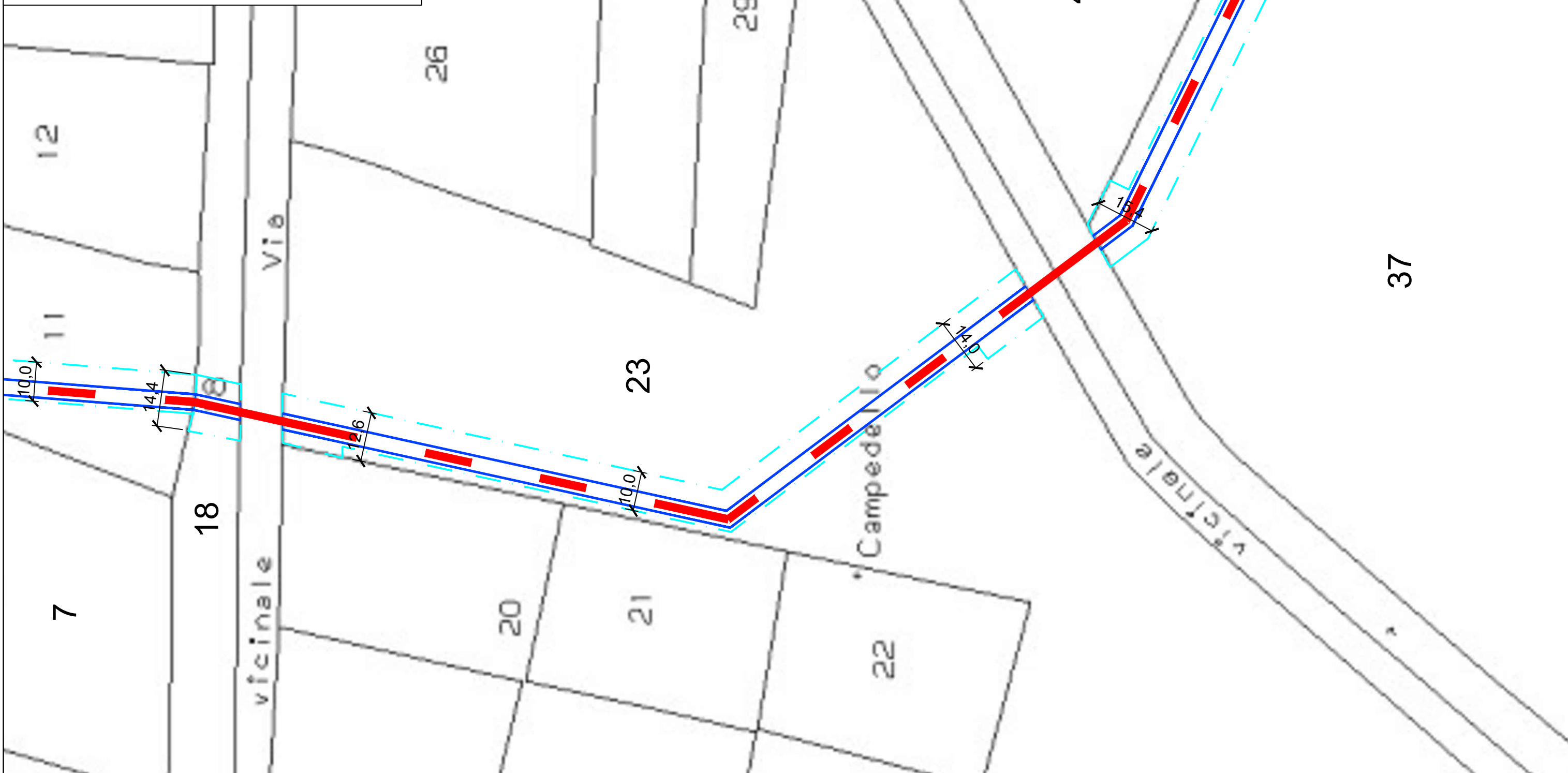

Oggetto: **PLANIMETRIE DI DETTAGLIO SERVITU'**
Comune di Sissa Trecasali / B - Foglio 5
Scala 1:1.000

Richiedente: VRE.1 S.r.l.

Progettista: Ing. Nitrati Gabriele



Via San Francesco n.71/b -60035- Jesi (AN)
Tel/Fax: 0731 20 50 54
info@soluxengineering.it

IR09
Maggio 2021 Foglio 9 di 17

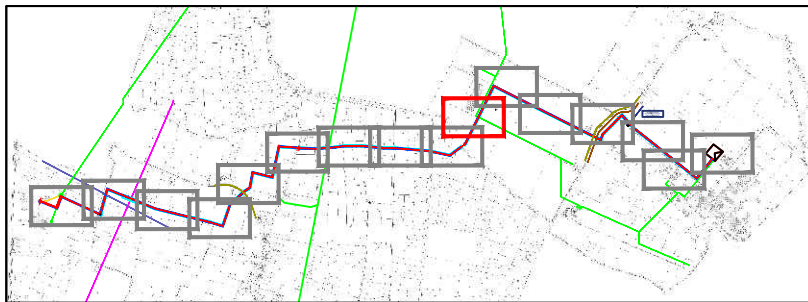

PLANIMETRIA CHIAVE
Scala 1:50.000



Oggetto: **PLANIMETRIE DI DETTAGLIO SERVITU'**
Comune di Sissa Trecasali / B - Foglio 5
Scala 1:1.000

Richiedente: VRE.1 S.r.l.
Progettista: Ing. Nitrati Gabriele

SOLUX
ENGINEERING STUDIO
Via San Francesco n.71/b -60035- Jesi (AN)
Tel/Fax: 0731 20 50 54
info@soluxengineering.it

IR09
Maggio 2021 Foglio 10 di 17

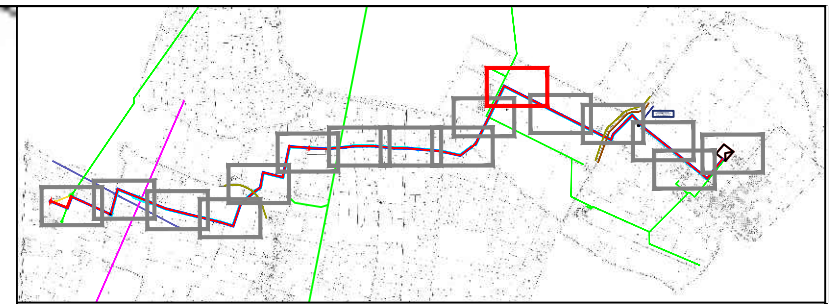

PLANIMETRIA CHIAVE
Scala 1:50.000

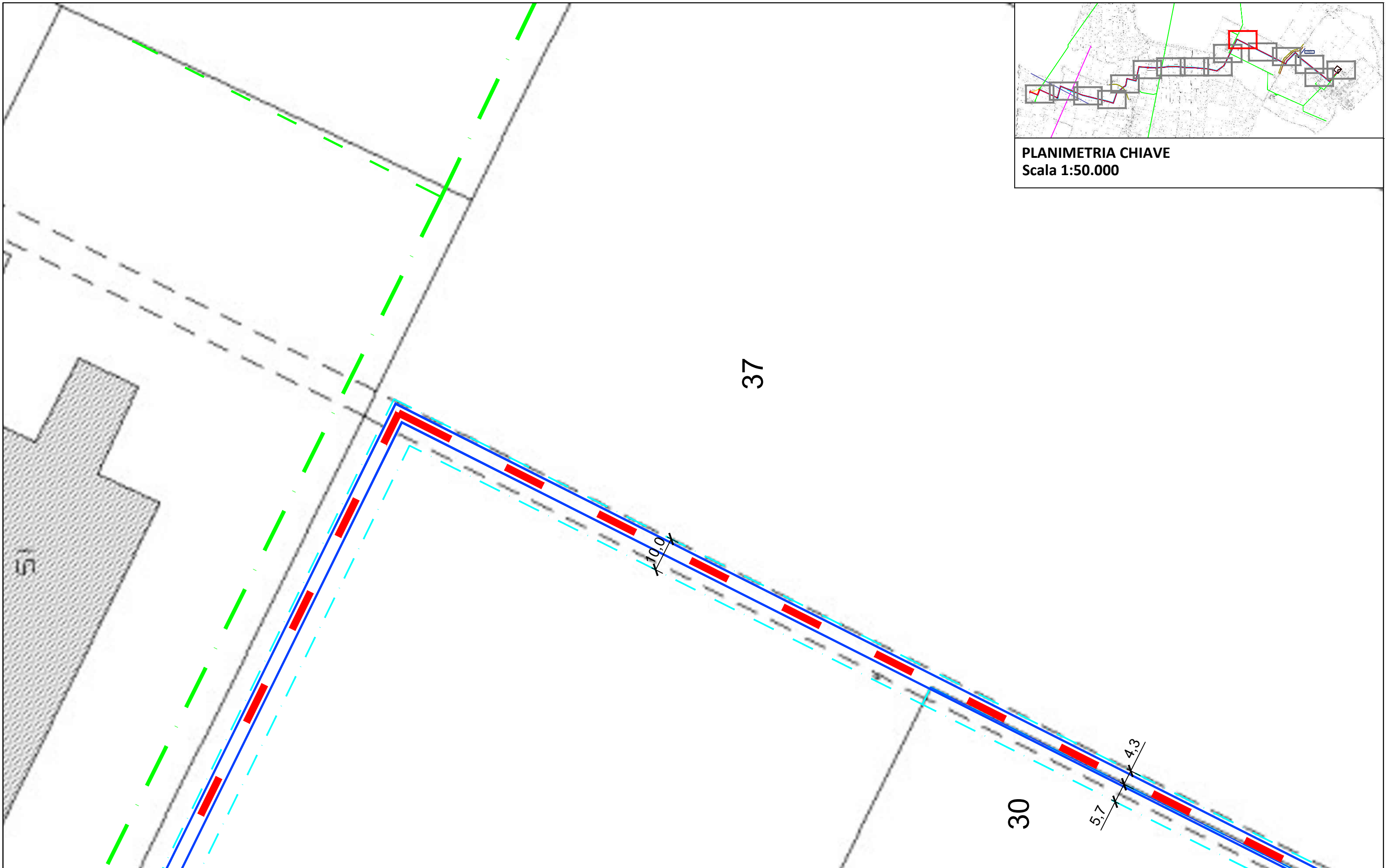

Oggetto: **PLANIMETRIE DI DETTAGLIO SERVITU'**
Comune di Sissa Trecasali / B - Foglio 5
Scala 1:1.000

Richiedente: VRE.1 S.r.l.
Progettista: Ing. Nitrati Gabriele



Via San Francesco n.71/b -60035- Jesi (AN)
Tel/Fax: 0731 20 50 54
info@soluxengineering.it

Maggio 2021 Foglio 11 di 17

IR09

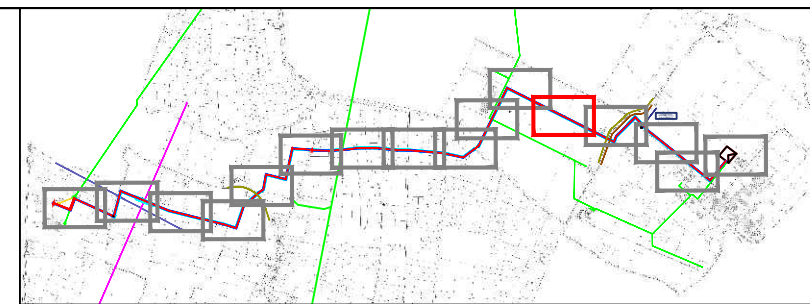
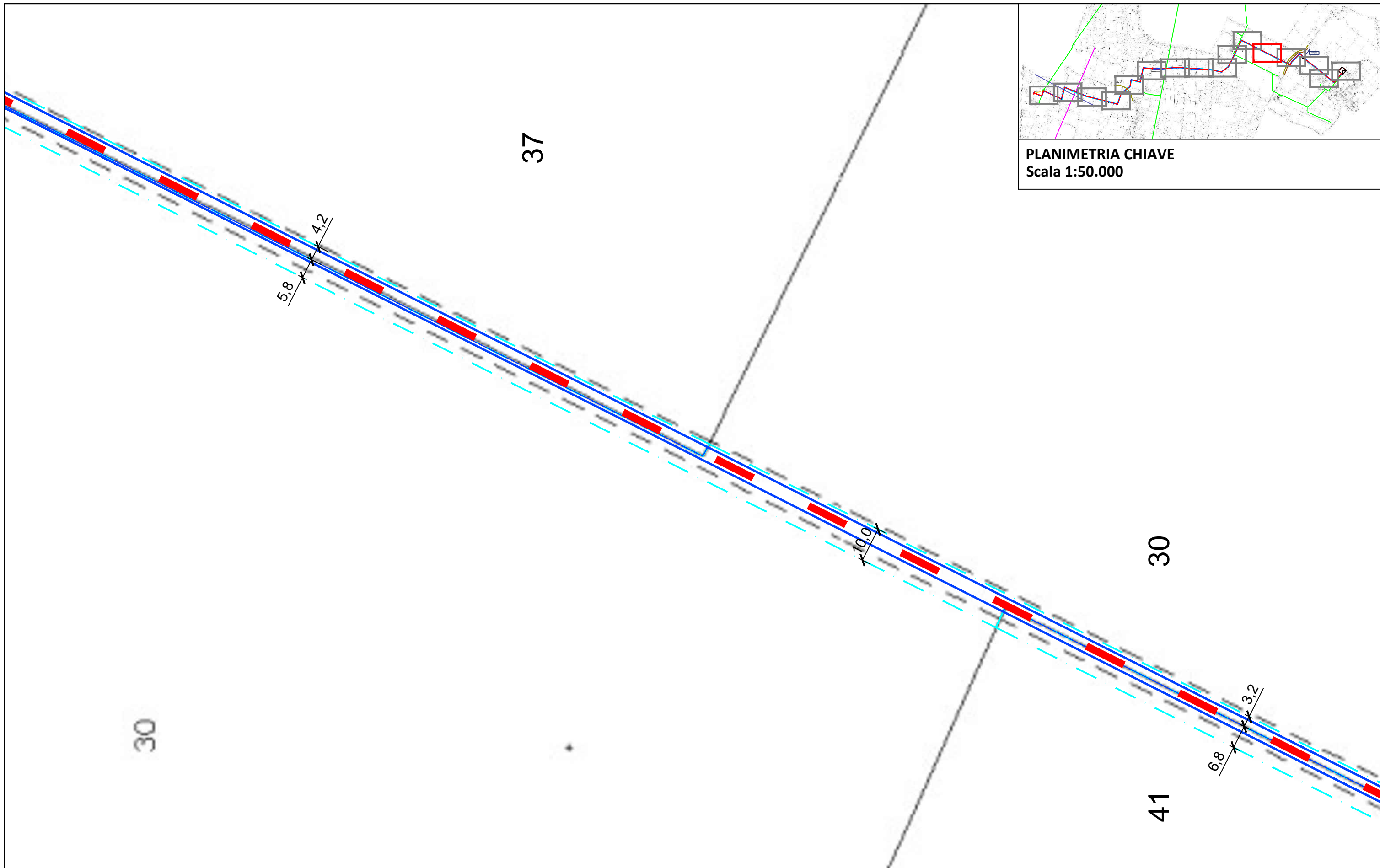

PLANIMETRIA CHIAVE
Scala 1:50.000

Oggetto: **PLANIMETRIE DI DETTAGLIO SERVITU'**
Comune di Sissa Trecasali / B - Foglio 5
Scala 1:1.000

Richiedente: VRE.1 S.r.l.
Progettista: Ing. Nitrati Gabriele



Via San Francesco n.71/b -60035- Jesi (AN)
Tel/Fax: 0731 20 50 54
info@soluxengineering.it

IR09
Maggio 2021 Foglio 12 di 17

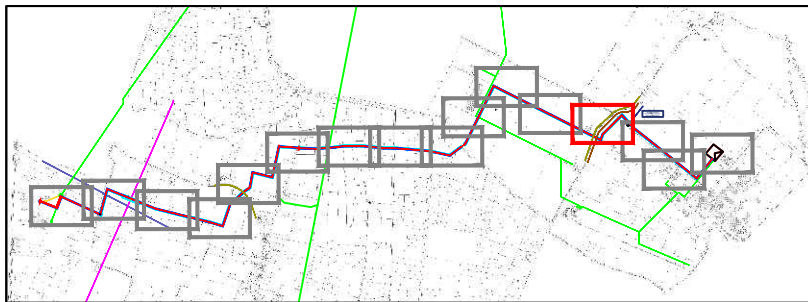

PLANIMETRIA CHIAVE
Scala 1:50.000

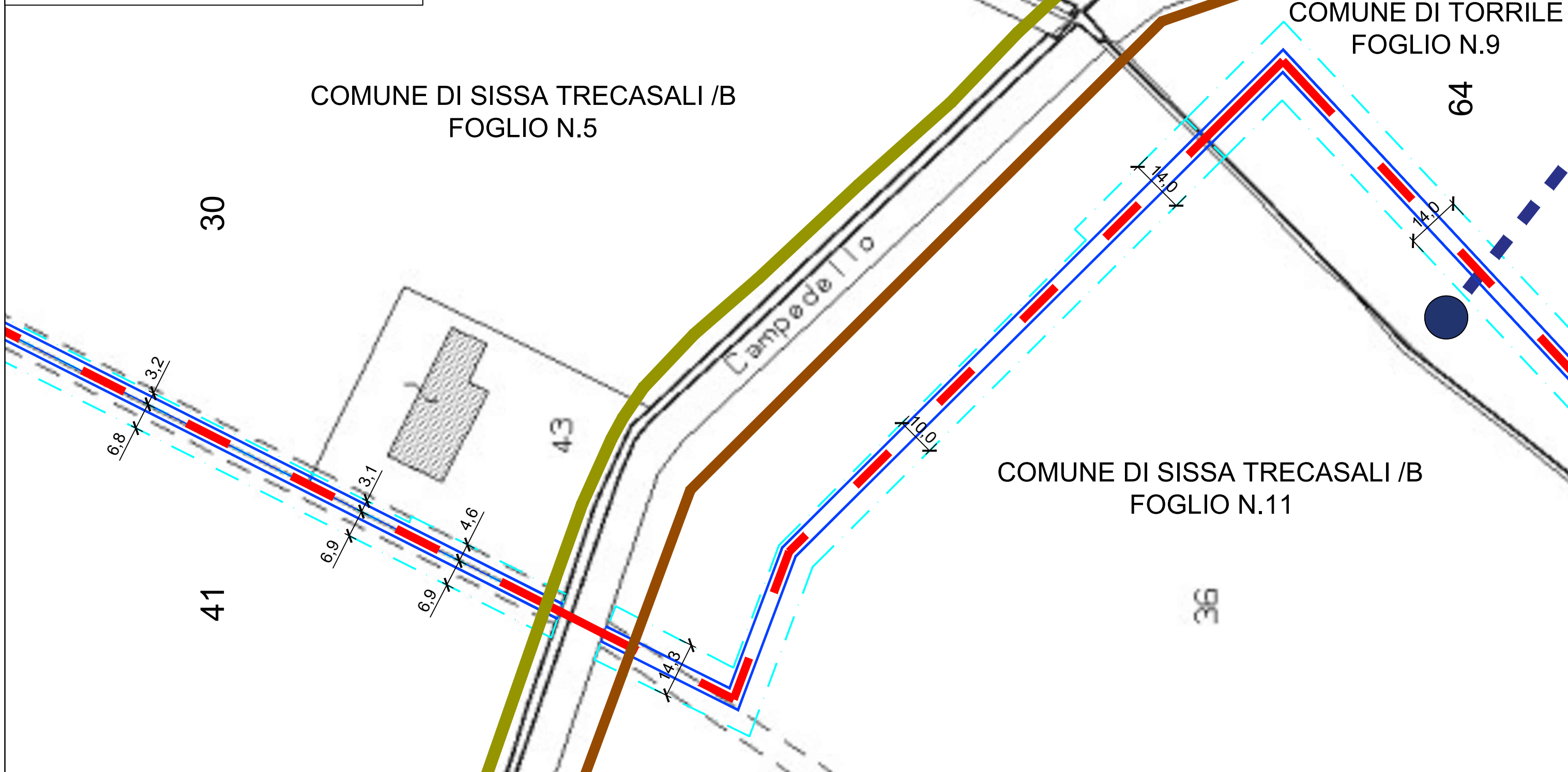

COMUNE DI SISSA TRECASALI / B
FOGLIO N.5

COMUNE DI TORRILE
FOGLIO N.9

COMUNE DI SISSA TRECASALI / B
FOGLIO N.11

Oggetto: **PLANIMETRIE DI DETTAGLIO SERVITU'**
Comune di Sissa Trecasali / B - Fogli 5, 11
Comune di Torrile - Foglio 9 - Scala 1:1.000

Richiedente: VRE.1 S.r.l.
Progettista: Ing. Nitrati Gabriele



Via San Francesco n.71/b -60035- Jesi (AN)
Tel/Fax: 0731 20 50 54
info@soluxengineering.it

IR09

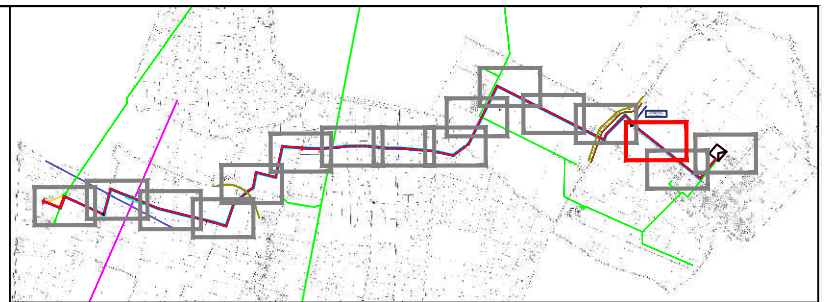
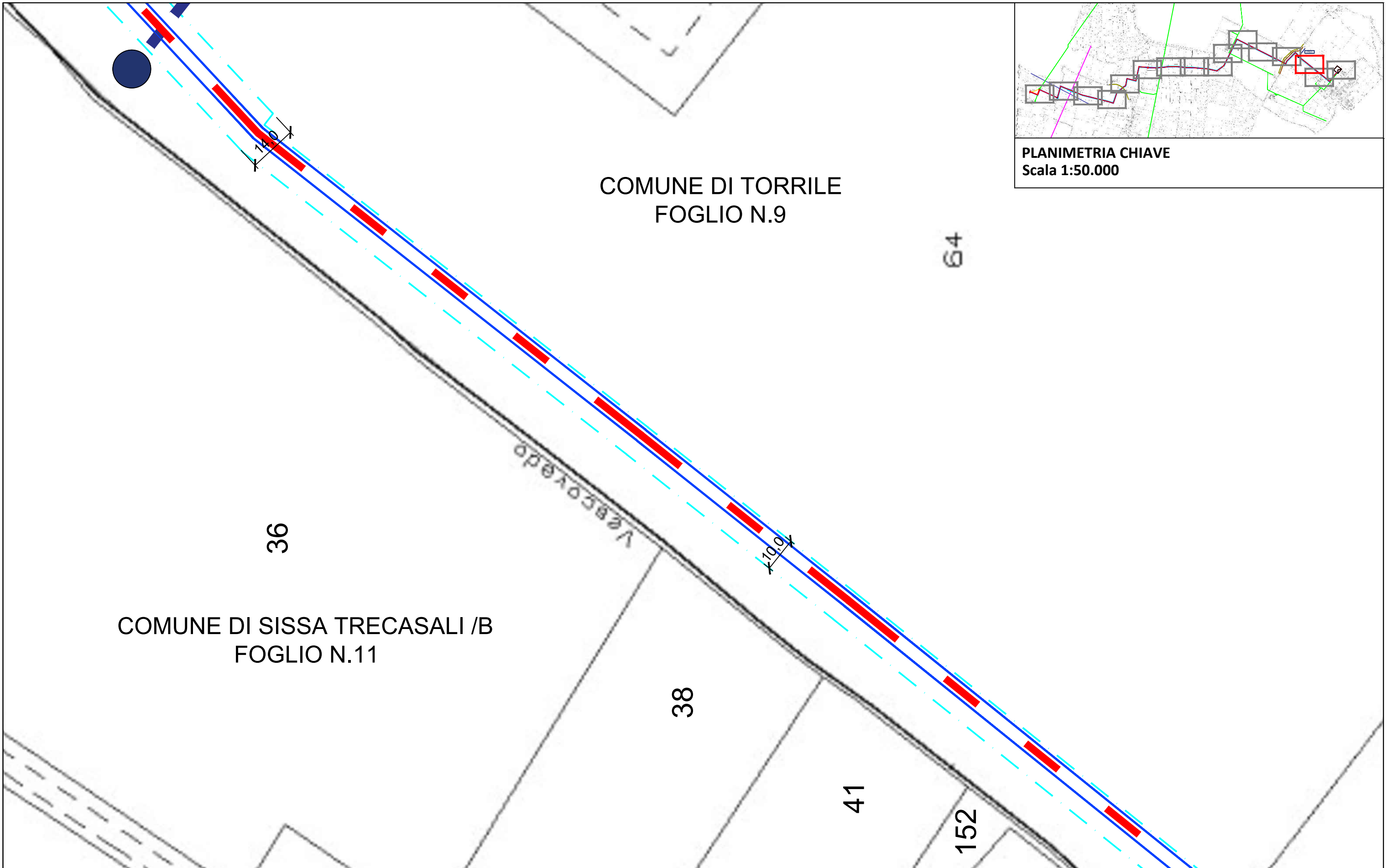

PLANIMETRIA CHIAVE
Scala 1:50.000

COMUNE DI TORRILE
FOGLIO N.9

64

36

COMUNE DI SISSA TRECASALI /B
FOGLIO N.11

38

41

152

Oggetto: **PLANIMETRIE DI DETTAGLIO SERVITU'**
Comune di Torrice - Foglio 9
Scala 1:1.000

Richiedente: VRE.1 S.r.l.
Progettista: Ing. Nitrati Gabriele



Via San Francesco n.71/b -60035- Jesi (AN)
Tel/Fax: 0731 20 50 54
info@soluxengineering.it

IR09

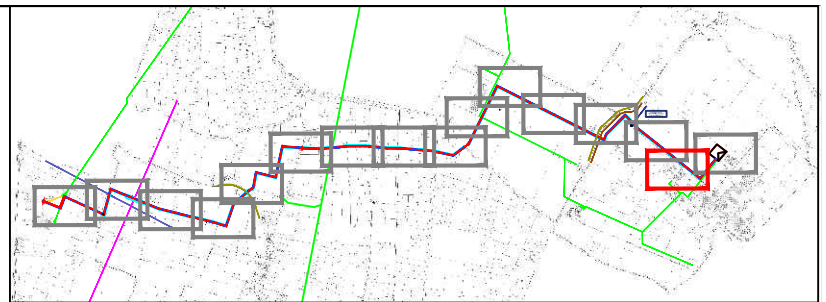
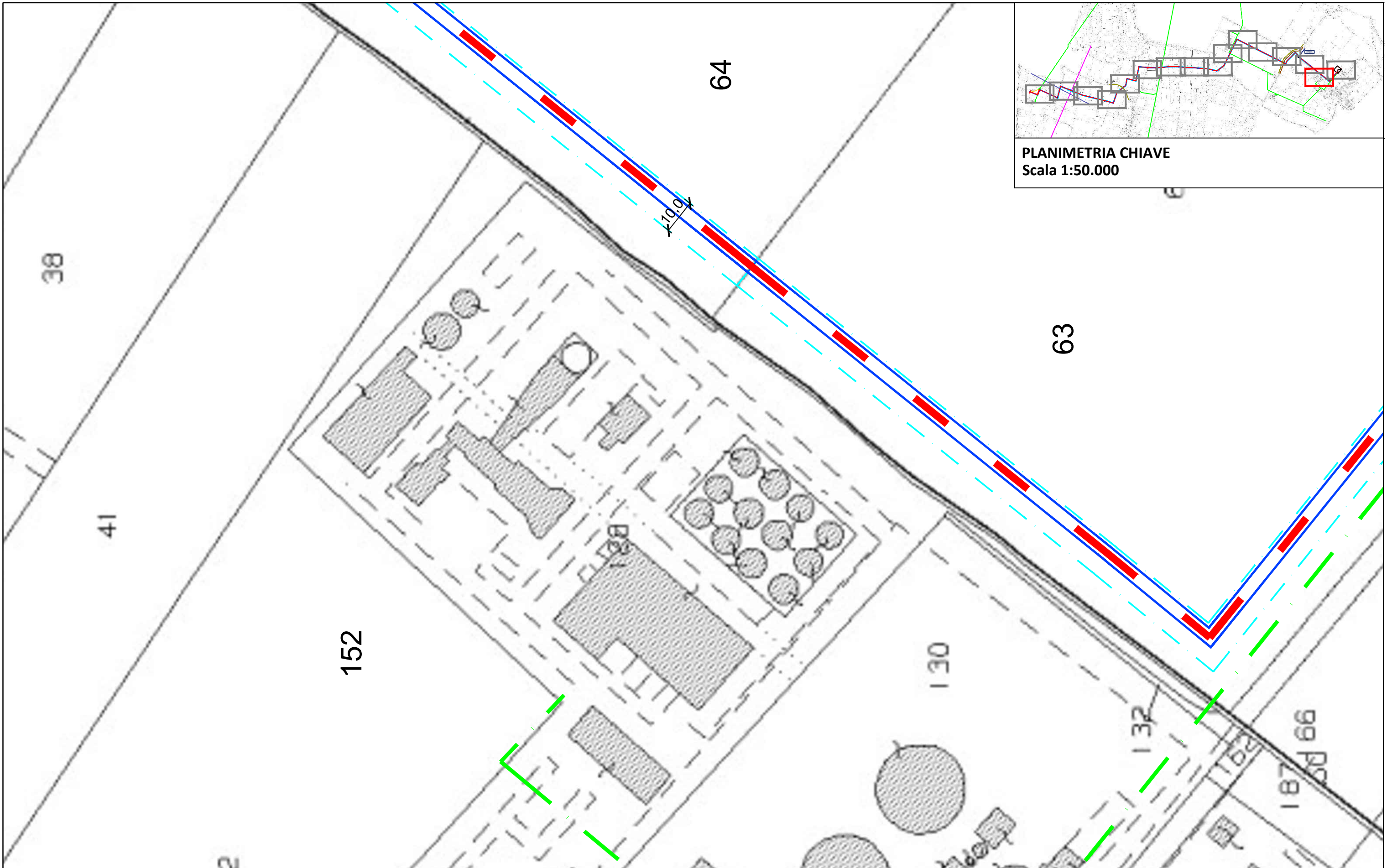

PLANIMETRIA CHIAVE
Scala 1:50.000

Oggetto: **PLANIMETRIE DI DETTAGLIO SERVITU'**
Comune di Torrile - Foglio 9
Scala 1:1.000

Richiedente: VRE.1 S.r.l.
Progettista: Ing. Nitrati Gabriele



Via San Francesco n.71/b -60035- Jesi (AN)
Tel/Fax: 0731 20 50 54
info@soluxengineering.it

IR09
Maggio 2021 Foglio 15 di 17

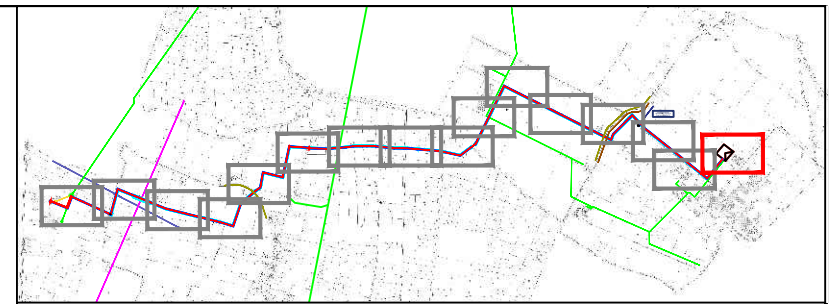

PLANIMETRIA CHIAVE
Scala 1:50.000

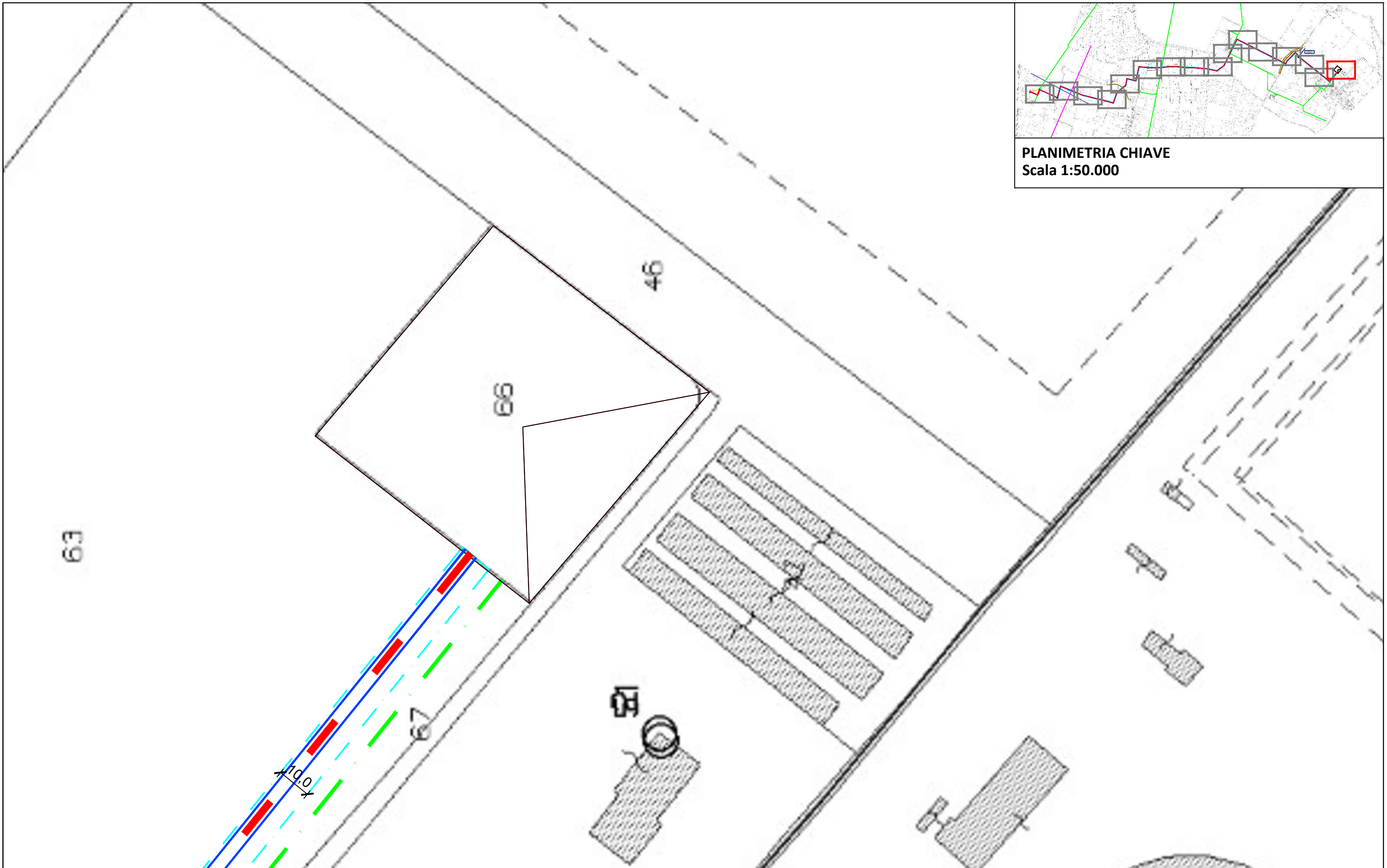

Oggetto: **PLANIMETRIE DI DETTAGLIO SERVITU'**
Comune di Torrile - Foglio 9
Scala 1:1.000

Richiedente: VRE.1 S.r.l.
Progettista: Ing. Nitrati Gabriele

SOLUX
ENGINEERING STUDIO
Via San Francesco n.71/b -60035- Jesi (AN)
Tel/Fax: 0731 20 50 54
info@soluxengineering.it

IR09
Maggio 2021 Foglio 16 di 17

PLANIMETRIA ELETTRODOTTO
Scala 1:2.000

COMUNE DI SISSA TRECASALI /A
FOGLIO N.33

**PARTICOLARE
CABINA DI
SEZIONAMENTO**

Sez.

COMUNE DI SISSA TRECASALI /A
FOGLIO N.41

**PARTICOLARE
CABINA DI SEZIONAMENTO**
Scala 1:100







Confine catastale

Strada Provinciale n.33

Confine catastale

COMUNE DI SISSA TRECASALI
FOGLIO N.41
PARTICELLA 207

LEGENDA

	SIMBOLO
Linea elettrica a 15 kV in CONDUTTORI NUDI AEREO ESISTENTE	
Linea elettrica a 15 kV in CAVO INTERRATO in progetto	
Area asservimento cantiere	
Area asservimento elettrodotto	
Area asservimento cabina di sezionamento (Sup. = 56,5 m ²)	
Area aggiuntiva fascia di rispetto cabina di sezionamento (D.P.C.M 08.07.2003)	

Oggetto: **PLANIMETRIE DI DETTAGLIO SERVITU'**
Particolare asservimento cabina di sezionamento
Scala 1:2.000 - 1:100

Richiedente: VRE.1 S.r.l.

Progettista: Ing. Nitrati Gabriele



Via San Francesco n.71/b -60035- Jesi (AN)
Tel/Fax: 0731 20 50 54
info@soluxengineering.it

IR09