

PROSPETTO NORD

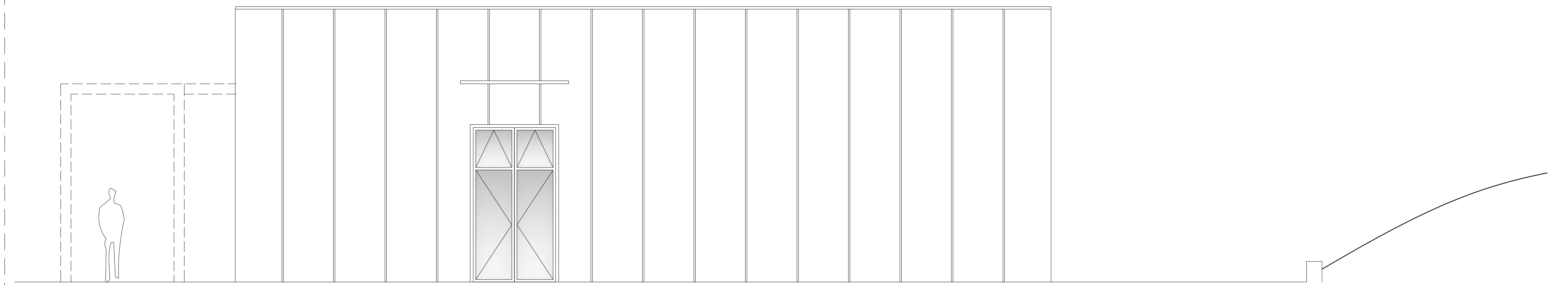

PROSPETTO SUD



SEZIONE A-A

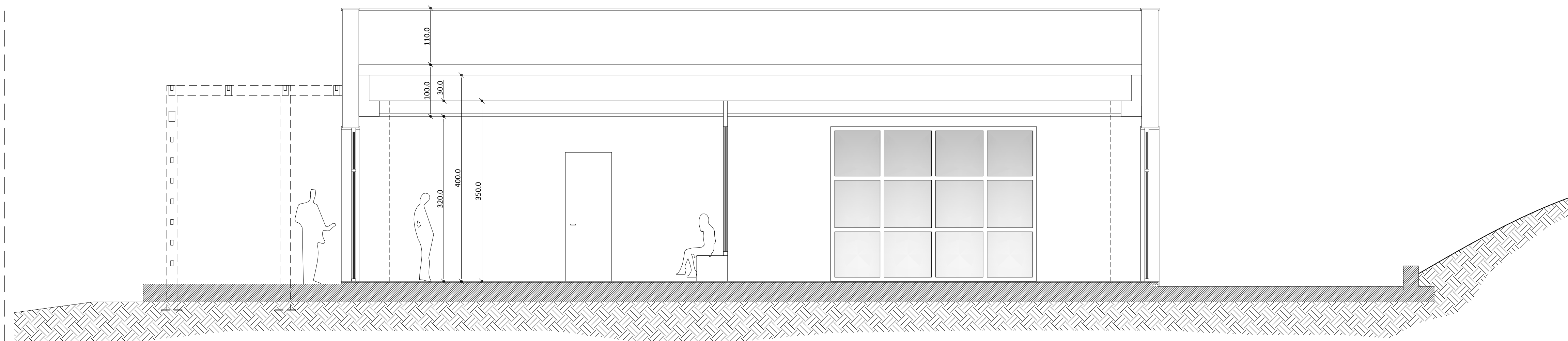

SEZIONE B-B

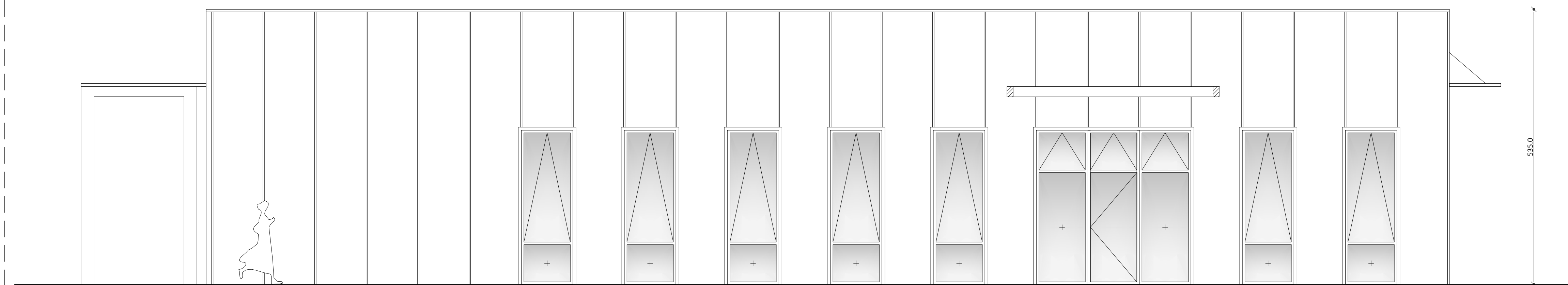

PLANIMETRIA DI INQUADRAMENTO

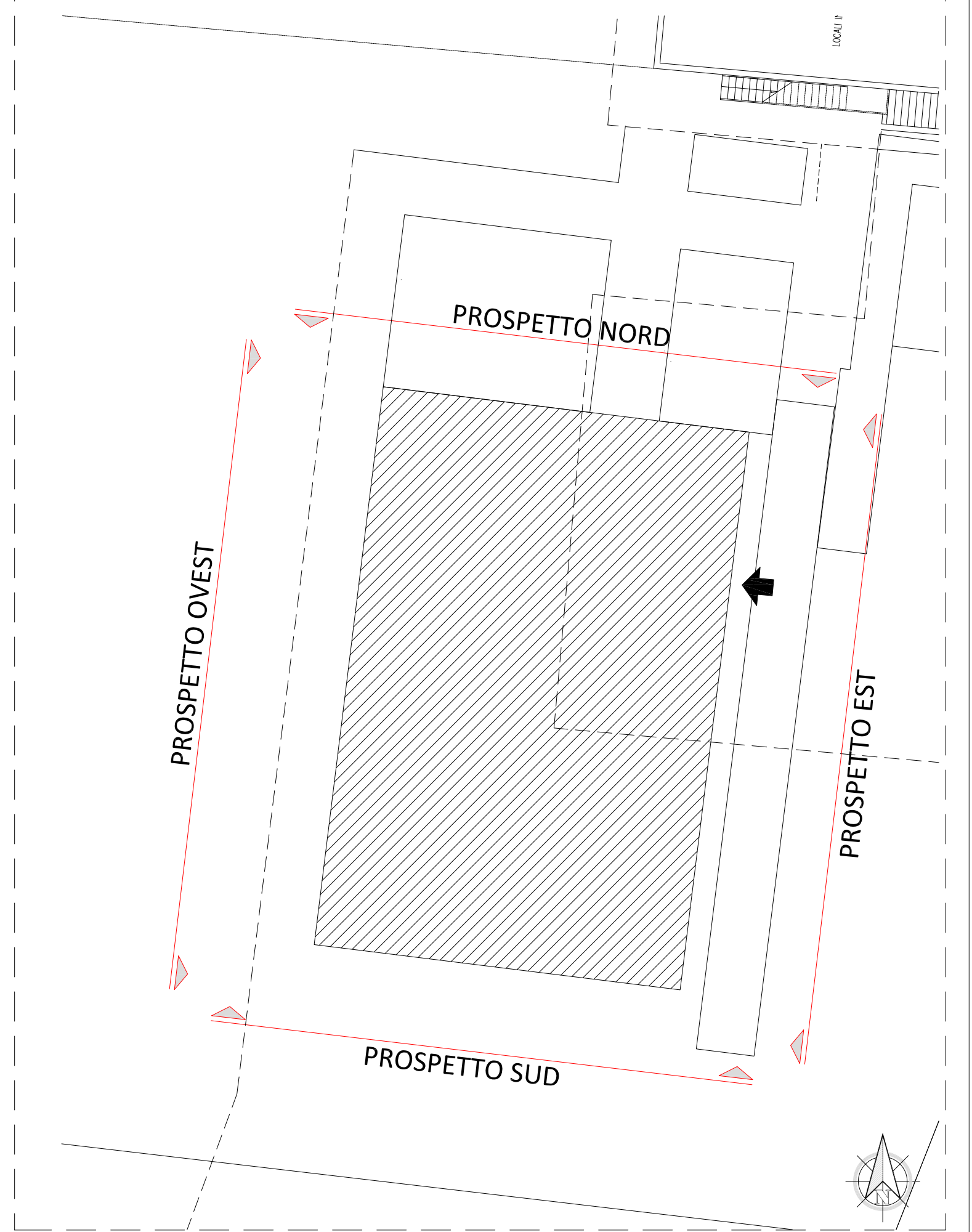

PROGETTO:
ACADEMY DEL PROSCIUTTO DI PARMA
Istituto Carlo Emilio Gadda _ Langhirano _ Parma

COMMITTENTE: Provincia di Parma	COMUNE: Comune di Langhirano	TAVOLA: A.04
PROGETTO ARCHITETTONICO		
ELABORATI: PROSPETTO NORD - PROSPETTO SUD - SEZIONE A-A - SEZIONE B-B		
INDIRIZZO: Via xxv Aprile - Langhirano (PR)	DATA: Maggio 2022	SCALA: 1:50

PROGETTO ARCHITETTONICO e STRUTTURALE:
Ing. Simone Leoni
con studio in Strada per Parma n°35143 loc. Pilastrò, Langhirano (PR)
Ordine degli Ingegneri della Provincia di Parma al n° 2269 sez.A

PROGETTO IMPIANTI MECCANICI e ELETTRICI:
Ing. Nicola Bedetti
STUDIO TECNICO COBE
con studio in via Pedemontana 21/b loc. Mamiano, Traversetolo (PR)
Ordine degli Ingegneri della Provincia di Parma al n° 2160A

COLLABORATORI:
Arch. Francesco Pavese
con studio in Via Pablo n°272, Langhirano (PR)
Ordine degli Architetti della Provincia di Parma al n° 1274 sez.A

Ing. Stefano Maggiali
con studio in Via Molino Pariano 5/A, Basilicanova (PR)
Ordine degli Ingegneri della Provincia di Parma al n° 2507 sez.A

