

- LEGENDA**
- Marciapiedi di progetto
  - Nuovo marciapiede cementiziata (compresa bandina laterale)
  - Aree pavimentate esatte di progetto
  - Nuova piazzola pavimentata e nuova piazzola sotto scordibus
  - Marciapiedi esistenti
  - Carrieggiate esistenti
  - Ciglio esterno del fosso
  - Calata esistente
  - Calata di progetto
  - Nuovo corpo illuminante doppio (pedonale+strada)
  - Nuovo corpo illuminante singolo (solo pedonale)
  - Tratto di fosso da interrare
  - Pozzetto generico esistente
  - Pozzetto fogna esistente
  - Pozzetto telecom esistente
  - Pilo telecom esistente
  - Saracinesca equidotto esistente
  - Saracinesca gas esistente
  - Muretto di recinzione
  - Dimensioni esistenti
  - Dimensioni di progetto
  - Sezioni trasversali
  - Alberi di progetto

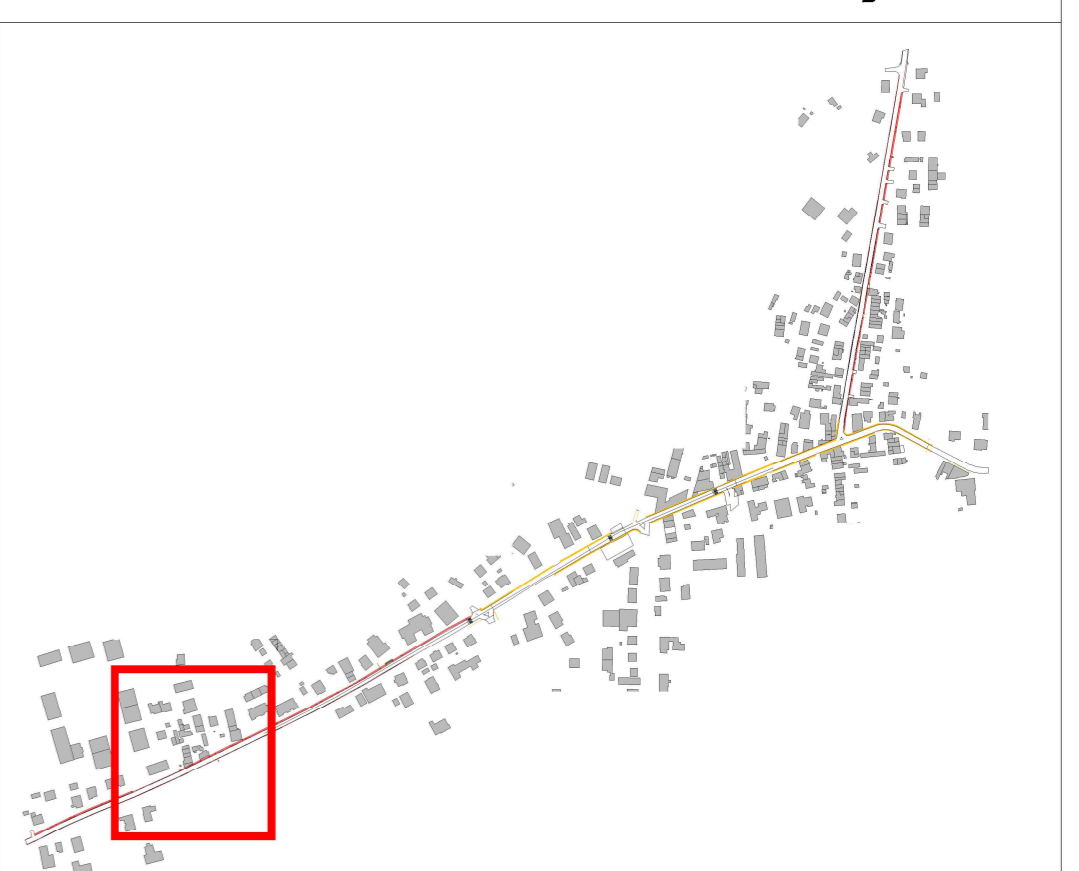

**POLITECHNICA**  
Società di Ingegneria  
Via S. Cecilia 16 - 43100 Parma  
Tel. 0521 500150 - Fax 0521 501331  
Doct. Daniele Ferrari  
Arch. Isabella Tagliavini

**PROVINCIA DI PARMA**  
Coltaro (Parma)

CLIENTE Comune  
LOCALITÀ S.S.

**PROGETTO PLANIMETRIA**  
CANTIERO S.S.

**Tav. C 1.2**

INCARICAZIONE INVOCA, Organismo  
1 - 200 A1 2/10  
SCALE S.M. F. 1/200  
SCALE S.M. F. 1/200

**Progetto esecutivo**  
LIVELLO PROIEZIONE: 1:100

PROGETTO/PROV. Arch. Udo Lubbeli Tagliavini  
DIS. 2D/3D Arch. Udo Lubbeli Tagliavini  
APP. 2D/3D Arch. Udo Lubbeli Tagliavini  
REVISIONI

FILE 0171EUP1.0101  
DOCUMENTO N° 0171EUP1.0101  
SOSTITUIRE  
REVISIONI

**PROVINCIA DI PARMA**  
**COMUNE DI S.S.A. - TRECASALI**

**Riqualificazione S.P. 33 Variante di Coltaro in Coltaro nel Comune di Sissa - Treccasali**

consiglio n. 02/20

3,00 cm  
4,00 cm  
10 cm

2,75  
2,15  
0,50  
1,50

CONCRETO A 150 MPa  
CANTIERO S.S.

Il presente progetto esecutivo con allegati è stato elaborato con il software AutoCAD 2010 per Windows. Il presente progetto esecutivo è stato elaborato con il software AutoCAD 2010 per Windows.

**REVISIONI**

| N° | DESCRIZIONE | DATA        | APP. | DATA     | NOTE  |
|----|-------------|-------------|------|----------|---|
| 1  | REV. 01     | GM 26/07/17 | TF   | 29/07/17 | Aggiornamento Progetto                                      |
| 0  | EMMISSIONE  | SM 23/03/14 | MC   | 23/03/14 | Definitiva progetto a seguito aggiornamento Piano esecutivo |
| 2  | REV. 02     | GM 02/08/19 | TF   | 02/08/19 | Aggiornamento Progetto                                      |