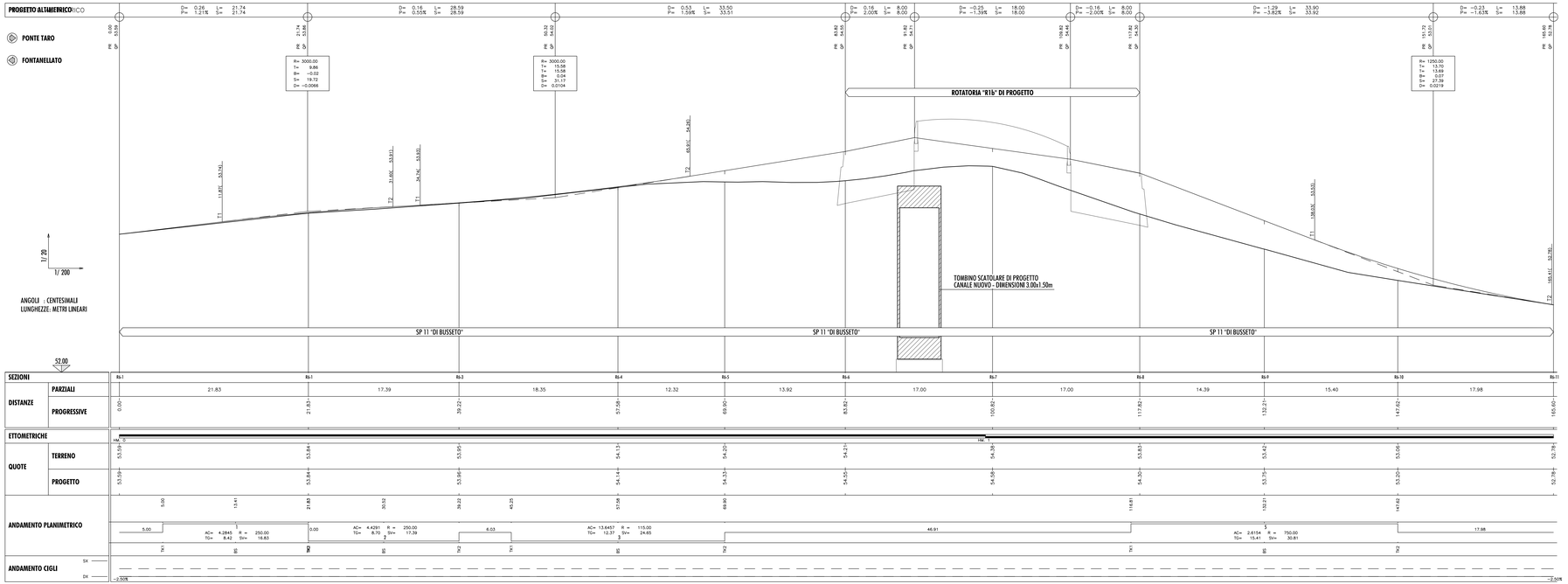

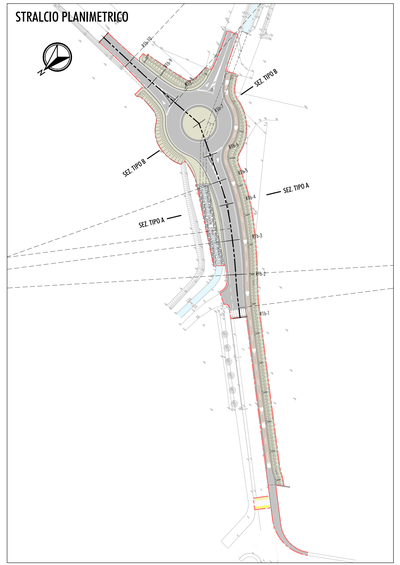

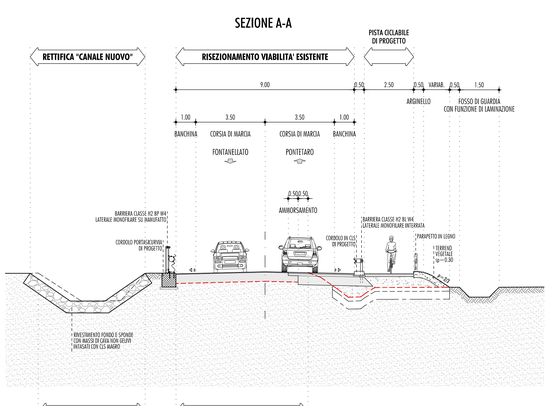

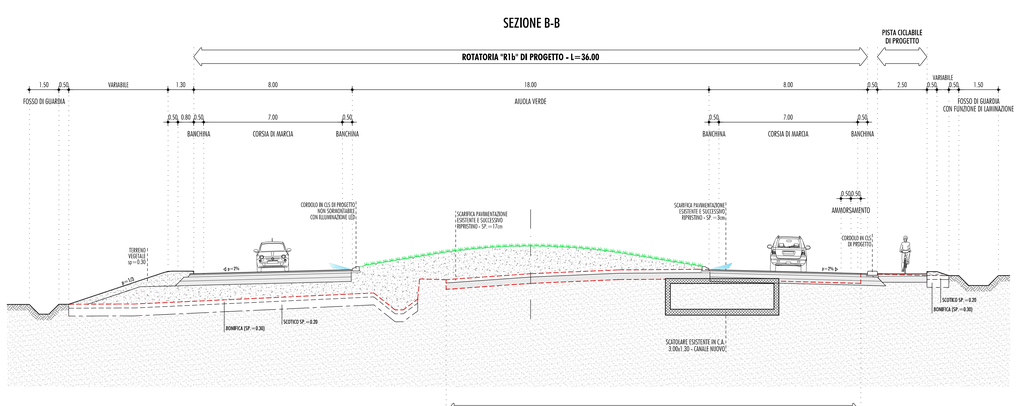

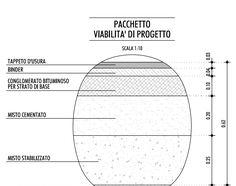

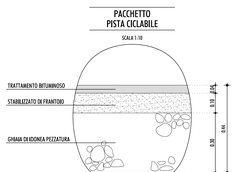

PROVINCIA DI PARMA

INTERVENTI DI ADEGUAMENTO DELLA VIABILITÀ LOCALE NELLA PROVINCIA DI PARMA NELL'AMBITO DEL PROGETTO DENOMINATO "CORRIDOIO PLURIMODALE TIRRENO BRENNERO - RACCORDO AUTOSTRADALE TRA L'AUTOSTRADA DELLA CISA - FONTEVIVO (PR) E L'AUTOSTRADA DEL BRENNERO - NOGAROLE ROCCA (VR) - I° LOTTO

RACCORDO TRA LA CISPADANA E LA S.P. 11 TRATTO DA VIA DEI FILAGNI A ROTATORIA TAV S.P. 11 LOTTO 2

PROGETTO DEFINITIVO

OTTEMPERANTE ALLE PRESCRIZIONI IMPARTITE IN SEDE DI CONFERENZA TECNICA DI SERVIZI
1° SEDUTA 18/09/2017 - 2° SEDUTA 11/10/2017

IL RESPONSABILE DEL PROCEDIMENTO
ING. ELISA BOTTA

RESPONSABILE DEL SERVIZIO VIABILITÀ E INFRASTRUTTURE
DOTT. GABRIELE ANNONI

PROGETTAZIONE E COORDINAMENTO SICUREZZA IN FASE DI PROGETTAZIONE
ING. PIER PAOLO CORCHIA
ING. FILIPPO VIARO
ING. PAOLO CORCHIA
POLICREO
CONSULENZE SPECIALISTICHE

GEOLOGIA, GEOTECNICA E SISMICA
DOTT. PIETRO BOGGIO TOMASAZ

STUDI AMBIENTALI
DOTT. GEOL. GIORGIO NERI
AMBITER S.r.l.

RESPONSABILE DEL PROCEDIMENTO ESPROPRIATIVO
GEOM. ALFREDO MARCHESI

ARCHEOLOGIA
DOTT. BARBARA SASSI
ARS

DESCRIZIONE:
INTERSEZIONE A ROTATORIA TRA LA S.P. N° 11 E LA STRADA DEL TORCHIO (R1B)
PROFILO LONGITUDINALE DI PROGETTO E SEZIONI TIPO

TAV N°: PD.L2.ROT.03.09

SCALA: 1:200 - 1:100

DATA: GENNAIO 2019

REVISIONE: - DATA: - OGGETTO: -