SEZIONE N. R1b–1

PROGR. 0.00
QP = 53.59

R1=mq	0.06
R2=mq	0.09
R3=mq	0.84
R =mq	0.98
S1=mq	0.45
S2=mq	4.35
S =mq	4.80
Fd=mq	0.51

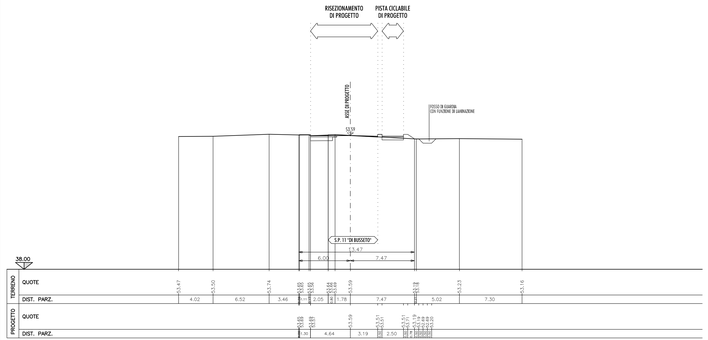

SEZIONE N. R1b–6

PROGR. 83.82
QP = 54.55

R1=mq	2.43
R2=mq	2.82
R3=mq	2.83
R4=mq	2.83
R5=mq	2.83
R =mq	9.01
S1=mq	0.00
S2=mq	0.00
S3=mq	1.33
S =mq	4.85
Fd=mq	0.51

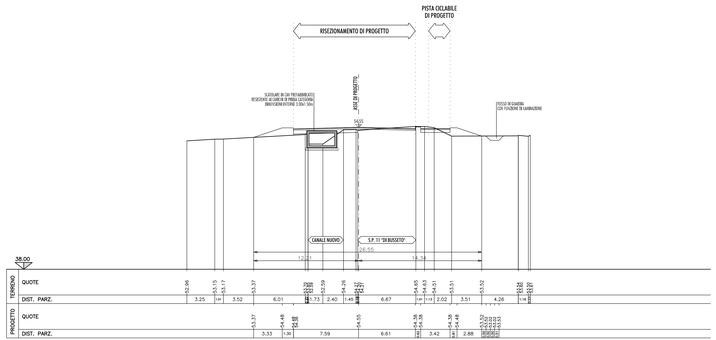

SEZIONE N. R1b–9

PROGR. 132.21
QP = 53.75

R1=mq	3.66
R2=mq	3.56
R3=mq	0.36
R =mq	7.18
S1=mq	0.00
S2=mq	1.90
S3=mq	0.05
S =mq	1.95
Fs=mq	0.46
Fd=mq	0.55

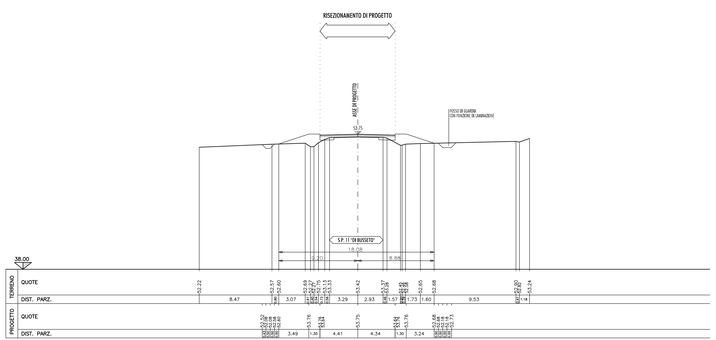

SEZIONE N. R1b–3

PROGR. 39.22
QP = 53.96

R1=mq	0.01
R2=mq	0.11
R3=mq	3.07
R4=mq	3.50
R =mq	3.69
S1=mq	0.00
S2=mq	4.43
S =mq	4.43
Fd=mq	0.51

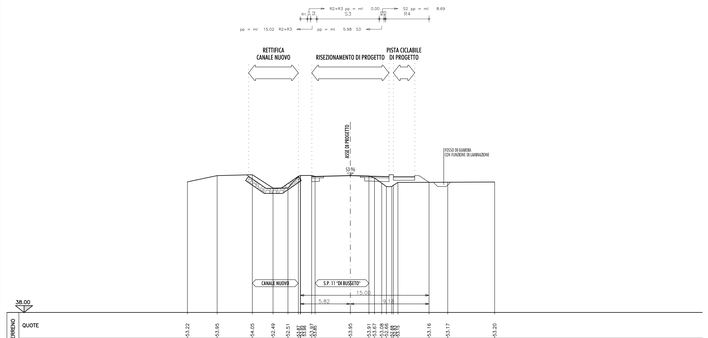

SEZIONE N. R1b–7

PROGR. 100.82
QP = 54.58

R1=mq	14.62
R2=mq	0.11
R3=mq	0.11
R4=mq	0.31
R =mq	15.27
S1=mq	0.19
S2=mq	4.58
S3=mq	1.01
S5=mq	4.73
S =mq	10.50
Fd=mq	0.49

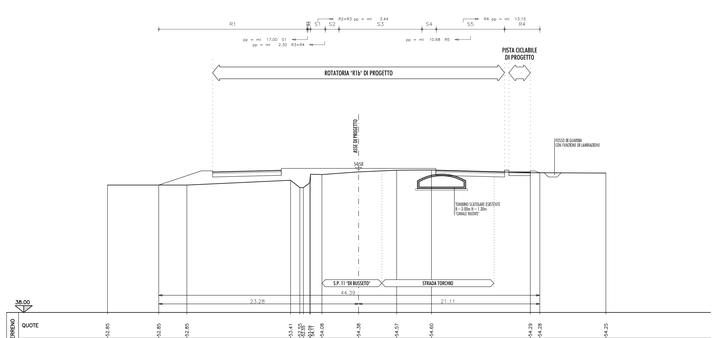

SEZIONE N. R1b–11

PROGR. 165.60
QP = 52.78

R1=mq	1.36
R2=mq	0.03
R3=mq	0.03
R4=mq	0.46
R =mq	1.88
S1=mq	3.75
S =mq	3.75
Fs=mq	0.46
Fd=mq	0.58

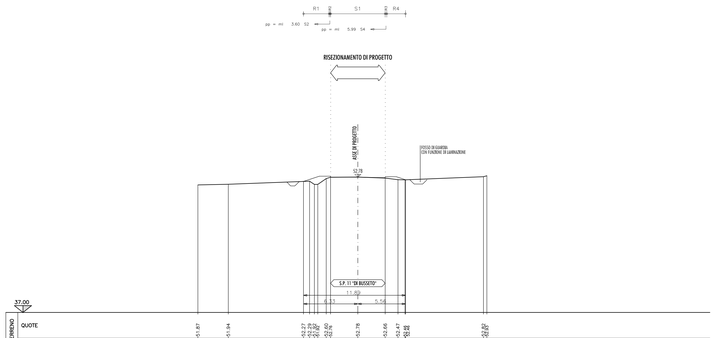

PROVINCIA DI PARMA

INTERVENTI DI ADEGUAMENTO DELLA VIABILITÀ LOCALE NELLA PROVINCIA DI PARMA
NELL'AMBITO DEL PROGETTO DENOMINATO "CORRIDOIO PLURIMODALE TIRRENO
BRENNERO - RACCORDO AUTOSTRADALE TRA L'AUTOSTRADA DELLA CISA - FONTEVIVO
(PR) E L'AUTOSTRADA DEL BRENNERO - MODAMORE ROCCA (VR) - 1° LOTTO

RACCORDO TRA LA CISPADANA E LA S.P. 11
TRATTO DA VIA DEI FILAGNI
A ROTATORIA TAV S.P. 11
LOTTO 2

PROGETTO DEFINITIVO

OTTEMPERANTE ALLE PRESCRIZIONI IMPARTITE IN SEDE DI CONFERENZA TECNICA DI SERVIZI
1° SEDUTA 18/09/2017 - 2° SEDUTA 11/10/2017

IL RESPONSABILE DEL PROCEDIMENTO
ING. ELISA BOTTA

RESPONSABILE DEL SERVIZIO VIABILITÀ E INFRASTRUTTURE
DOTT. GABRIELE ANNONI

PROGETTAZIONE E COORDINAMENTO SICUREZZA IN FASE DI PROGETTAZIONE
ING. PIER PAOLO CORCHIA
ING. FILIPPO VIARO
ING. PAOLO CORCHIA
POLICREO

CONSULENZE SPECIALISTICHE

GEOLOGIA, GEOTECNICA E SISMICA
DOTT. PIETRO BOGGIO TOMASAZ

RESPONSABILE DEL PROCEDIMENTO ESPROPRIATIVO
GEOM. ALFREDO MARCHESI

STUDI AMBIENTALI
DOTT. GEOL. GIORGIO NERI
AMBITER

ARCHEOLOGIA
DOTT. BARBARA SASSI

DESCRIZIONE:
INTERSEZIONE A ROTATORIA TRA LA S.P. N° 11 E LA STRADA DEL TORCHIO (R1B)
SEZIONI TRASVERSALI CARATTERISTICHE

TAV. N°: PD.I.2.R.OT.03.10

SCALA: 1:200

DATA: GENNAIO 2019

REVISIONE: - DATA: - OGGETTO: -