PLANIMETRIA STATO DI FATTO

SCALA 1:500

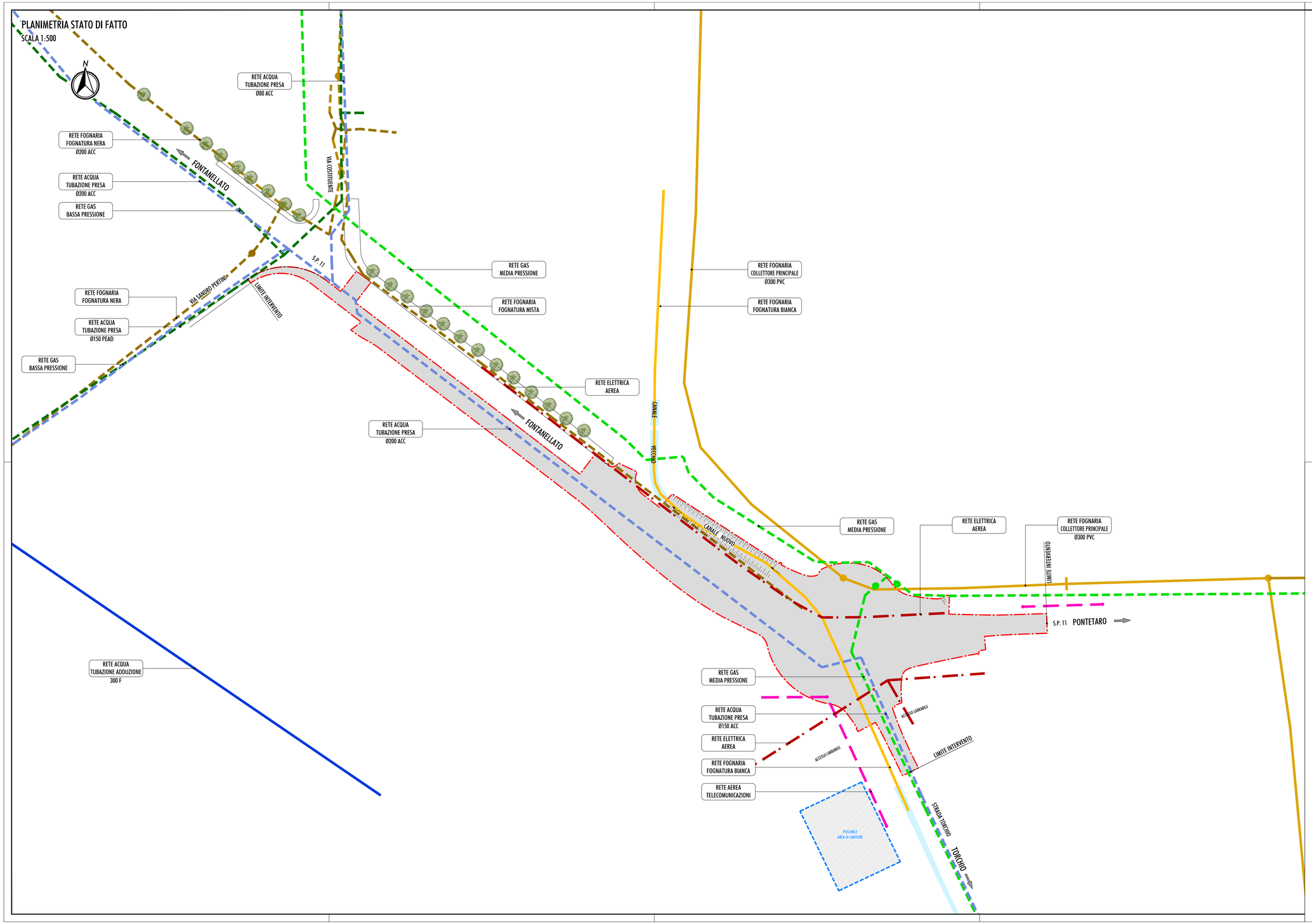

LEGENDA:

AREA DEL SEDIME DI PROGETTO

INTERFERENZE

- RETE ACQUA: TUBAZIONE ADDUZIONE
- RETE ACQUA: TUBAZIONE PRESA
- RETE ACQUA: TUBAZIONE DISTRIBUZIONE
- RETE ELETTRICA: ALTA TENSIONE
- RETE ELETTRICA: MEDIA TENSIONE
- RETE ELETTRICA: MEDIA TENSIONE IN PREVISIONE
- RETE ELETTRICA: BASSA TENSIONE
- RETE GAS: MEDIA PRESSIONE
- RETE GAS: BASSA PRESSIONE
- RETE FOGNA: COLLETTORE PRINCIPALE
- RETE FOGNA: BIANCA
- RETE FOGNA: NERA
- RETE FOGNA: MISTA
- RETE TELECOMUNICAZIONI

PROVINCIA DI PARMA

INTERVENTI DI ADEGUAMENTO DELLA VIABILITÀ LOCALE NELLA PROVINCIA DI PARMA
NELL'AMBITO DEL PROGETTO DENOMINATO "CORRIDOIO PLURIMODALE TIRRENO
BRENNERO - RACCORDO AUTOSTRADALE TRA L'AUTOSTRADA DELLA CISA - FONTEVIVO
(PR) E L'AUTOSTRADA DEL BRENNERO - NOGAROLE ROCCA (VR) - I° LOTTO

RACCORDO TRA LA CISPADANA E LA S.P. 11
TRATTO DA VIA DEI FILAGNI
A ROTATORIA TAV S.P. 11
LOTTO 2

PROGETTO DEFINITIVO

OTTEMPERANTE ALLE PRESCRIZIONI IMPARTITE
IN SEDE DI CONFERENZA TECNICA DI SERVIZI
1° SEDUTA 18/09/2017 - 2° SEDUTA 11/10/2017

IL RESPONSABILE DEL PROCEDIMENTO
ING. ELISA BOTTA

RESPONSABILE DEL SERVIZIO
VIABILITÀ E INFRASTRUTTURE
DOTT. GABRIELE ANNONI

PROGETTAZIONE E COORDINAMENTO SICUREZZA
IN FASE DI PROGETTAZIONE
ING. PIER PAOLO CORCHIA
ING. FILIPPO VIARO
ING. PAOLO CORCHIA
POLICREO
SOCIETÀ DI PROGETTAZIONE S.r.l.

CONSULENZE SPECIALISTICHE

GEOLOGIA, GEOTECNICA E SISMICA
DOTT. PIETRO BOGGIO TOMASAZ

RESPONSABILE DEL
PROCEDIMENTO ESPROPRIATIVO
GEOM. ALFREDO MARCHESI

STUDI AMBIENTALI
DOTT. GEOL. GIORGIO NERI
AMBITER S.r.l.
Società di Ingegneria ambientale

ARCHEOLOGIA
DOTT. BARBARA SASSI
ARS

DESCRIZIONE:
INTERSEZIONE A ROTATORIA TRA LA S.P. N° 11
E LA STRADA DEL TORCHIO (R1b)
PLANIMETRIA DI RILIEVO CON INDICAZIONE DELLE INTERFERENZE CON I SERVIZI ESISTENTI

TAV. N°:
PD.L2.ROT.03.02

SCALA:
1:500

DATA:
GENNAIO 2019

REVISIONE: - DATA: - OGGETTO: -