

**NB:**  
 Il progetto del lotto 1 fa riferimento a rilievo celerimetrico specifico che presenta quote superiori al volo fotogrammetrico di 30cm.  
 Le livellette di progetto sono pertanto identiche nelle sezioni d'attacco, pur presentando salto di quota dovuto ai diversi riferimenti cartografici.

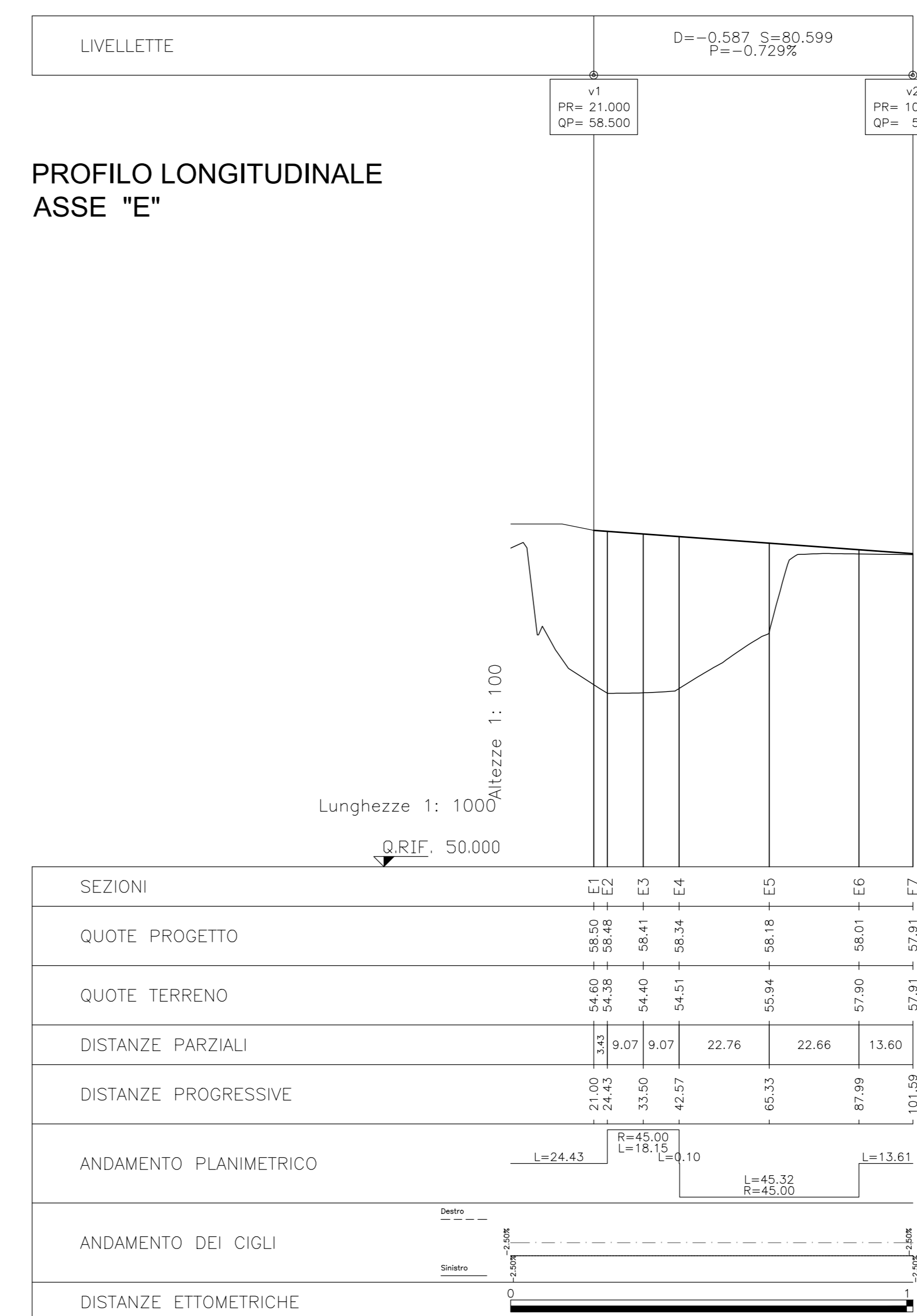
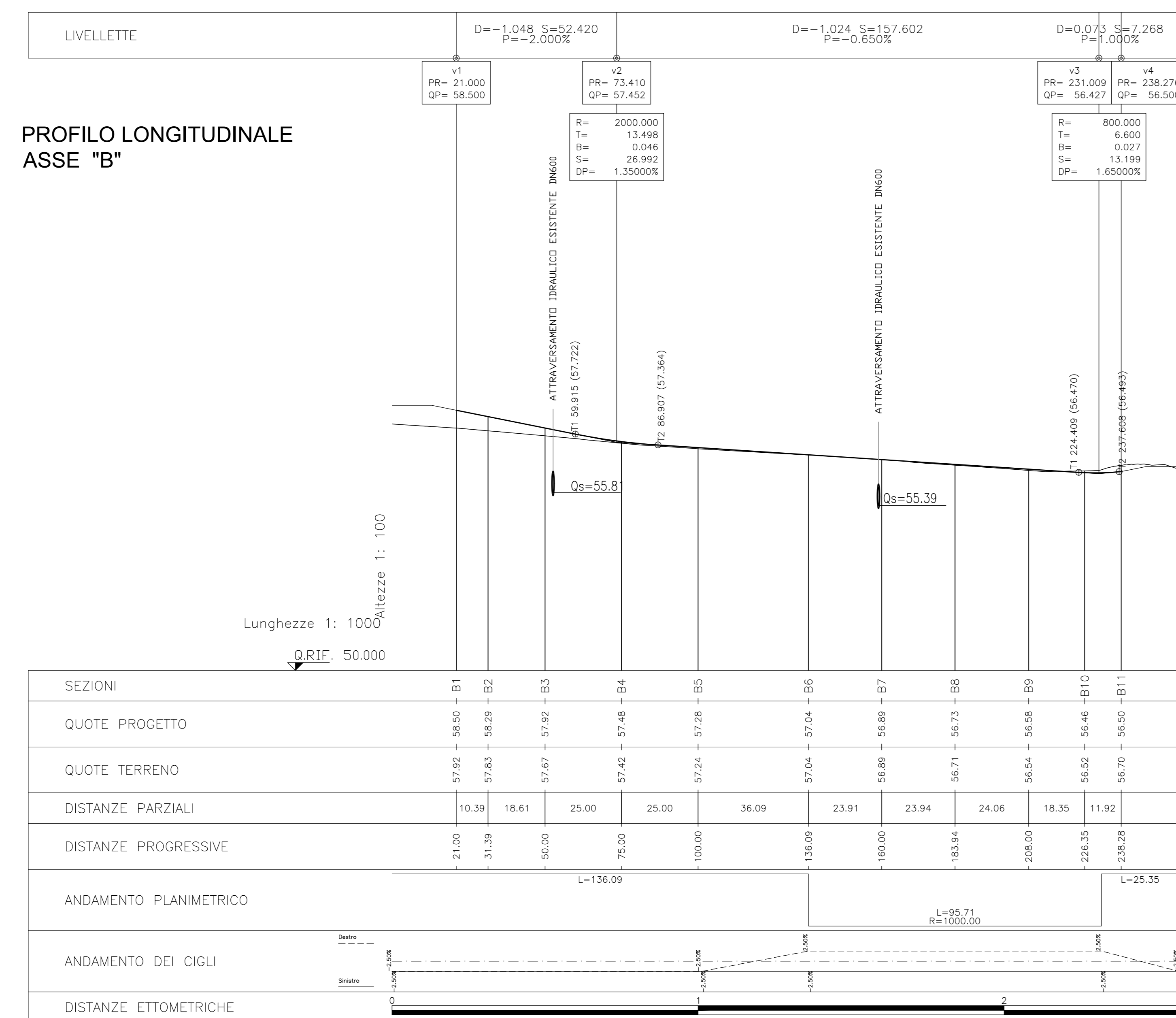

**PROVINCIA DI PARMA**  
 SERVIZI VIABILITA' E INFRASTRUTTURE

**RACCORDO TRA LA CISPADANA E LA S.P. 11**  
 LOTTO 1 - TRATTO DA VIA FARNESE A VIA FILAGNI

RESPONSABILE DEL SERVIZIO VIABILITA' E INFRASTRUTTURE  
**Dot. GABRIELE ANNONI**

RESPONSABILE DEL PROCEDIMENTO  
**Ing. ELISA BOTTA**

PROGETTISTA  
**Ing. MAURIZIO GHIZZONI**  
Ordine degli Ingegneri della Provincia di Parma n° 631

COORDINATORE SICUREZZA IN FASE DI PROGETTAZIONE  
**Ing. MAURIZIO GHIZZONI**

GRUPPO DI PROGETTAZIONE

RESPONSABILE DEL PROCEDIMENTO ESPROPRIATIVO  
**Dot.ssa GIORDANA PINARDI**

PROGETTO PRELIMINARE  
 PROGETTO DEFINITIVO  
 PROGETTO ESECUTIVO

TITOLO: **Profilo longitudinale Tav.1**      ELABORATO: **19**

DATA: **MARZO 2018**      SCALA: **1:1000/1:100**

Nome file: **PD.TR1.02.07.02**      Nome Layout: **Tav.1**

REVISIONE: **MODIFICA RICHIESTA DAL COMUNE DI FONTEVIVO LETTERA PROT. N°217 DEL 08.01.2018**

APPROVAZIONE  
 con otto \_\_\_\_\_  
 del \_\_\_\_\_

La Provincia di Parma si riserva la proprietà del presente elaborato. E' vietata la riproduzione e la diffusione senza autorizzazione scritta.