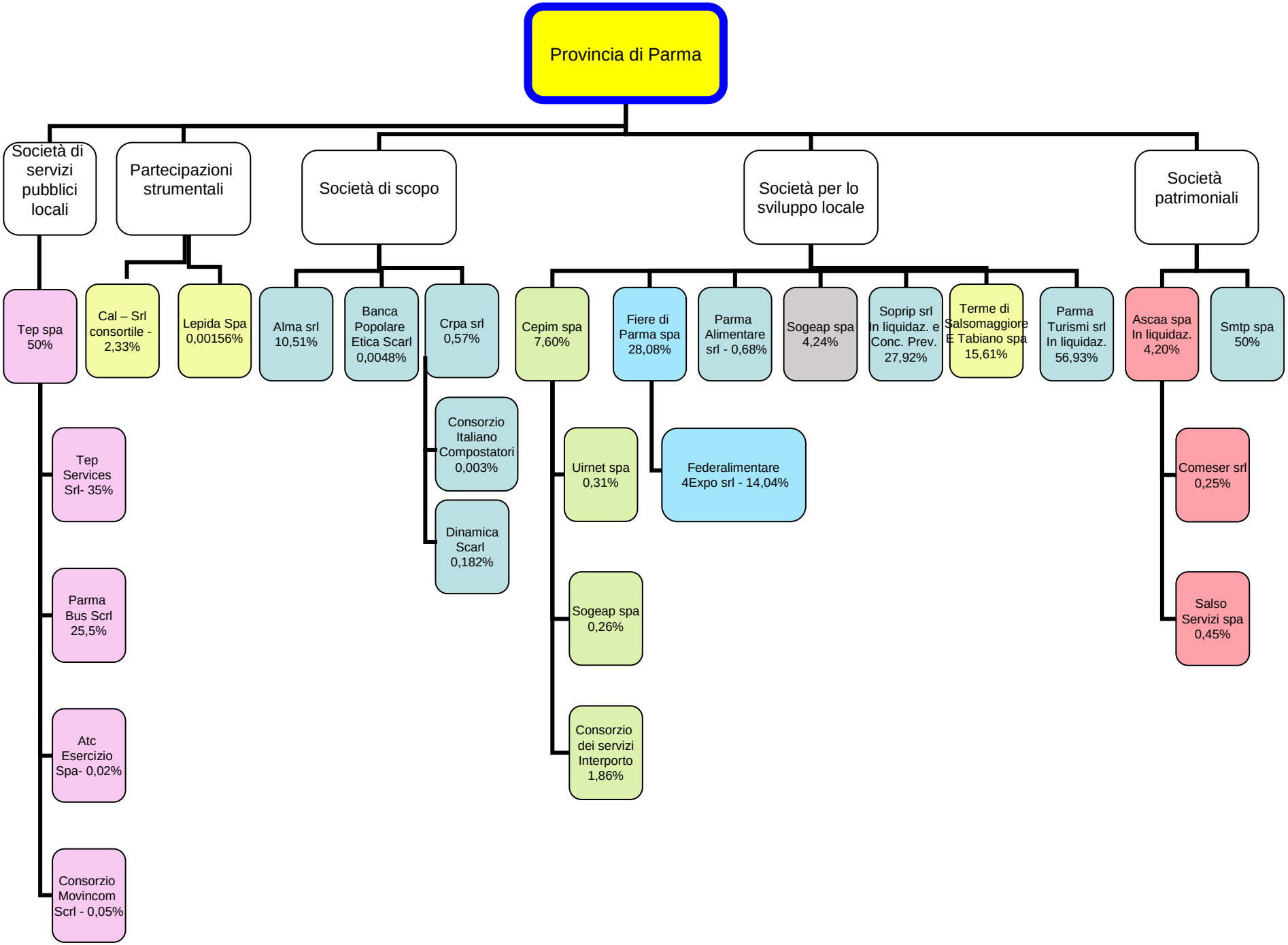
Provincia di Parma
Società di servizi pubblici locali
Partecipazioni strumentali
Società di scopo
Società per lo sviluppo locale
Società patrimoniali
Tep spa 50%
Tep Services Srl- 35%
Parma Bus Scrl 25,5%
Atc Esercizio Spa- 0,02%
Consorzio Movincom Scrl - 0,05%
Cal – Srl consortile - 2,33%
Lepida Spa 0,00156%
Alma srl 10,51%
Banca Popolare Etica Scarl 0,0048%
Crpa srl 0,57%
Consorzio Italiano Compostatori 0,003%
Dinamica Scarl 0,182%
Cepim spa 7,60%
Uirnet spa 0,31%
Sogeap spa 0,26%
Consorzio dei servizi Interporto 1,86%
Fiere di Parma spa 28,08%
Federalimentare 4Expo srl - 14,04%
Parma Alimentare srl - 0,68%
Sogeap spa 4,24%
Soprip srl In liquidaz. e Conc. Prev. 27,92%
Terme di Salsomaggiore E Tabiano spa 15,61%
Parma Turismi srl In liquidaz. 56,93%
Ascaa spa In liquidaz. 4,20%
Comeser srl 0,25%
Salso Servizi spa 0,45%
Smtp spa 50%