



**PROVINCIA
DI PARMA**

Piano Esecutivo di Gestione 2021 - 2023

Assegnazione risorse finanziarie ai Responsabili

Sommario

Premesse	pag. 3
Organigramma	pag. 5
Entrate e Spese per Titoli	pag. 6
Modalità di effettuazione delle spese e gestione delle risorse	pag. 8
PEG 2021 - 2023 Dettaglio Responsabili:	
Servizio politiche del personale, Organizzazione, Controllo strategico e di gestione, Progetto Province e Comuni	pag. 14
Servizio Affari generali, Stazione unica appaltante, Anticorruzione e trasparenza, Provveditorato, Economato	pag. 16
Servizio Viabilità e infrastrutture, Trasporti eccezionali, Espropri, Edilizia scolastica	pag. 22
Servizio Finanziario, Gestione del Personale, Partecipate, Sistemi Informativi, Pari opportunità	pag. 31
Servizio Pianificazione territoriale, Trasporti, Programmazione rete scolastica, Gestione Amministrativa e valorizzazione del patrimonio, Statistica, Sit e Sicurezza Territoriale	pag. 47
Riepiloghi	pag. 57

Premesse

Il Piano Esecutivo di Gestione (PEG), regolamentato dall'art. 169 del D.Lgs. 267/2000, dal principio applicato concernente la programmazione di bilancio, allegato n. 4/1 del D. Lgs. 118/2011, e dagli articoli 16 e 17 del Regolamento di Contabilità, rappresenta il documento che permette di declinare in maggior dettaglio la programmazione operativa contenuta nell'apposita Sezione del DUP (Documento Unico di Programmazione).

Il PEG rappresenta lo strumento attraverso il quale si realizza la relazione tra organo esecutivo e responsabili di servizi. Tale relazione è finalizzata alla definizione degli obiettivi di gestione, all'assegnazione delle risorse necessarie al loro raggiungimento e alla successiva valutazione.

Il Piano esecutivo di gestione come previsto dal D.L. 174/2012, convertito in L. 213/2012, all'art. 3, comma 1, lettera g) bis, è unificato organicamente al Piano della performance di cui all'art. 10 del D.lgs 150/2009; i due documenti vengono pertanto approvati contestualmente come parti funzionali dello stesso documento di programmazione dell'Ente, in quanto entrambi poggiano sul medesimo sistema organico di obiettivi e strumenti operativi.

Grazie al Piano della Performance ed al Piano Esecutivo di Gestione vengono esplicitate le relazioni tra:

1. obiettivi di gestione, declinati precisamente in fasi ed indicatori per il loro monitoraggio, ed i relativi responsabili;
2. entrate e spese del bilancio, dettagliate al quarto livello finanziario, ed obiettivi di gestione;
3. risorse umane ed obiettivi di gestione.

Per quanto attiene le modalità di effettuazione delle spese e di gestione delle risorse attribuite a ciascun responsabile di struttura, si rimanda ai paragrafi successivi.

Per il PEG 2021 - 2023 è stata confermata la modalità di gestione introdotta negli anni precedenti, in relazione all'attribuzione di obiettivi al personale titolare di Posizione organizzativa (P.O.), da parte del dirigente ad essi sovraordinato e all'assegnazione agli stessi di risorse in entrata e in spesa, nel rispetto degli atti di delega.

Con l'attribuzione ai responsabili (Dirigenti e/o titolari di Posizione Organizzativa) delle risorse di entrata e di spesa, dettagliati nei vari capitoli del piano dei conti finanziario, viene individuato il responsabile che gestisce le procedure amministrative per l'accertamento delle entrate e l'impegno delle spese e di conseguenza delle successive fasi per la riscossione delle entrate ed il pagamento delle spese.

Gli importi dei capitoli di entrata e di spesa assegnati come budget ai responsabili si riferiscono alle previsioni di competenza pura del bilancio di previsione 2021 – 2023, in quanto non sono terminate, alla data odierna, le operazioni di riaccertamento ordinario dei residui. È implicito che

al termine del riaccertamento ordinario dell'anno 2020 la responsabilità di gestione comprenderà tutti i movimenti del capitolo assegnato ossia competenza pura, eventuali reiscrizioni ed i residui.

I budget assegnati ai titolari di Posizione Organizzativa possono essere gestiti, in sostituzione, dai rispettivi Dirigenti secondo le indicazioni contenute nella rispettiva delega e in considerazione della comunicazione prot. n. 33793 del 13/12/2019, avente oggetto "Deleghe delle Posizioni Organizzative".

Nelle pagine seguenti viene inserita la "mappa-elenco" delle strutture con indicazione dei rispettivi dirigenti, dei centri di costo e l'elenco dei capitoli di entrata e di spesa del bilancio di previsione 2021 – 2023 assegnati in gestione alle varie unità organizzative.

Organigramma

ALLEGATO 2 - ORGANIGRAMMA VIGENTE DAL 1/01/2021

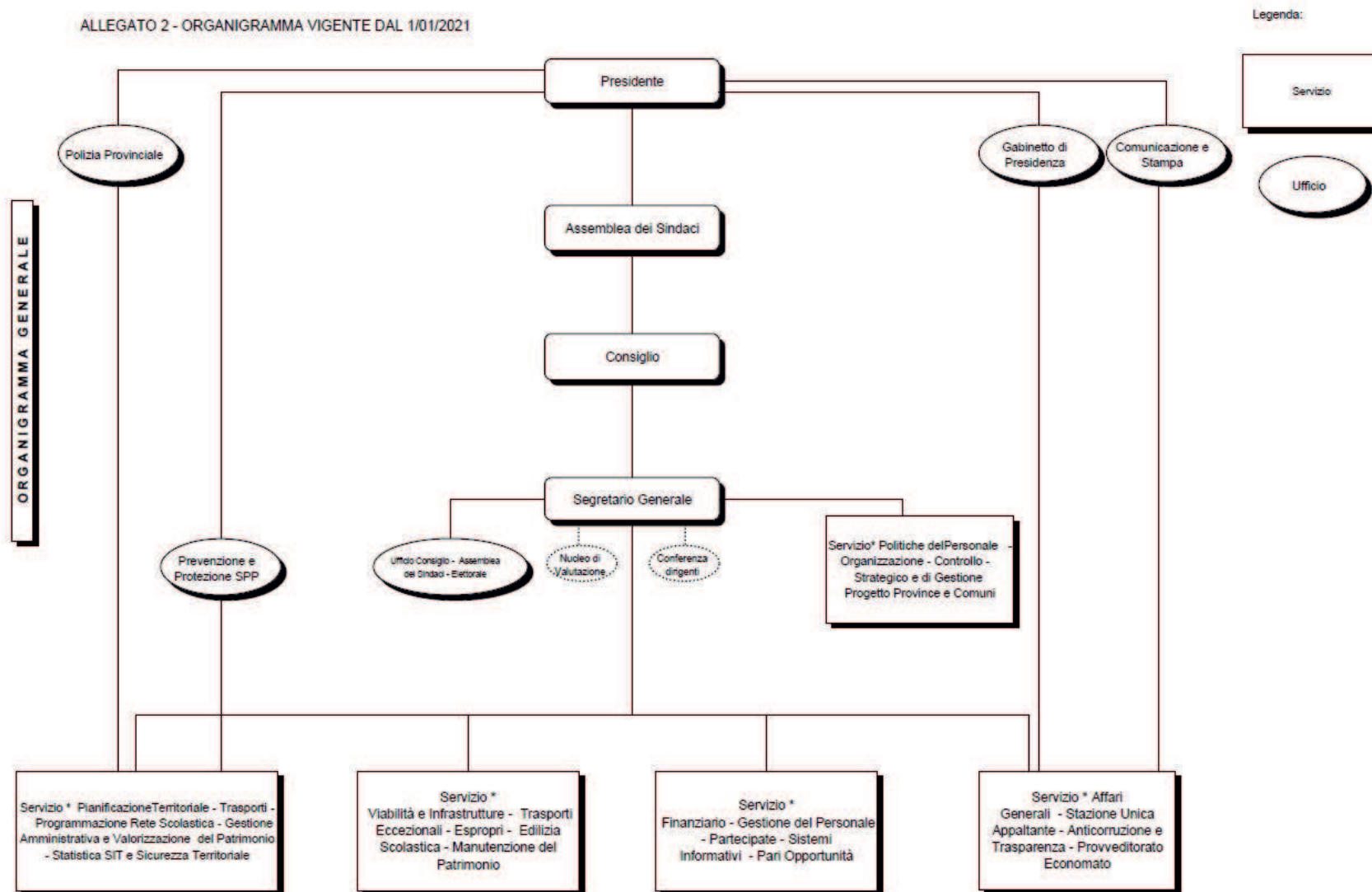



BILANCIO DI PREVISIONE
RIEPILOGO GENERALE ENTRATE PER TITOLI

TITOLO TIPOLOGIA	DENOMINAZIONE	RESIDUI PRESUNTI AL TERMINE DELL'ESERCIZIO 2020		PREVISIONI DEFINITIVE DELL'ANNO 2020	PREVISIONI ANNO 2021	PREVISIONI DELL'ANNO 2022	PREVISIONI DELL'ANNO 2023
	Fondo pluriennale vincolato per spese correnti		previsioni di competenza	1.815.920,55	34.646,22	0,00	0,00
	Fondo pluriennale vincolato per spese in conto capitale		previsioni di competenza	16.191.618,51	903.125,67	0,00	0,00
	Utilizzo avanzo di amministrazione		previsioni di competenza	4.415.720,00	0,00	0,00	0,00
	-di cui avanzo utilizzato anticipatamente			0,00	0,00		
	-di cui Utilizzo Fondo anticipazioni di liquidità			0,00	0,00	0,00	0,00
	Fondo di Cassa all'01/01/2021		previsioni di cassa	41.825.061,24	49.500.000,00		
10000 Titolo 1	Entrate correnti di natura tributaria, contributiva e perequativa	2.349.870,43	previsione di competenza	31.741.000,00	36.350.000,00	36.350.000,00	36.350.000,00
			previsione di cassa	35.429.132,62	38.699.870,43		
20000 Titolo 2	Trasferimenti correnti	5.228.023,34	previsione di competenza	12.982.503,09	7.833.631,16	6.573.660,98	5.743.660,98
			previsione di cassa	16.199.071,22	13.061.654,50		
30000 Titolo 3	Entrate extratributarie	919.625,40	previsione di competenza	2.082.644,45	1.938.896,68	1.573.187,13	1.603.080,68
			previsione di cassa	2.871.293,92	2.858.522,08		
40000 Titolo 4	Entrate in conto capitale	44.949.405,30	previsione di competenza	57.776.351,98	19.279.896,63	19.633.561,53	20.114.990,23
			previsione di cassa	64.093.761,43	64.229.301,93		
50000 Titolo 5	Entrate da riduzioni di attività finanziarie	378.465,56	previsione di competenza	0,00	0,00	0,00	0,00
			previsione di cassa	378.465,56	378.465,56		
60000 Titolo 6	Accensioni prestiti	0,00	previsione di competenza	0,00	0,00	0,00	0,00
			previsione di cassa	0,00	0,00		
70000 Titolo 7	Anticipazioni da istituto tesoriere/cassiere	0,00	previsione di competenza	1.549.370,00	1.549.370,00	1.549.370,00	1.549.370,00
			previsione di cassa	1.549.370,00	1.549.370,00		
90000 Titolo 9	Entrate per conto terzi e partite di giro	338.732,67	previsione di competenza	9.252.950,00	7.025.450,00	7.025.450,00	7.025.450,00
			previsione di cassa	9.334.997,66	7.364.182,67		
TOTALE TITOLI		54.164.122,70	previsione di competenza	115.384.819,52	73.977.244,47	72.705.229,64	72.386.551,89
			previsione di cassa	129.856.092,41	128.141.367,17		
TOTALE GENERALE DELLE ENTRATE		54.164.122,70	previsione di competenza	137.808.078,58	74.915.016,36	72.705.229,64	72.386.551,89
			previsione di cassa	171.681.153,65	177.641.367,17		



BILANCIO DI PREVISIONE
RIEPILOGO GENERALE DELLE SPESE PER TITOLI

TITOLO	DENOMINAZIONE	RESIDUI PRESUNTI AL TERMINE DELL'ESERCIZIO 2020		PREVISIONI DEFINITIVE DELL'ANNO 2020			
					PREVISIONE ANNO 2021	PREVISIONE DELL'ANNO 2022	PREVISIONE DELL'ANNO 2023
<i>DISAVANZO DI AMMINISTRAZIONE</i>				0,00	0,00	0,00	0,00
Titolo 1	SPESE CORRENTI	31.604.005,40	previsione di competenza <i>di cui già impegnato*</i> <i>di cui fondo pluriennale</i> previsione di cassa	44.913.580,34 34.646,22 63.411.211,21	41.021.765,37 5.374.411,73 0,00 72.094.660,38	39.627.909,92 1.818.009,00 0,00	39.161.616,41 958.519,86 0,00
Titolo 2	SPESE IN CONTO CAPITALE	61.155.110,03	previsione di competenza <i>di cui già impegnato*</i> <i>di cui fondo pluriennale</i> previsione di cassa	80.123.456,22 903.125,67 82.625.370,93	20.652.294,46 3.486.625,53 0,00 81.807.404,49	19.832.833,69 120.000,00 0,00	20.314.262,39 0,00 0,00
Titolo 3	SPESE PER INCREMENTO ATTIVITA' FINANZIARIE	0,00	previsione di competenza <i>di cui già impegnato*</i> <i>di cui fondo pluriennale</i> previsione di cassa	0,00 0,00 0,00	0,00 0,00 0,00 0,00	0,00 0,00 0,00	0,00 0,00 0,00
Titolo 4	RIMBORSO PRESTITI	0,00	previsione di competenza <i>di cui già impegnato*</i> <i>di cui fondo pluriennale</i> previsione di cassa	1.968.722,02 0,00 1.968.722,02	4.666.136,53 4.666.136,53 0,00 4.666.136,53	4.669.666,03 4.668.887,01 0,00	4.335.853,09 4.335.853,09 0,00
Titolo 5	CHIUSURA ANTICIPAZIONI RICEVUTE DA ISTITUTO TESORIERE/CASSIERE	0,00	previsione di competenza <i>di cui già impegnato*</i> <i>di cui fondo pluriennale</i> previsione di cassa	1.549.370,00 0,00 1.549.370,00	1.549.370,00 0,00 0,00 1.549.370,00	1.549.370,00 0,00 0,00	1.549.370,00 0,00 0,00
Titolo 7	USCITE PER CONTO TERZI E PARTITE DI GIRO	509.436,72	previsione di competenza <i>di cui già impegnato*</i> <i>di cui fondo pluriennale</i> previsione di cassa	9.252.950,00 0,00 9.417.647,93	7.025.450,00 0,00 0,00 7.534.886,72	7.025.450,00 0,00 0,00	7.025.450,00 0,00 0,00
TOTALE TITOLI		93.268.552,15	previsione di competenza <i>di cui già impegnato*</i> <i>di cui fondo pluriennale</i> previsione di cassa	137.808.078,58 937.771,89 158.972.322,09	74.915.016,36 13.527.173,79 167.652.458,12	72.705.229,64 6.606.896,01	72.386.551,89 5.294.372,95
TOTALE GENERALE DELLE SPESE		93.268.552,15	previsione di competenza <i>di cui già impegnato*</i> <i>di cui fondo pluriennale</i> previsione di cassa	137.808.078,58 937.771,89 158.972.322,09	74.915.016,36 13.527.173,79 167.652.458,12	72.705.229,64 6.606.896,01	72.386.551,89 5.294.372,95

Modalità di effettuazione delle spese e gestione delle risorse

Nel rispetto dei principi contabili generali della flessibilità e della prudenza, al fine di poter adeguare gli stanziamenti di bilancio a eventuali imprevisti operativi che si potrebbero verificare nella realizzazione delle entrate, è necessario che i responsabili della spesa, fino al 30/06/2021, impegnino le spese correnti per un importo massimo non superiore ai 6/12 della previsione del capitolo di peg di riferimento.

Dal 1/1/2021 è entrata in vigore la nuova macro struttura, approvata con Decreto Presidenziale n 230 del 17/11/2020, così come la relativa micro struttura, approvata con Determina Dirigenziale n 1645 del 24/12/2020. La nuova organizzazione prevede che i capitoli di spesa relativi alle utenze di energia elettrica e gas siano suddivisi tra la UO Gestione manutenzione del patrimonio scolastico e la UO Gestione amministrativa e valorizzazione strategica del patrimonio. Tale suddivisione inciderà sulla gestione del pagamento delle utenze mentre gli affidamenti e l'adesione alle convenzioni continueranno ad essere gestiti in modo centralizzato dalla UO Gestione manutenzione del patrimonio scolastico.

Gestione diretta da parte del Responsabile

Al fine di, ove possibile, snellire ed ottimizzare le procedure amministrative vengono attribuiti a tutti i Dirigenti e titolari di Posizioni Organizzative, sulla base degli obiettivi e dei budget assegnati con il PEG 2021 – 2023, in coerenza con gli atti di delega, senza necessità di ulteriori deliberazioni:

1. l'adozione di atti di impegno o prenotazioni di impegno relative a spese di funzionamento;
2. l'adozione di atti riguardanti quote associative, spese annuali di adesione a Consorzi ed altri organismi che siano già state definite in atti di indirizzo;
3. l'adozione di atti riguardanti l'acquisizione di beni mobili, macchine ed attrezzature tecnico – scientifiche di importo, per ogni singolo acquisto, inferiore o uguale a € 20.000,00 iva esclusa. Per questa categoria si ricorda che:
 - gli acquisti in conto capitale di valore maggiore o uguale a € 2.000,00 iva esclusa devono essere inventariati;
 - gli acquisti in conto capitale di valore maggiore o uguale a € 20.000,00 iva esclusa devono essere, prima dell'affidamento, approvati con decreto presidenziale;

- gli acquisti in conto capitale di valore maggiore o uguale a € 40.000,00, oltre ad essere approvati, prima dell'affidamento, con decreto presidenziale, devono essere previsti all'interno del piano biennale degli acquisti approvato dal Consiglio Provinciale;
4. l'adozione di atti per la gestione della spese obbligatorie previste dall'art. 183, c. 2 del D. Lgs. 267/2000 (trattamento economico tabellare già attribuito al personale dipendente ed i relativi oneri riflessi, rate di ammortamento dei mutui e dei prestiti e i contratti di somministrazione riguardanti prestazioni continuative già affidate).

Prenotazioni di spesa

Dal combinato disposto dell'art. 183, cc. 1 e 3, dell'art. 191, c. 1 del D. Lgs. 267/2000 e gli artt. 28, 29 e 30 del Regolamento di Contabilità approvato con atto di Consiglio Provinciale n. 7/2017 emerge che le prenotazioni di spesa possono essere utilizzate esclusivamente per procedure in via di espletamento. Inoltre la normativa non prevede deroghe al fatto che:

- l'impegno è caratterizzato dalla somma da pagare, dal soggetto creditore, dalla ragione del credito e dalla sua scadenza;
- gli enti locali possono effettuare spese solo se sussiste l'impegno contabile registrato sul competente programma del bilancio di previsione.

Al riguardo si è espressa anche la Corte Costituzionale che con sentenza n. 3/SEZAUT/2016/QMIG del 19/01/2016 specifica che "La prenotazione costituisce un accantonamento di fondi di parte corrente per garantire la copertura di una determinata operazione, mentre l'impegno deve descrivere una situazione di debito in relazione ai nuovi principi contabili".

Pertanto, nell'ambito del PEG, è necessario regolamentare, per evitare rallentamenti eccessivi dell'attività amministrativa, le spese di parte corrente variabili e di modesta entità.

Prima di tutto è necessario ricordare che il principio applicato della contabilità finanziaria, allegato 4/2 del D. Lgs. 118/2011, che ha innovato e modificato l'art. 183, c. 2 del D. Lgs. 267/2000 favorisce l'utilizzo del contratto di somministrazione¹ per spese di carattere ricorrente, prevedendone l'impegno in automatico.

Escludendo, quindi le tipologie di spesa che possono essere gestite come spese per contratti di somministrazione, come ad esempio le utenze, le prenotazioni di impegno possono essere utilizzate per:

1. procedure in via di espletamento (determina a contrarre o contrattare), come previsto dall'art. 183, c. 3 del D. Lgs. 267/2000;
2. per singoli **acquisti di beni e servizi** di importo minore o uguale a € 1.000,00, iva esclusa.

¹ Il principio applicato della contabilità finanziaria 4/2 specifica che la **somministrazione** è il contratto con il quale una parte si obbliga, verso corrispettivo di un prezzo ad eseguire, a favore dell'altra, prestazioni periodiche o continuative di cose. Si intendono per prestazioni periodiche quelle che si ripetono a distanza di tempo a scadenze determinate, come ad es. la fornitura quotidiana di determinati beni necessari per la gestione della propria attività, mentre le prestazioni continuative sono rese senza interruzioni per tutta la durata del contratto come ad es. le utenze.

Nel caso di acquisti rientranti al suddetto punto 2, sarà necessario:

- con determina del responsabile della spesa individuare la tipologia di spesa e l'importo complessivo presunto dei vari acquisti. L'importo massimo complessivo delle spese in questione non potrà essere superiore a € 20.000,00, per ogni semestre e per ogni capitolo di acquisti di beni e servizi;
- applicare le procedure previste dalla normativa vigente ed emettere il buono d'ordine;
- procedere, successivamente al ricevimento della relativa fattura, con le fasi di liquidazione e pagamento secondo le ordinarie procedure.

Si precisa infine che la modifica dell'art. 1, c. 450 della L 296/2006, da parte dell'art. 1, c. 130 della L 145/2018 (Legge di Bilancio 2019) ossia la possibilità di non ricorrere al mercato elettronico della Pubblica amministrazione (Mepa) per gli acquisti di beni e servizi di importo fino a € 4.999,99 non incide sulle procedure amministrative di acquisto, in quanto per singoli acquisti di beni e servizi di importo, iva esclusa, minore o uguale a € 1.000,00 si potrà procedere direttamente con buono d'ordine registrato sulla prenotazione di impegno mentre per singoli acquisti di beni e servizi di importo superiore a € 1.000,00 sarà necessario procedere con la determinazione di affidamento con contestuale impegno di spesa, indipendentemente dal fatto che l'acquisto sia o non sia effettuato con ricorso al Mepa.

Perfezionamento dell'impegno

Successivamente all'esecutività del provvedimento di spesa, i responsabili devono necessariamente provvedere alla redazione dei buoni d'ordine oppure delle disposizioni mediante l'utilizzo della procedura informatizzata. La tempestiva emissione dei buoni d'ordine / disposizioni di pagamento è fondamentale per la corretta contabilizzazione delle spese sulla base della loro esigibilità.

Successivamente alla resa della prestazione o della fornitura verrà emessa da parte del fornitore la relativa fattura elettronica che successivamente alla registrazione nel protocollo generale verrà assegnata, dall'Ufficio Bilancio di parte corrente e pagamenti, al Servizio / Ufficio che ha effettuato la spesa. **Come previsto dall'art. 30, c. 5 del Regolamento di Contabilità gli uffici responsabili dovranno accettare / rifiutare la fattura entro 7 giorni dalla data di assegnazione e, in caso di accettazione, predisporre l'atto di liquidazione, completo di tutti gli allegati, entro i successivi 7 giorni. L'osservanza delle tempistiche suddette è indispensabile per il rispetto dei tempi di pagamento previsti dal D. Lgs. 231/2002, oggetto di costante monitoraggio da parte della Banca d'Italia e del Ministero, grazie al sistema del Siope+, entrato in vigore, per le Province, dal 1/01/2018.**

Inoltre la Legge di Bilancio 2019, L 145/2018, ha introdotto nuove sanzioni, l'accantonamento al "Fondo di garanzia debiti commerciali" che, sulla base delle modifiche introdotte dall'art 1, cc 854 e 855 della L 160/2019, si applicheranno dal 2021 con riferimento ai ritardi di pagamento maturati durante l'anno

precedente. **Pertanto l'osservanza dei tempi di pagamento ci può permettere di evitare l'obbligo di importanti accantonamenti di risorse proprie al "Fondo di garanzia debiti commerciali", potendo così destinare le risorse all'erogazione dei servizi pubblici.**

PEG 2021 – 2023

Dettaglio Responsabili

Servizio politiche del personale,
Organizzazione, Controllo strategico e di
gestione, Progetto Province e Comuni

PEG 2021 - 2023 SPESA

TIT	CC	DESC CC	DIRIGENTE	UO	RESP UO	CAP	ART	DESC CAP	IV LIV	DESC IV LIV	2021 STANZ PURO	2022 STANZ PURO	2023 STANZ PURO
1	P00	SEGRETARIO GENERALE - ALFIERI	ALFIERI	UFFICIO CONTROLLO STRATEGICO E DI GESTIONE	MORELLI EMANUELA	399900430000	0	SEGRETARIO GENERALE - Trasferte	1030202	Organizzazione eventi, pubblicita' e servizi per trasferta	500,00	500,00	500,00
1	P05	SUPPORTO CONSIGLIO - ALFIERI	ALFIERI	UFFICIO CONSIGLIO - ASSEMBLEA SINDACI - ELETTORALE	MORELLI EMANUELA	200500250010	0	SUPPORTO CONSIGLIO Beni di consumo	1030102	Altri beni di consumo	100,00	100,00	100,00
1	P05	SUPPORTO CONSIGLIO - ALFIERI	ALFIERI	UFFICIO CONSIGLIO - ASSEMBLEA SINDACI - ELETTORALE	MORELLI EMANUELA	300500460000	0	SUPPORTO CONSIGLIO Trasferte	1030202	Organizzazione eventi, pubblicita' e servizi per trasferta	2.500,00	2.500,00	2.500,00
1	P05	SUPPORTO CONSIGLIO - ALFIERI	ALFIERI	UFFICIO CONSIGLIO - ASSEMBLEA SINDACI - ELETTORALE	MORELLI EMANUELA	500500111000	0	SUPPORTO CONSIGLIO Trasferimenti a enti locali	1040102	Trasferimenti correnti a Amministrazioni Locali	1.500,00	1.500,00	1.500,00
1	S520	SV ORGANIZ, CONTROLLO STRAT - ALFIERI	ALFIERI	UFFICIO CONTROLLO STRATEGICO E DI GESTIONE	MORELLI EMANUELA	252000250000	0	SVILUPPO ORGANIZZATIVO CONTROLLO STRATEGICO Pubblicazioni	1030101	Giornali, riviste e pubblicazioni	500,00	500,00	500,00
1	S520	SV ORGANIZ, CONTROLLO STRAT - ALFIERI	ALFIERI	UFFICIO CONTROLLO STRATEGICO E DI GESTIONE	MORELLI EMANUELA	352000430000	0	SV ORG CONTROLLO STRATEGICO Trasferte	1030202	Organizzazione eventi, pubblicita' e servizi per trasferta	100,00	100,00	100,00
1	S520	SV ORGANIZ, CONTROLLO STRAT - ALFIERI	ALFIERI	UFFICIO CONTROLLO STRATEGICO E DI GESTIONE	MORELLI EMANUELA	352000680010	0	SV ORG CONTROLLO STRATEGICO Nucleo valutazione	1030210	Consulenze	6.200,00	6.200,00	6.200,00
1	S520	SV ORGANIZ, CONTROLLO STRAT - ALFIERI	ALFIERI	UFFICIO CONTROLLO STRATEGICO E DI GESTIONE	MORELLI EMANUELA	352000700030	0	SV ORG CONTROLLO STRATEGICO Formazione personale (E240000242000)	1030204	Acquisto di servizi per formazione e addestramento del personale dell'ente	16.500,00	16.500,00	16.500,00
					MORELLI EMANUELA Totale						27.900,00	27.900,00	27.900,00
			ALFIERI Totale								27.900,00	27.900,00	27.900,00

Servizio Affari generali, Stazione unica
appaltante, Anticorruzione e trasparenza,
Provveditorato, Economato

PEG 2021 - 2023 ENTRATA

CC	DESC CC	DIRIGENTE	UO	RESP UO	CAP	ART	DESC CAPITOLO	STANZ 2021 PURO	STANZ 2022 PURO	STANZ 2023 PURO	IV LIV	DESC IV LIV
F08	ATTI AMMI E SERVIZI LEGALI - GIUDICE	GIUDICE	SERVIZIO AFFARI GENERALI - STAZIONE UNICA APPALTANTE - ANTICORRUZIONE E TRASPARENZA - PROVVEDITORATO ECONOMATO	GIUDICE UGO	111500111600	0	RIMBORSI ATTIVITA' ORGANISMO COMPOSIZIONE CRISI	1.500,00	1.500,00	1.500,00	3050203	Entrate da rimborsi, recuperi e restituzioni di somme non dovute o incassate in eccesso
F18	APPALTI, CONTRATTI - GIUDICE	GIUDICE	SERVIZIO AFFARI GENERALI - STAZIONE UNICA APPALTANTE - ANTICORRUZIONE E TRASPARENZA - PROVVEDITORATO ECONOMATO	GIUDICE UGO	111300111400	0	RIMBORSI DA COMUNI PER SERVIZI PRESTATI	10.000,00	10.000,00	10.000,00	3050203	Entrate da rimborsi, recuperi e restituzioni di somme non dovute o incassate in eccesso
G21	EX FUNZIONI DELEGATE FP - GIUDICE	GIUDICE	FORMAZIONE PROFESSIONALE e POLITICHE ATTIVE DEL LAVORO	GIUDICE UGO	106000106100	0	INTROITI DA RESTITUZIONE TRASF. NON UTILIZZATI NELL'AMBITO DELLE FUNZIONI DELEGATE- SETT. FORM.PROF.LE (\$53640011)	2.500,00	2.500,00	2.500,00	3050203	Entrate da rimborsi, recuperi e restituzioni di somme non dovute o incassate in eccesso
GIUDICE UGO Totale								14.000,00	14.000,00	14.000,00		
F18	APPALTI, CONTRATTI - GIUDICE	GIUDICE	UFFICIO STAZIONE UNICA APPALTANTE	PINARDI GIORDANA	111000111100	0	RIMBORSO SPESE PUBBLICAZIONE BANDI	10.000,00	10.000,00	10.000,00	2010101	Trasferimenti correnti da Amministrazioni Centrali
F18	APPALTI, CONTRATTI - GIUDICE	GIUDICE	UFFICIO STAZIONE UNICA APPALTANTE	PINARDI GIORDANA	490000000000	0	DIRITTI DI SEGRETERIA E DI SCRITTURAZIONE	25.000,00	25.000,00	25.000,00	3010201	Entrate dalla vendita di servizi
PINARDI GIORDANA Totale								35.000,00	35.000,00	35.000,00		
F30	PROVVEDIT ORATO - GIUDICE	GIUDICE	UFFICIO PROVVEDITORATO - ECONOMATO - ORGANISMO INTERMEDIO - COMUNICAZIONE E STAMPA	PINARDI MAURO	112000000000	0	RISARCIMENTO DANNI PROVOCATI DA INCIDENTI STRADALI	5.000,00	5.000,00	5.000,00	3050101	Indennizzi di assicurazione contro i danni
F30	PROVVEDIT ORATO - GIUDICE	GIUDICE	UFFICIO PROVVEDITORATO - ECONOMATO - ORGANISMO INTERMEDIO - COMUNICAZIONE E STAMPA	PINARDI MAURO	112100000000	0	RISARCIMENTO DANNI PROVOCATI A BENI MOBILI E IMMOBILI DI PROPRIETA' DELL'ENTE	5.000,00	5.000,00	5.000,00	3050101	Indennizzi di assicurazione contro i danni
PINARDI MAURO Totale								10.000,00	10.000,00	10.000,00		
GIUDICE Totale								59.000,00	59.000,00	59.000,00		

PEG 2021 - 2023 SPESA

TIT	CC	DESC CC	DIRIGENTE	UO	RESP UO	CAP	ART	DESC CAP	IV LIV	DESC IV LIV	2021 STANZ PURO	2022 STANZ PURO	2023 STANZ PURO
1	F08	ATTI AMMI E SERVIZI LEGALI - GIUDICE	GIUDICE	SERVIZIO AFFARI GENERALI - STAZIONE UNICA APPALTANTE - ANTICORRUZIONE E TRASPARENZA - PROVVEDITORATO ECONOMATO	GIUDICE UGO	305800720000	0	ATT AMMINISTRATIVA LEGALE Prestazioni Organismo Composizione Crisi	1030299	Altri servizi	1.500,00	1.500,00	1.500,00
1	P12	GABINETTO PRESIDENZA - GIUDICE	GIUDICE	UFFICIO GABINETTO DI PRESIDENZA	GIUDICE UGO	301300720000	0	GABINETTO PRESIDENZA Prestazioni servizio (E1020001078)	1030299	Altri servizi	13.440,00	1.000,00	1.000,00
1	P12	GABINETTO PRESIDENZA - GIUDICE	GIUDICE	UFFICIO GABINETTO DI PRESIDENZA	GIUDICE UGO	501200106000	0	GABINETTO PRESIDENZA Trasf a Enti e Associazioni di diritto privato	1040399	Trasferimenti correnti a altre imprese	63.000,00	63.000,00	63.000,00
					GIUDICE UGO Totale						77.940,00	65.500,00	65.500,00
1	F08	ATTI AMMI E SERVIZI LEGALI - GIUDICE	GIUDICE	UFFICIO LEGALE - ACCESSO AGLI ATTI - PRIVACY - CONTROLLO ATTI	PICCERILLO PIETRO	205700250010	0	ATT AMMINISTRATIVA LEGALE Acquisto beni di consumo	1030101	Giornali, riviste e pubblicazioni	1.000,00	1.000,00	1.000,00
1	F08	ATTI AMMI E SERVIZI LEGALI - GIUDICE	GIUDICE	UFFICIO LEGALE - ACCESSO AGLI ATTI - PRIVACY - CONTROLLO ATTI	PICCERILLO PIETRO	305700650000	0	ATT AMMINISTRATIVA LEGALE Patrocinio legale	1030211	Prestazioni professionali e specialistiche	90.000,00	90.000,00	90.000,00
1	F08	ATTI AMMI E SERVIZI LEGALI - GIUDICE	GIUDICE	UFFICIO LEGALE - ACCESSO AGLI ATTI - PRIVACY - CONTROLLO ATTI	PICCERILLO PIETRO	305700720000	0	ATTI AMMIN E SERVIZI LEGALI Prestazioni servizi	1030299	Altri servizi	10.100,00	10.100,00	10.100,00
1	F08	ATTI AMMI E SERVIZI LEGALI - GIUDICE	GIUDICE	UFFICIO LEGALE - ACCESSO AGLI ATTI - PRIVACY - CONTROLLO ATTI	PICCERILLO PIETRO	805700165000	0	RISARCIMENTI ED INDENNIZZI A SEGUITO DI SENTENZE ESECUTIVE	1100504	Oneri da contenzioso	10.000,00	10.000,00	10.000,00
					PICCERILLO PIETRO Totale						111.100,00	111.100,00	111.100,00
1	F18	APPALTI, CONTRATTI - GIUDICE	GIUDICE	UFFICIO STAZIONE UNICA APPALTANTE	PINARDI GIORDANA	301800670000	0	APPALTI CONTRATTI Spese pubblicazione	1030216	Servizi amministrativi	10.000,00	10.000,00	10.000,00
1	F18	APPALTI, CONTRATTI - GIUDICE	GIUDICE	UFFICIO STAZIONE UNICA APPALTANTE	PINARDI GIORDANA	301800720000	0	APPALTI E CONTRATTI Prestazioni di servizi	1030299	Altri servizi	2.000,00	2.000,00	2.000,00

PEG 2021 - 2023 SPESA

TIT	CC	DESC CC	DIRIGENTE	UO	RESP UO	CAP	ART	DESC CAP	IV LIV	DESC IV LIV	2021 STANZ PURO	2022 STANZ PURO	2023 STANZ PURO
1	F18	APPALTI, CONTRATTI - GIUDICE	GIUDICE	UFFICIO STAZIONE UNICA APPALTANTE	PINARDI GIORDANA	701800142000	0	APPALTI CONTRATTI Imposta registro e valori bollati	1020102	Imposta di registro e di bollo	7.000,00	7.000,00	7.000,00
					PINARDI GIORDANA Totale						19.000,00	19.000,00	19.000,00
1	F30	PROVVEDITORATO - GIUDICE	GIUDICE	UFFICIO PROVVEDITORATO - ECONOMATO - ORGANISMO INTERMEDIO - COMUNICAZIONE E STAMPA	PINARDI MAURO	203500250010	0	PROVVEDITORATO Beni di consumo	1030102	Altri beni di consumo	20.000,00	20.000,00	20.000,00
1	F30	PROVVEDITORATO - GIUDICE	GIUDICE	UFFICIO PROVVEDITORATO - ECONOMATO - ORGANISMO INTERMEDIO - COMUNICAZIONE E STAMPA	PINARDI MAURO	203500250020	0	PROVVEDITORATO Giornali e riviste	1030101	Giornali, riviste e pubblicazioni	5.000,00	5.000,00	5.000,00
1	F30	PROVVEDITORATO - GIUDICE	GIUDICE	UFFICIO PROVVEDITORATO - ECONOMATO - ORGANISMO INTERMEDIO - COMUNICAZIONE E STAMPA	PINARDI MAURO	203500250030	0	PROVVEDITORATO Carburanti	1030102	Altri beni di consumo	23.000,00	23.000,00	23.000,00
1	F30	PROVVEDITORATO - GIUDICE	GIUDICE	UFFICIO PROVVEDITORATO - ECONOMATO - ORGANISMO INTERMEDIO - COMUNICAZIONE E STAMPA	PINARDI MAURO	303500530000	0	PROVVEDITORATO Assicurazioni	1100401	Premi di assicurazione contro i danni	560.000,00	560.000,00	560.000,00
1	F30	PROVVEDITORATO - GIUDICE	GIUDICE	UFFICIO PROVVEDITORATO - ECONOMATO - ORGANISMO INTERMEDIO - COMUNICAZIONE E STAMPA	PINARDI MAURO	303500580000	0	PROVVEDITORATO Pulizie	1030213	Servizi ausiliari per il funzionamento dell'ente	280.000,00	280.000,00	280.000,00

PEG 2021 - 2023 SPESA

TIT	CC	DESC CC	DIRIGENTE	UO	RESP UO	CAP	ART	DESC CAP	IV LIV	DESC IV LIV	2021 STANZ PURO	2022 STANZ PURO	2023 STANZ PURO
1	F30	PROVVEDITORATO - GIUDICE	GIUDICE	UFFICIO PROVVEDITORATO - ECONOMATO - ORGANISMO INTERMEDIO - COMUNICAZIONE E STAMPA	PINARDI MAURO	303500720000	0	PROVVEDITORATO Prestazioni servizio	1030299	Altri servizi	53.000,00	53.000,00	53.000,00
1	F30	PROVVEDITORATO - GIUDICE	GIUDICE	UFFICIO PROVVEDITORATO - ECONOMATO - ORGANISMO INTERMEDIO - COMUNICAZIONE E STAMPA	PINARDI MAURO	403200920000	0	PROVVEDITORATO Noleggi	1030207	Utilizzo di beni di terzi	14.000,00	14.000,00	14.000,00
1	F30	PROVVEDITORATO - GIUDICE	GIUDICE	UFFICIO PROVVEDITORATO - ECONOMATO - ORGANISMO INTERMEDIO - COMUNICAZIONE E STAMPA	PINARDI MAURO	403300920000	0	PROVVEDITORATO Noleggio auto	1030207	Utilizzo di beni di terzi	150.000,00	150.000,00	150.000,00
1	F30	PROVVEDITORATO - GIUDICE	GIUDICE	UFFICIO PROVVEDITORATO - ECONOMATO - ORGANISMO INTERMEDIO - COMUNICAZIONE E STAMPA	PINARDI MAURO	703200143000	0	PROVVEDITORATO Imposte veicoli	1020109	Tassa di circolazione dei veicoli a motore (tassa automobilistica)	3.300,00	3.300,00	3.300,00
1	F30	PROVVEDITORATO - GIUDICE	GIUDICE	UFFICIO PROVVEDITORATO - ECONOMATO - ORGANISMO INTERMEDIO - COMUNICAZIONE E STAMPA	PINARDI MAURO	803000103110	0	PROVVEDITORATO Sanzioni	1100501	Spese dovute a sanzioni	500,00	500,00	500,00
1	F30	PROVVEDITORATO - GIUDICE	GIUDICE	UFFICIO PROVVEDITORATO - ECONOMATO - ORGANISMO INTERMEDIO - COMUNICAZIONE E STAMPA	PINARDI MAURO	803500165000	0	PROVVEDITORATO Indennizzi	1100503	Spese per indennizzi	70.000,00	70.000,00	70.000,00
1	P70	COMUNICAZIONE E REL PUBBL - GIUDICE	GIUDICE	UFFICIO GESTIONE DEL PERSONALE	PINARDI MAURO	307000720000	0	COMUNICAZIONE E REL PUBBL Adeguamento mezzi comunicazione	1030299	Altri servizi	1.000,00	1.000,00	1.000,00

PEG 2021 - 2023 SPESA

TIT	CC	DESC CC	DIRIGENTE	UO	RESP UO	CAP	ART	DESC CAP	IV LIV	DESC IV LIV	2021 STANZ PURO	2022 STANZ PURO	2023 STANZ PURO
					PINARDI MAURO Totale						1.179.800,00	1.179.800,00	1.179.800,00
			GIUDICE Totale								1.387.840,00	1.375.400,00	1.375.400,00

Servizio Viabilità e infrastrutture, Trasporti eccezionali, Espropri, Edilizia scolastica

PEG 2021 - 2023 ENTRATA

CC	DESC CC	DIRIGENTE	UO	RESP UO	CAP	ART	DESC CAPITOLO	STANZ 2021 PURO	STANZ 2022 PURO	STANZ 2023 PURO	IV LIV	DESC IV LIV
C150	VIABILITA' - MONTEVERDI	MONTEVERDI	UFFICIO PROGETTAZIONE e DIREZIONE LAVORI - PONTI e MANUFATTI STRADALI	BOTTA ELISA	136000136400	0	M.I.T. - CONTRIBUTI MESSA IN SICUREZZA PONTI E MANUFATTI	7.280.000,00	4.620.000,00	9.500.000,00	4020101	Contributi agli investimenti da Amministrazioni Centrali
C150	VIABILITA' - MONTEVERDI	MONTEVERDI	UFFICIO PROGETTAZIONE e DIREZIONE LAVORI - PONTI e MANUFATTI STRADALI	BOTTA ELISA	149700150800	0	AUTOCAMIONALE CISA SPA - FASE 2 ADEGUAMENTO VIABILITA PROG. CORRIDOIO PLURIMODALE TIRRENO-BRENNERO	870.000,00	-	-	4020303	Contributi agli investimenti da altre Imprese
C150	VIABILITA' - MONTEVERDI	MONTEVERDI	UFFICIO PROGETTAZIONE e DIREZIONE LAVORI - PONTI e MANUFATTI STRADALI	BOTTA ELISA	487000500000	0	CONTRIBUTO A.N.A.S. SPA PER SPESE PROGETTAZIONE (S31500073)	58.183,68	-	-	2010101	Trasferimenti correnti da Amministrazioni Centrali
				BOTTA ELISA Totale				8.208.183,68	4.620.000,00	9.500.000,00		
C525	EDILIZIA SCOLASTICA - MONTEVERDI	MONTEVERDI	UFFICIO EDILIZIA SCOLASTICA	CASSINELLI PAOLA	136500136700	0	M.I.U.R. - CONTRIBUTI PER EDILIZIA SCOLASTICA	-	-	3.000.000,00	4020101	Contributi agli investimenti da Amministrazioni Centrali
C525	EDILIZIA SCOLASTICA - MONTEVERDI	MONTEVERDI	UFFICIO EDILIZIA SCOLASTICA	CASSINELLI PAOLA	141000141300	0	REGIONE EMILIA ROMAGNA - CONTRIBUTO PER EDILIZIA SCOLASTICA	2.800.000,00	3.000.000,00	-	4020102	Contributi agli investimenti da Amministrazioni Locali
C525	EDILIZIA SCOLASTICA - MONTEVERDI	MONTEVERDI	UFFICIO EDILIZIA SCOLASTICA	CASSINELLI PAOLA	790000000000	0	PROVENTI E INTROITI DIVERSI	10.000,00	10.000,00	10.000,00	3059999	Altre entrate correnti n.a.c.
				CASSINELLI PAOLA Totale				2.810.000,00	3.010.000,00	3.010.000,00		
G23	EX FUNZ DEL TUT AMBIENTALE - MONTEVERDI	MONTEVERDI	AMBIENTE	MONTEVERDI GIANPAOLO	785000000000	0	PROGETTI FOTOVOLTAICI CANONE CONCESSORIO DA COMUNI	50.000,00	50.000,00	50.000,00	3059999	Altre entrate correnti n.a.c.
G23	EX FUNZ DEL TUT AMBIENTALE - MONTEVERDI	MONTEVERDI	AMBIENTE	MONTEVERDI GIANPAOLO	795000000000	0	SOVRACANONI IMPIANTI IDROELETTRICI	10.000,00	10.000,00	10.000,00	3010201	Entrate dalla vendita di servizi
				MONTEVERDI GIANPAOLO Totale				60.000,00	60.000,00	60.000,00		

PEG 2021 - 2023 ENTRATA

CC	DESC CC	DIRIGENTE	UO	RESP UO	CAP	ART	DESC CAPITOLO	STANZ 2021 PURO	STANZ 2022 PURO	STANZ 2023 PURO	IV LIV	DESC IV LIV
B126	TRASPORTI ECCEZIONALI - MONTEVERDI	MONTEVERDI	UFFICIO TRASPORTI ECCEZIONALI	RESTEGHINI GLORIA	556000000000	0	INDENNITA' FISSA PER VISITE TECNICHE, AUTORIZZAZIONI E PER LE ISTRUTTORIE DELLE DOMANDE PER TRASPORTI ECCEZIONALI	70.000,00	70.000,00	70.000,00	3010201	Entrate dalla vendita di servizi
B126	TRASPORTI ECCEZIONALI - MONTEVERDI	MONTEVERDI	UFFICIO TRASPORTI ECCEZIONALI	RESTEGHINI GLORIA	560000563000	0	INTROITO BOLLO VIRTUALE AUTORIZZAZIONE ATTIVITA' TRASPORTI ECCEZIONALI (S712500148)	65.000,00	65.000,00	65.000,00	3010201	Entrate dalla vendita di servizi
C150	VIABILITA' - MONTEVERDI	MONTEVERDI	UFFICIO VIABILITA e SICUREZZA STRADALE	RESTEGHINI GLORIA	136000136100	0	M.I.T. - RIPARTO CONTRIB. ART.1 C. 1076 LEGGE BILANCIO 2018/20	4.755.668,93	6.613.561,53	6.614.990,23	4020101	Contributi agli investimenti da Amministrazioni Centrali
C150	VIABILITA' - MONTEVERDI	MONTEVERDI	UFFICIO VIABILITA e SICUREZZA STRADALE	RESTEGHINI GLORIA	140000141100	0	R. EMILIA ROMAGNA - MANUTENZIONE STRAORDINARIA STRADE PROV.LI	1.500.000,00	1.000.000,00	1.000.000,00	4020102	Contributi agli investimenti da Amministrazioni Locali
C150	VIABILITA' - MONTEVERDI	MONTEVERDI	UFFICIO ESPROPRI e SERVITU	RESTEGHINI GLORIA	495000000000	0	INTROITI PER ISTRUTTORIA COMMISSIONE VAM	500,00	500,00	500,00	3010201	Entrate dalla vendita di servizi
C150	VIABILITA' - MONTEVERDI	MONTEVERDI	UFFICIO VIABILITA e SICUREZZA STRADALE	RESTEGHINI GLORIA	555000000000	0	INDENNIZZI PER MAGGIORE USURA STRADALE	70.000,00	70.000,00	70.000,00	3010201	Entrate dalla vendita di servizi
C150	VIABILITA' - MONTEVERDI	MONTEVERDI	UFFICIO VIABILITA e SICUREZZA STRADALE	RESTEGHINI GLORIA	570000584000	0	SANZIONI AMMINISTRATIVE DIVERSE	500,00	500,00	500,00	3020201	Proventi da multe, ammende, sanzioni e oblazioni a carico delle famiglie
C150	VIABILITA' - MONTEVERDI	MONTEVERDI	UFFICIO VIABILITA e SICUREZZA STRADALE	RESTEGHINI GLORIA	664000000000	0	INDENNITA' ISTRUTTORIA E SOPRALLUOGO CONCESSIONI STRADALI	20.000,00	20.000,00	20.000,00	3010301	Canoni e concessioni e diritti reali di godimento
C150	VIABILITA' - MONTEVERDI	MONTEVERDI	UFFICIO VIABILITA e SICUREZZA STRADALE	RESTEGHINI GLORIA	665000000000	0	CANONE OCCUPAZIONE SPAZI ED AREE PUBBLICHE	150.000,00	150.000,00	150.000,00	3010301	Canoni e concessioni e diritti reali di godimento
				RESTEGHINI GLORIA Totale				6.631.668,93	7.989.561,53	7.990.990,23		
C525	EDILIZIA SCOLASTICA - MONTEVERDI	MONTEVERDI	UFFICIO MANUTENZIONE DEL PATRIMONIO	VITALI ARISTIDE	105500105600	0	CONTRIBUTO GSE PER IMPIANTO FOTOVOLTAICO ITIS	130.000,00	130.000,00	130.000,00	3010201	Entrate dalla vendita di servizi

PEG 2021 - 2023 ENTRATA

CC	DESC CC	DIRIGENTE	UO	RESP UO	CAP	ART	DESC CAPITOLO	STANZ 2021 PURO	STANZ 2022 PURO	STANZ 2023 PURO	IV LIV	DESC IV LIV
				VITALI ARISTIDE Totale				130.000,00	130.000,00	130.000,00		
		MONTEVERDI Totale						17.839.852,61	15.809.561,53	20.690.990,23		

PEG 2021 - 2023 SPESA

TIT	CC	DESC CC	DIRIGENTE	UO	RESP UO	CAP	ART	DESC CAP	IV LIV	DESC IV LIV	2021 STANZ PURO	2022 STANZ PURO	2023 STANZ PURO
1	C150	VIABILITA' - MONTEVERDI	MONTEVERDI	UFFICIO PROGETTAZIONE e DIREZIONE LAVORI - PONTI e MANUFATTI STRADALI	BOTTA ELISA	315500720000	0	VIABILITA' Prestazioni Catasto Ponti	1030299	Altri servizi	250.000,00	250.000,00	250.000,00
1	C150	VIABILITA' - MONTEVERDI	MONTEVERDI	UFFICIO PROGETTAZIONE e DIREZIONE LAVORI - PONTI e MANUFATTI STRADALI	BOTTA ELISA	515200107000	0	SERVIZIO VIABILITA' - TRASFERIMENTI A COMUNI	1040102	Trasferimenti correnti a Amministrazioni Locali	13.000,00	13.000,00	13.000,00
2	C150	VIABILITA' - MONTEVERDI	MONTEVERDI	UFFICIO PROGETTAZIONE e DIREZIONE LAVORI - PONTI e MANUFATTI STRADALI	BOTTA ELISA	216600220000	0	MANUTENZIONE STRAORDINARIA PONTI E MANUFATTI	2020109	Beni immobili	6.780.000,00	4.620.000,00	9.500.000,00
2	C150	VIABILITA' - MONTEVERDI	MONTEVERDI	UFFICIO PROGETTAZIONE e DIREZIONE LAVORI - PONTI e MANUFATTI STRADALI	BOTTA ELISA	216880220000	0	OPERE ACCESSORIE AUTOSTRADA TI.BRE.	2020109	Beni immobili	870.000,00	-	-
2	C150	VIABILITA' - MONTEVERDI	MONTEVERDI	UFFICIO PROGETTAZIONE e DIREZIONE LAVORI - PONTI e MANUFATTI STRADALI	BOTTA ELISA	266900240000	0	INCARICHI PROFESSIONALI PER INVESTIMENTI VIABILITA'	2020305	Incarichi professionali per la realizzazione di investimenti	-	-	-
2	C150	VIABILITA' - MONTEVERDI	MONTEVERDI	UFFICIO PROGETTAZIONE e DIREZIONE LAVORI - PONTI e MANUFATTI STRADALI	BOTTA ELISA	266920240000	0	INCARICHI PROGETTAZIONE NUOVO PONTE CASALMAGGIORE	2020305	Incarichi professionali per la realizzazione di investimenti	500.000,00	-	-
					BOTTA ELISA Totale						8.413.000,00	4.883.000,00	9.763.000,00
1	C525	EDILIZIA SCOLASTICA - MONTEVERDI	MONTEVERDI	UFFICIO EDILIZIA SCOLASTICA	CASSINELLI PAOLA	306500730000	0	EDILIZIA SCOLASTICA - Prestazioni professionali (E190000194000)	1030211	Prestazioni professionali e specialistiche	50.000,00	50.000,00	50.000,00

PEG 2021 - 2023 SPESA

TIT	CC	DESC CC	DIRIGENTE	UO	RESP UO	CAP	ART	DESC CAP	IV LIV	DESC IV LIV	2021 STANZ PURO	2022 STANZ PURO	2023 STANZ PURO
1	C525	EDILIZIA SCOLASTICA - MONTEVERDI	MONTEVERDI	UFFICIO EDILIZIA SCOLASTICA	CASSINELLI PAOLA	506200107000	0	ED SCOLASTICA trasferimenti correnti a Amministrazioni Locali	1040102	Trasferimenti correnti a Amministrazioni Locali	115.000,00	115.000,00	115.000,00
2	C525	EDILIZIA SCOLASTICA - MONTEVERDI	MONTEVERDI	UFFICIO EDILIZIA SCOLASTICA	CASSINELLI PAOLA	215050220000	0	MANUTENZIONE STRAORDINARIA EDIFICI PROVINCIALI	2020109	Beni immobili	120.000,00	-	-
2	C525	EDILIZIA SCOLASTICA - MONTEVERDI	MONTEVERDI	UFFICIO EDILIZIA SCOLASTICA	CASSINELLI PAOLA	215450220000	0	MANUTENZIONE STRAORDINARIA EDIFICI SCOLASTICI	2020109	Beni immobili	2.999.272,16	5.999.272,16	3.199.272,16
2	C525	EDILIZIA SCOLASTICA - MONTEVERDI	MONTEVERDI	UFFICIO EDILIZIA SCOLASTICA	CASSINELLI PAOLA	250650250000	0	MOBILI E ARREDI SCOLASTICI	2020103	Mobili e arredi	170.000,00	-	-
					CASSINELLI PAOLA Totale						3.454.272,16	6.164.272,16	3.364.272,16
1	C150	VIABILITA' - MONTEVERDI	MONTEVERDI	UFFICIO MANUTENZIONE STRADE PROVINCIALI	MESTI ANTONIO	215000210000	0	VIABILITA' Beni di consumo	1030102	Altri beni di consumo	40.000,00	40.000,00	40.000,00
1	C150	VIABILITA' - MONTEVERDI	MONTEVERDI	UFFICIO MANUTENZIONE STRADE PROVINCIALI	MESTI ANTONIO	215000290040	0	VIABILITA' Carburanti	1030102	Altri beni di consumo	110.000,00	110.000,00	110.000,00
1	C150	VIABILITA' - MONTEVERDI	MONTEVERDI	UFFICIO MANUTENZIONE STRADE PROVINCIALI	MESTI ANTONIO	215200290010	0	VIABILITA' Sali disgelanti e materiali invernali	1030102	Altri beni di consumo	350.000,00	350.000,00	350.000,00
1	C150	VIABILITA' - MONTEVERDI	MONTEVERDI	UFFICIO MANUTENZIONE STRADE PROVINCIALI	MESTI ANTONIO	215200290020	0	VIABILITA' Materiali da costruzione	1030102	Altri beni di consumo	215.000,00	215.000,00	215.000,00
1	C150	VIABILITA' - MONTEVERDI	MONTEVERDI	UFFICIO MANUTENZIONE STRADE PROVINCIALI	MESTI ANTONIO	215300290030	0	VIABILITA' Vernici per segnaletica	1030102	Altri beni di consumo	50.000,00	50.000,00	50.000,00
1	C150	VIABILITA' - MONTEVERDI	MONTEVERDI	UFFICIO MANUTENZIONE STRADE PROVINCIALI	MESTI ANTONIO	315000760000	0	VIABILITA' Somme Urgenze (E305000312000)	1030209	Manutenzione ordinaria e riparazioni	150.000,00	150.000,00	150.000,00

PEG 2021 - 2023 SPESA

TIT	CC	DESC CC	DIRIGENTE	UO	RESP UO	CAP	ART	DESC CAP	IV LIV	DESC IV LIV	2021 STANZ PURO	2022 STANZ PURO	2023 STANZ PURO
1	C150	VIABILITA' - MONTEVERDI	MONTEVERDI	UFFICIO MANUTENZIONE STRADE PROVINCIALI	MESTI ANTONIO	315200610000	0	VIABILITA' Manutenzione ordinaria attrezzature	1030209	Manutenzione ordinaria e riparazioni	60.000,00	60.000,00	60.000,00
1	C150	VIABILITA' - MONTEVERDI	MONTEVERDI	UFFICIO MANUTENZIONE STRADE PROVINCIALI	MESTI ANTONIO	315200660000	0	VIABILITA' Manutenzione ordinaria (E 570000576000)	1030209	Manutenzione ordinaria e riparazioni	2.125.816,64	2.125.816,64	2.125.816,64
1	C150	VIABILITA' - MONTEVERDI	MONTEVERDI	UFFICIO MANUTENZIONE STRADE PROVINCIALI	MESTI ANTONIO	315200740000	0	VIABILITA' Sgombro neve	1030209	Manutenzione ordinaria e riparazioni	2.400.000,00	2.400.000,00	2.400.000,00
1	C150	VIABILITA' - MONTEVERDI	MONTEVERDI	UFFICIO MANUTENZIONE STRADE PROVINCIALI	MESTI ANTONIO	315300750000	0	VIABILITA' Segnaletica (E570000576000)	1030209	Manutenzione ordinaria e riparazioni	50.000,00	50.000,00	50.000,00
					MESTI ANTONIO Totale						5.550.816,64	5.550.816,64	5.550.816,64
1	G23	EX FUNZ DEL TUT AMBIENTALE - MONTEVERDI	MONTEVERDI	AMBIENTE	MONTEVERDI GIANPAOLO	320500720010	0	AMBIENTE Prestazioni servizio	1030299	Altri servizi	5.000,00	5.000,00	5.000,00
1	G23	EX FUNZ DEL TUT AMBIENTALE - MONTEVERDI	MONTEVERDI	AMBIENTE	MONTEVERDI GIANPAOLO	504500108000	0	ARPAE DIRITTI CONCESSIONI ACQUE MINERALI E TERMALI	1040102	Trasferimenti correnti a Amministrazioni Locali	1.000,00	1.000,00	1.000,00
					MONTEVERDI GIANPAOLO Totale						6.000,00	6.000,00	6.000,00
1	B126	TRASPORTI ECCEZIONALI - MONTEVERDI	MONTEVERDI	UFFICIO TRASPORTI ECCEZIONALI	RESTEGHINI GLORIA	515000107000	0	CORRENTI A IMPRESE PER CONCESSIONI E TRASPORTI ECCEZIONALI	1099905	Rimborsi di parte corrente a Imprese di somme non dovute o incassate in eccesso	15.000,00	15.000,00	15.000,00
1	B126	TRASPORTI ECCEZIONALI - MONTEVERDI	MONTEVERDI	UFFICIO TRASPORTI ECCEZIONALI	RESTEGHINI GLORIA	712500148000	0	TRASPORTI ECCEZIONALI Bollo virtuale (E 560000563000)	1020102	Imposta di registro e di bollo	65.000,00	65.000,00	65.000,00
1	C150	VIABILITA' - MONTEVERDI	MONTEVERDI	UFFICIO VIABILITA e SICUREZZA STRADALE	RESTEGHINI GLORIA	215000250010	0	VIABILITA' Beni di consumo	1030102	Altri beni di consumo	5.000,00	5.000,00	5.000,00
1	C150	VIABILITA' - MONTEVERDI	MONTEVERDI	UFFICIO VIABILITA e SICUREZZA STRADALE	RESTEGHINI GLORIA	301800680000	0	VIABILITA' Compensi Commissione VAM	1030210	Consulenze	1.500,00	1.500,00	1.500,00

PEG 2021 - 2023 SPESA

TIT	CC	DESC CC	DIRIGENTE	UO	RESP UO	CAP	ART	DESC CAP	IV LIV	DESC IV LIV	2021 STANZ PURO	2022 STANZ PURO	2023 STANZ PURO
1	C150	VIABILITA' - MONTEVERDI	MONTEVERDI	UFFICIO VIABILITA e SICUREZZA STRADALE	RESTEGHINI GLORIA	315000430000	0	VIABILITA' Trasferte	1030202	Organizzazione eventi, pubblicita' e servizi per trasferta	3.000,00	3.000,00	3.000,00
1	C150	VIABILITA' - MONTEVERDI	MONTEVERDI	UFFICIO VIABILITA e SICUREZZA STRADALE	RESTEGHINI GLORIA	315000570000	0	VIABILITA' Utenze	1030205	Utenze e canoni	490.000,00	490.000,00	490.000,00
1	C150	VIABILITA' - MONTEVERDI	MONTEVERDI	UFFICIO VIABILITA e SICUREZZA STRADALE	RESTEGHINI GLORIA	315000720000	0	VIABILITA' Prestazioni servizio	1030299	Altri servizi	40.000,00	40.000,00	40.000,00
1	C150	VIABILITA' - MONTEVERDI	MONTEVERDI	UFFICIO VIABILITA e SICUREZZA STRADALE	RESTEGHINI GLORIA	315000730000	0	VIABILITA' - Prestazioni professionali (E487000500000)	1030211	Prestazioni professionali e specialistiche	308.183,68	250.000,00	250.000,00
1	C150	VIABILITA' - MONTEVERDI	MONTEVERDI	UFFICIO VIABILITA e SICUREZZA STRADALE	RESTEGHINI GLORIA	415000930000	0	VIABILITA' Censi, canoni e livelli	1030207	Utilizzo di beni di terzi	4.000,00	4.000,00	4.000,00
2	C150	VIABILITA' - MONTEVERDI	MONTEVERDI	UFFICIO VIABILITA e SICUREZZA STRADALE	RESTEGHINI GLORIA	216900220000	0	STRAORDINARIA STRADE PROVINCIALI (E473000474000)	2020109	Beni immobili	6.755.668,93	9.213.561,53	7.614.990,23
2	C150	VIABILITA' - MONTEVERDI	MONTEVERDI	UFFICIO VIABILITA e SICUREZZA STRADALE	RESTEGHINI GLORIA	251500252000	0	MACCHINARI SERVIZIO VIABILITA'	2020104	Impianti e macchinari	100.000,00	-	-
					RESTEGHINI GLORIA Totale						7.787.352,61	10.087.061,53	8.488.490,23
1	C525	EDILIZIA SCOLASTICA - MONTEVERDI	MONTEVERDI	UFFICIO MANUTENZIONE DEL PATRIMONIO	VITALI ARISTIDE	206500370000	0	ED SCOLASTICA beni di consumo	1030102	Altri beni di consumo	15.000,00	15.000,00	15.000,00
1	C525	EDILIZIA SCOLASTICA - MONTEVERDI	MONTEVERDI	UFFICIO MANUTENZIONE DEL PATRIMONIO	VITALI ARISTIDE	306200570000	0	ED SCOLASTICA Utenze	1030205	Utenze e canoni	1.135.200,00	1.160.200,00	1.160.200,00
1	C525	EDILIZIA SCOLASTICA - MONTEVERDI	MONTEVERDI	UFFICIO MANUTENZIONE DEL PATRIMONIO	VITALI ARISTIDE	306200590000	0	PATRIMONIO Gestione calore	1030205	Utenze e canoni	123.066,16	123.066,16	123.066,16
1	C525	EDILIZIA SCOLASTICA - MONTEVERDI	MONTEVERDI	UFFICIO MANUTENZIONE DEL PATRIMONIO	VITALI ARISTIDE	306200620000	0	ED SCOLASTICA Manutenzione ordinaria edifici istituzionali	1030209	Manutenzione ordinaria e riparazioni	35.000,00	50.000,00	50.000,00
1	C525	EDILIZIA SCOLASTICA - MONTEVERDI	MONTEVERDI	UFFICIO MANUTENZIONE DEL PATRIMONIO	VITALI ARISTIDE	306200720000	0	ED SCOLASTICA Prestazioni servizio	1030299	Altri servizi	45.000,00	45.000,00	45.000,00

PEG 2021 - 2023 SPESA

TIT	CC	DESC CC	DIRIGENTE	UO	RESP UO	CAP	ART	DESC CAP	IV LIV	DESC IV LIV	2021 STANZ PURO	2022 STANZ PURO	2023 STANZ PURO
1	C525	EDILIZIA SCOLASTICA - MONTEVERDI	MONTEVERDI	UFFICIO MANUTENZIONE DEL PATRIMONIO	VITALI ARISTIDE	306500590000	0	EDILIZIA SCOLASTICA Gestione calore	1030205	Utenze e canoni	1.933.395,68	1.933.395,68	1.933.395,68
1	C525	EDILIZIA SCOLASTICA - MONTEVERDI	MONTEVERDI	UFFICIO MANUTENZIONE DEL PATRIMONIO	VITALI ARISTIDE	306500620000	0	PATRIMONIO Manutenzione ordinaria edifici scolastici	1030209	Manutenzione ordinaria e riparazioni	439.000,00	439.000,00	439.000,00
1	C525	EDILIZIA SCOLASTICA - MONTEVERDI	MONTEVERDI	UFFICIO MANUTENZIONE DEL PATRIMONIO	VITALI ARISTIDE	324000720000	0	PATRIMONIO Prestazioni per fotovoltaico	1030299	Altri servizi	13.000,00	13.000,00	13.000,00
1	C525	EDILIZIA SCOLASTICA - MONTEVERDI	MONTEVERDI	UFFICIO MANUTENZIONE DEL PATRIMONIO	VITALI ARISTIDE	339500570000	0	CENTRI IMPIEGO Utenze	1030205	Utenze e canoni	24.200,00	24.200,00	24.200,00
					VITALI ARISTIDE Totale						3.762.861,84	3.802.861,84	3.802.861,84
			MONTEVERDI Totale								28.974.303,25	30.494.012,17	30.975.440,87

Servizio Finanziario, Gestione del Personale,
Partecipate, Sistemi Informativi, Pari
opportunità

PEG 2021 - 2023 ENTRATA

CC	DESC CC	DIRIGENTE	UO	RESP UO	CAP	ART	DESC CAPITOLO	STANZ 2021 PURO	STANZ 2022 PURO	STANZ 2023 PURO	IV LIV	DESC IV LIV
C150	VIABILITA' - MONTEVERDI	MENOZZI	UFFICIO GESTIONE DEL PERSONALE	ALDIGERI PAOLA	316000000000	0	RER AG PROT CIVILE RIMBORSO STRAORDINARI EMERGENZA (S11500090)	32.000,00	32.000,00	32.000,00	2010102	Trasferimenti correnti da Amministrazioni Locali
D15	GESTIONE PERSONALE - MENOZZI	MENOZZI	UFFICIO GESTIONE DEL PERSONALE	ALDIGERI PAOLA	116000116400	0	RIMBORSO PERSONALE COMANDATO DA ENTI PUBBLICI DIVERSI	60.000,00	60.000,00	60.000,00	3050201	Rimborsi ricevuti per spese di personale (comando, distacco, fuori ruolo, convenzioni, ecc...)
D15	GESTIONE PERSONALE - MENOZZI	MENOZZI	UFFICIO GESTIONE DEL PERSONALE	ALDIGERI PAOLA	117200117300	0	RECUPERO CREDITI NEI CONFRONTI DEL PERSONALE DIPENDENTE E AMMINISTRATORI	5.500,00	5.500,00	5.500,00	3059999	Altre entrate correnti n.a.c.
D15	GESTIONE PERSONALE - MENOZZI	MENOZZI	UFFICIO GESTIONE DEL PERSONALE	ALDIGERI PAOLA	118000000000	0	TRATTENUTE PER SCIOPERI ED ALTRE	1.000,00	1.000,00	1.000,00	3059999	Altre entrate correnti n.a.c.
D15	GESTIONE PERSONALE - MENOZZI	MENOZZI	UFFICIO GESTIONE DEL PERSONALE	ALDIGERI PAOLA	119000000000	0	INTROITI PRELIEVI DA SPESE TECNICHE LAVORI PER FONDO INCENTIVI ALLA PROGETTAZIONE (S102000130000)	200.000,00	150.000,00	150.000,00	3059902	Fondi incentivanti il personale (art. 113 del d.lgs. 50/2016)
P14	POLIZIA PROVINCIALE - RUFFINI	MENOZZI	UFFICIO GESTIONE DEL PERSONALE	ALDIGERI PAOLA	190000196000	0	STATO RIMBORSO STRAORDINARI POLIZIA PROVINCIALE (S101400900010)	8.600,00	-	-	2010101	Trasferimenti correnti da Amministrazioni Centrali
			ALDIGERI PAOLA Totale					307.100,00	248.500,00	248.500,00		
E25	GESTIONE FINANZIARIA - MENOZZI	MENOZZI	SERVIZIO FINANZIARIO - GESTIONE DEL PERSONALE - PARTECIPATE - SISTEMI INFORMATIVI - PARI OPPORTUNITA'	MENOZZI IURI	110000000000	0	RIMBORSI E RECUPERI GENERICI	240.000,00	165.000,00	194.893,55	3059999	Altre entrate correnti n.a.c.
E25	GESTIONE FINANZIARIA - MENOZZI	MENOZZI	SERVIZIO FINANZIARIO - GESTIONE DEL PERSONALE - PARTECIPATE - SISTEMI INFORMATIVI - PARI OPPORTUNITA'	MENOZZI IURI	151500151600	0	ANTICIPAZIONE DI CASSA	1.549.370,00	1.549.370,00	1.549.370,00	7010101	Anticipazioni da istituto tesoriere/cassiere

PEG 2021 - 2023 ENTRATA

CC	DESC CC	DIRIGENTE	UO	RESP UO	CAP	ART	DESC CAPITOLO	STANZ 2021 PURO	STANZ 2022 PURO	STANZ 2023 PURO	IV LIV	DESC IV LIV
E25	GESTIONE FINANZIARI A - MENOZZI	MENOZZI	SERVIZIO FINANZIARIO - GESTIONE DEL PERSONALE - PARTECIPATE - SISTEMI INFORMATIVI - PARI OPPORTUNITA'	MENOZZI IURI	190000195000	0	TRASFERIMENTI DELLO STATO PER RIPARTO FONDI E CONTRIBUTI (S306500730000 216900022000 215450025000)	3.514.789,65	3.514.789,65	3.514.789,65	2010101	Trasferimenti correnti da Amministrazioni Centrali
E25	GESTIONE FINANZIARI A - MENOZZI	MENOZZI	SERVIZIO FINANZIARIO - GESTIONE DEL PERSONALE - PARTECIPATE - SISTEMI INFORMATIVI - PARI OPPORTUNITA'	MENOZZI IURI	280000298000	0	REGIONE EMILIA ROMAGNA - RIMBORSO PER CONTRIBUTI A PARCHI (S525500108)	218.725,00	218.725,00	218.725,00	2010102	Trasferimenti correnti da Amministrazioni Locali
E25	GESTIONE FINANZIARI A - MENOZZI	MENOZZI	SERVIZIO FINANZIARIO - GESTIONE DEL PERSONALE - PARTECIPATE - SISTEMI INFORMATIVI - PARI OPPORTUNITA'	MENOZZI IURI	315000000000	0	REGIONE EMILIA ROMAGNA - RIMBORSO COSTO PERSONALE TRASFERITO E SPESE FORFETTARIE	830.000,00	830.000,00	-	2010102	Trasferimenti correnti da Amministrazioni Locali
							MENOZZI IURI Totale	6.352.884,65	6.277.884,65	5.477.778,20		
E25	GESTIONE FINANZIARI A - MENOZZI	MENOZZI	UFFICIO INVESTIMENTI PROGRAMMAZIONE E RENDICONTAZIONE FINANZIARIA	SARTORI MARGHERIT A	900000000000	0	RIMBORSO DA ASCAA SPA RATA AMMORTAMENTO MUTUO PER POTENZIAMENTO SISTEMA FOGNARIO scadenza 2025	29.455,46	29.455,46	29.455,46	3059999	Altre entrate correnti n.a.c.
							SARTORI MARGHERITA Totale	29.455,46	29.455,46	29.455,46		
E25	GESTIONE FINANZIARI A - MENOZZI	MENOZZI	UFFICIO BILANCIO DI PARTE CORRENTE E PAGAMENTI	SCHIANCHI PAOLO	660000000000	0	IMPOSTA PROV.LE SULLE ISCRIZIONI E TRASCRIZIONI DEL PRA	15.750.000,00	15.750.000,00	15.750.000,00	1010140	Imposta di iscrizione al pubblico registro automobilistico (PRA)
E25	GESTIONE FINANZIARI A - MENOZZI	MENOZZI	UFFICIO BILANCIO DI PARTE CORRENTE E PAGAMENTI	SCHIANCHI PAOLO	104800105300	0	RIMBORSO PRESTITI PROTOCOLLO ANTICRISI	500,00	500,00	500,00	3050203	Entrate da rimborsi, recuperi e restituzioni di somme non dovute o incassate in eccesso
E25	GESTIONE FINANZIARI A - MENOZZI	MENOZZI	UFFICIO BILANCIO DI PARTE CORRENTE E PAGAMENTI	SCHIANCHI PAOLO	500000000000	0	TRIBUTO PER L'ESERCIZIO DELLE FUNZIONI DI TUTELA, PROTEZIONE E IGIENE DELL'AMBIENTE (D.LEGISLATIVO N. 504 DEL 30.12.92 ART. 19)	3.600.000,00	3.600.000,00	3.600.000,00	1010160	Tributo per l'esercizio delle funzioni di tutela, protezione e igiene dell'ambiente

PEG 2021 - 2023 ENTRATA

CC	DESC CC	DIRIGENTE	UO	RESP UO	CAP	ART	DESC CAPITOLO	STANZ 2021 PURO	STANZ 2022 PURO	STANZ 2023 PURO	IV LIV	DESC IV LIV
E25	GESTIONE FINANZIARI A - MENOZZI	MENOZZI	UFFICIO BILANCIO DI PARTE CORRENTE E PAGAMENTI	SCHIANCHI PAOLO	565000000000	0	AMMENDE OBLAZIONI, PENE PECUNIARIE	2.500,00	2.500,00	2.500,00	3030302	Interessi attivi di mora
E25	GESTIONE FINANZIARI A - MENOZZI	MENOZZI	UFFICIO BILANCIO DI PARTE CORRENTE E PAGAMENTI	SCHIANCHI PAOLO	570000577000	0	SANZIONI AMMINISTRATIVE SU IMPOSTA PROVINCIALE DI TRASCRIZIONE	22.000,00	22.000,00	22.000,00	3020201	Proventi da multe, ammende, sanzioni e oblazioni a carico delle famiglie
E25	GESTIONE FINANZIARI A - MENOZZI	MENOZZI	UFFICIO BILANCIO DI PARTE CORRENTE E PAGAMENTI	SCHIANCHI PAOLO	700000000000	0	INTERESSI ATTIVI	3.500,00	3.500,00	3.500,00	3030304	Interessi attivi da depositi bancari o postali
E25	GESTIONE FINANZIARI A - MENOZZI	MENOZZI	UFFICIO BILANCIO DI PARTE CORRENTE E PAGAMENTI	SCHIANCHI PAOLO	760000000000	0	RISCOSSIONE O REGOLARIZZAZIONE IVA C/ERARIO	1.500,00	1.500,00	1.500,00	3050202	Entrate per rimborsi di imposte
E25	GESTIONE FINANZIARI A - MENOZZI	MENOZZI	UFFICIO BILANCIO DI PARTE CORRENTE E PAGAMENTI	SCHIANCHI PAOLO	761000000000	0	ERARIO C/IVA	15.000,00	15.000,00	15.000,00	3050202	Entrate per rimborsi di imposte
E25	GESTIONE FINANZIARI A - MENOZZI	MENOZZI	UFFICIO BILANCIO DI PARTE CORRENTE E PAGAMENTI	SCHIANCHI PAOLO	850000000000	0	IMPOSTA PROV.LE SULLE ASSICURAZIONI PER RESPONSABILITA' CIVILE CONDUZIONE VEICOLI	17.000.000,00	17.000.000,00	17.000.000,00	1010139	Imposta sulle assicurazioni RC auto
				SCHIANCHI PAOLO Totale				36.395.000,00	36.395.000,00	36.395.000,00		
		MENOZZI Totale						43.084.440,11	42.950.840,11	42.150.733,66		

PEG 2021 - 2023 SPESA

TIT	CC	DESC CC	DIRIGENTE	UO	RESP UO	CAP	ART	DESC CAP	IV LIV	DESC IV LIV	2021 STANZ PURO	2022 STANZ PURO	2023 STANZ PURO
1	A445	PROGETTI EUROPEI - RUFFINI	MENOZZI	UFFICIO GESTIONE DEL PERSONALE	ALDIGERI PAOLA	144500100010	0	PROGETTI EUROPEI Stipendi	1010101	Retribuzioni in denaro	111.000,00	111.000,00	111.000,00
1	A445	PROGETTI EUROPEI - RUFFINI	MENOZZI	UFFICIO GESTIONE DEL PERSONALE	ALDIGERI PAOLA	144500200000	0	PROGETTI EUROPEI Contributi	1010201	Contributi sociali effettivi a carico dell'ente	34.000,00	34.000,00	34.000,00
1	A445	PROGETTI EUROPEI - RUFFINI	MENOZZI	UFFICIO GESTIONE DEL PERSONALE	ALDIGERI PAOLA	144500200020	0	PROGETTI EUROPEI Assegni familiari	1010202	Altri contributi sociali	4.000,00	4.000,00	4.000,00
1	A50	PATRIMONIO - RUFFINI	MENOZZI	UFFICIO GESTIONE DEL PERSONALE	ALDIGERI PAOLA	106100100010	0	PATRIMONIO Stipendi	1010101	Retribuzioni in denaro	437.000,00	437.000,00	437.000,00
1	A50	PATRIMONIO - RUFFINI	MENOZZI	UFFICIO GESTIONE DEL PERSONALE	ALDIGERI PAOLA	106100200000	0	PATRIMONIO Contributi	1010201	Contributi sociali effettivi a carico dell'ente	137.000,00	137.000,00	137.000,00
1	A50	PATRIMONIO - RUFFINI	MENOZZI	UFFICIO GESTIONE DEL PERSONALE	ALDIGERI PAOLA	106100200010	0	PATRIMONIO Previdenza complementare	1010201	Contributi sociali effettivi a carico dell'ente	500,00	500,00	500,00
1	A50	PATRIMONIO - RUFFINI	MENOZZI	UFFICIO GESTIONE DEL PERSONALE	ALDIGERI PAOLA	106100200020	0	PATRIMONIO Assegni familiari	1010202	Altri contributi sociali	2.900,00	2.900,00	2.900,00
1	A50	PATRIMONIO - RUFFINI	MENOZZI	UFFICIO GESTIONE DEL PERSONALE	ALDIGERI PAOLA	106100400010	0	PATRIMONIO Straordinari	1010101	Retribuzioni in denaro	2.000,00	2.000,00	2.000,00
1	A50	PATRIMONIO - RUFFINI	MENOZZI	UFFICIO GESTIONE DEL PERSONALE	ALDIGERI PAOLA	106100400020	0	PATRIMONIO Altri compensi	1010101	Retribuzioni in denaro	328,00	328,00	328,00
1	A82	PROGRAMMA ZIONE SCOLASTICA - RUFFINI	MENOZZI	UFFICIO GESTIONE DEL PERSONALE	ALDIGERI PAOLA	109200100010	0	PROGRAMMAZIONE SCOLASTICA Stipendi	1010101	Retribuzioni in denaro	68.000,00	68.000,00	68.000,00
1	A82	PROGRAMMA ZIONE SCOLASTICA - RUFFINI	MENOZZI	UFFICIO GESTIONE DEL PERSONALE	ALDIGERI PAOLA	109200200000	0	PROGRAMMAZIONE SCOLASTICA Contributi	1010201	Contributi sociali effettivi a carico dell'ente	21.000,00	21.000,00	21.000,00
1	A82	PROGRAMMA ZIONE SCOLASTICA - RUFFINI	MENOZZI	UFFICIO GESTIONE DEL PERSONALE	ALDIGERI PAOLA	109200400010	0	PROGRAMMAZIONE SCOLASTICA Straordinari	1010101	Retribuzioni in denaro	300,00	300,00	300,00
1	B115	PIANIFICAZIONE TERRITORIALE - RUFFINI	MENOZZI	UFFICIO GESTIONE DEL PERSONALE	ALDIGERI PAOLA	111500100010	0	PIANIFICAZIONE TERRITORIALE Stipendi	1010101	Retribuzioni in denaro	196.000,00	196.000,00	196.000,00

PEG 2021 - 2023 SPESA

TIT	CC	DESC CC	DIRIGENTE	UO	RESP UO	CAP	ART	DESC CAP	IV LIV	DESC IV LIV	2021 STANZ PURO	2022 STANZ PURO	2023 STANZ PURO
1	B115	PIANIFICAZIONE TERRITORIALE - RUFFINI	MENOZZI	UFFICIO GESTIONE DEL PERSONALE	ALDIGERI PAOLA	111500200000	0	PIANIFICAZIONE TERRITORIALE Contributi	1010201	Contributi sociali effettivi a carico dell'ente	60.000,00	60.000,00	60.000,00
1	B125	TRASPORTI - RUFFINI	MENOZZI	UFFICIO GESTIONE DEL PERSONALE	ALDIGERI PAOLA	112500100000	0	TRASPORTI Stipendi	1010101	Retribuzioni in denaro	122.000,00	122.000,00	122.000,00
1	B125	TRASPORTI - RUFFINI	MENOZZI	UFFICIO GESTIONE DEL PERSONALE	ALDIGERI PAOLA	112500200000	0	TRASPORTI Contributi	1010201	Contributi sociali effettivi a carico dell'ente	36.000,00	36.000,00	36.000,00
1	C150	VIABILITA' - MONTEVERDI	MENOZZI	UFFICIO GESTIONE DEL PERSONALE	ALDIGERI PAOLA	115000100010	0	VIABILITA' Stipendi	1010101	Retribuzioni in denaro	1.800.000,00	1.750.000,00	1.600.000,00
1	C150	VIABILITA' - MONTEVERDI	MENOZZI	UFFICIO GESTIONE DEL PERSONALE	ALDIGERI PAOLA	115000200000	0	VIABILITA' Contributi	1010201	Contributi sociali effettivi a carico dell'ente	593.000,00	591.000,00	550.000,00
1	C150	VIABILITA' - MONTEVERDI	MENOZZI	UFFICIO GESTIONE DEL PERSONALE	ALDIGERI PAOLA	115000200010	0	VIABILITA' - Previdenza complementare	1010201	Contributi sociali effettivi a carico dell'ente	1.600,00	1.600,00	1.600,00
1	C150	VIABILITA' - MONTEVERDI	MENOZZI	UFFICIO GESTIONE DEL PERSONALE	ALDIGERI PAOLA	115000200020	0	VIABILITA' Assegni familiari	1010202	Altri contributi sociali	20.260,00	20.260,00	20.260,00
1	C150	VIABILITA' - MONTEVERDI	MENOZZI	UFFICIO GESTIONE DEL PERSONALE	ALDIGERI PAOLA	115000400010	0	VIABILITA' Straordinario	1010101	Retribuzioni in denaro	34.300,00	34.300,00	34.300,00
1	C150	VIABILITA' - MONTEVERDI	MENOZZI	UFFICIO GESTIONE DEL PERSONALE	ALDIGERI PAOLA	115000400020	0	VIABILITA' Altri compensi	1010101	Retribuzioni in denaro	71.427,00	71.427,00	71.427,00
1	C150	VIABILITA' - MONTEVERDI	MENOZZI	UFFICIO GESTIONE DEL PERSONALE	ALDIGERI PAOLA	115000900000	0	VIABILITA' Straordinario emergenza (E316000000000)	1010101	Retribuzioni in denaro	32.000,00	32.000,00	32.000,00
1	D11	E, PROTEZIONE - RUFFINI	MENOZZI	UFFICIO GESTIONE DEL PERSONALE	ALDIGERI PAOLA	101100100000	0	PREVENZIONE PROTEZIONE Stipendi	1010101	Retribuzioni in denaro	37.000,00	23.000,00	23.000,00
1	D11	E, PROTEZIONE - RUFFINI	MENOZZI	UFFICIO GESTIONE DEL PERSONALE	ALDIGERI PAOLA	101100200000	0	PREVENZIONE PROTEZIONE Contributi	1010201	Contributi sociali effettivi a carico dell'ente	12.000,00	7.200,00	7.200,00
1	D15	GESTIONE PERSONALE - MENOZZI	MENOZZI	UFFICIO GESTIONE DEL PERSONALE	ALDIGERI PAOLA	1102003000	0	Fondo rinnovi contrattuali	1100104	Fondo rinnovi contrattuali	120.000,00	120.000,00	120.000,00
1	D15	GESTIONE PERSONALE - MENOZZI	MENOZZI	UFFICIO GESTIONE DEL PERSONALE	ALDIGERI PAOLA	101500100010	1	GESTIONE PERSONALE - Stipendi	1010101	Retribuzioni in denaro	213.000,00	243.500,00	243.500,00

PEG 2021 - 2023 SPESA

TIT	CC	DESC CC	DIRIGENTE	UO	RESP UO	CAP	ART	DESC CAP	IV LIV	DESC IV LIV	2021 STANZ PURO	2022 STANZ PURO	2023 STANZ PURO
1	D15	GESTIONE PERSONALE - MENOZZI	MENOZZI	UFFICIO GESTIONE DEL PERSONALE	ALDIGERI PAOLA	101500200000	0	GESTIONE PERSONALE Contributi	1010201	Contributi sociali effettivi a carico dell'ente	66.000,00	76.700,00	76.700,00
1	D15	GESTIONE PERSONALE - MENOZZI	MENOZZI	UFFICIO GESTIONE DEL PERSONALE	ALDIGERI PAOLA	101500200020	0	GESTIONE PERSONALE Assegni familiari	1010202	Altri contributi sociali	2.200,00	2.200,00	2.200,00
1	D15	GESTIONE PERSONALE - MENOZZI	MENOZZI	UFFICIO GESTIONE DEL PERSONALE	ALDIGERI PAOLA	101500400010	0	GESTIONE PERSONALE Straordinario	1010101	Retribuzioni in denaro	1.000,00	1.000,00	1.000,00
1	D15	GESTIONE PERSONALE - MENOZZI	MENOZZI	UFFICIO GESTIONE DEL PERSONALE	ALDIGERI PAOLA	102000100000	0	GESTIONE PERSONALE Comandi	1090101	Rimborsi per spese di personale (comando, distacco, fuori ruolo, convenzioni, ecc...)	31.600,00	-	-
1	D15	GESTIONE PERSONALE - MENOZZI	MENOZZI	UFFICIO GESTIONE DEL PERSONALE	ALDIGERI PAOLA	102000110000	0	GESTIONE PERSONALE Oneri personale in quiescenza	1010201	Contributi sociali effettivi a carico dell'ente	4.000,00	4.000,00	4.000,00
1	D15	GESTIONE PERSONALE - MENOZZI	MENOZZI	UFFICIO GESTIONE DEL PERSONALE	ALDIGERI PAOLA	102000130000	0	GESTIONE PERSONALE Incentivi progettazione (E119000000000 (208000210000))	1010101	Retribuzioni in denaro	1.000,00	-	-
1	D15	GESTIONE PERSONALE - MENOZZI	MENOZZI	UFFICIO GESTIONE DEL PERSONALE	ALDIGERI PAOLA	102000130000	1	GESTIONE PERSONALE Incentivi funzioni tecniche (D. lgs. 50/2016) E119000000000	1010102	Altre spese per il personale	200.000,00	150.000,00	150.000,00
1	D15	GESTIONE PERSONALE - MENOZZI	MENOZZI	UFFICIO GESTIONE DEL PERSONALE	ALDIGERI PAOLA	102000700010	10	GESTIONE PERSONALE Particolari responsabilità	1010101	Retribuzioni in denaro	62.100,00	62.100,00	62.100,00
1	D15	GESTIONE PERSONALE - MENOZZI	MENOZZI	UFFICIO GESTIONE DEL PERSONALE	ALDIGERI PAOLA	102000700010	11	GESTIONE PERSONALE - Produttività	1010101	Retribuzioni in denaro	130.000,00	130.000,00	130.000,00
1	D15	GESTIONE PERSONALE - MENOZZI	MENOZZI	UFFICIO GESTIONE DEL PERSONALE	ALDIGERI PAOLA	102000700010	12	GESTIONE PERSONALE Progressioni economiche orizzontali	1010101	Retribuzioni in denaro	-	-	-
1	D15	GESTIONE PERSONALE - MENOZZI	MENOZZI	UFFICIO GESTIONE DEL PERSONALE	ALDIGERI PAOLA	102000700013	0	GESTIONE PERSONALE Indennità quota B	1010101	Retribuzioni in denaro	84.900,00	84.900,00	84.900,00

PEG 2021 - 2023 SPESA

TIT	CC	DESC CC	DIRIGENTE	UO	RESP UO	CAP	ART	DESC CAP	IV LIV	DESC IV LIV	2021 STANZ PURO	2022 STANZ PURO	2023 STANZ PURO
1	D15	GESTIONE PERSONALE - MENOZZI	MENOZZI	UFFICIO GESTIONE DEL PERSONALE	ALDIGERI PAOLA	102000700020	0	GESTIONE PERSONALE Retribuzione risultato dirigenti	1010101	Retribuzioni in denaro	58.038,00	58.038,00	58.038,00
1	D15	GESTIONE PERSONALE - MENOZZI	MENOZZI	UFFICIO GESTIONE DEL PERSONALE	ALDIGERI PAOLA	102000700060	0	GESTIONE PERSONALE Posizioni organizzative	1010101	Retribuzioni in denaro	24.850,00	24.850,00	24.850,00
1	D15	GESTIONE PERSONALE - MENOZZI	MENOZZI	UFFICIO GESTIONE DEL PERSONALE	ALDIGERI PAOLA	300600480010	0	Organi istituzionali - indennità	1030201	Organi e incarichi istituzionali dell'amministrazione	38.000,00	38.000,00	38.000,00
1	D15	GESTIONE PERSONALE - MENOZZI	MENOZZI	UFFICIO GESTIONE DEL PERSONALE	ALDIGERI PAOLA	300600480020	0	IND CARICA ORGANI IST COMPENSI Amministratori	1030201	Organi e incarichi istituzionali dell'amministrazione	5.000,00	5.000,00	5.000,00
1	D15	GESTIONE PERSONALE - MENOZZI	MENOZZI	UFFICIO GESTIONE DEL PERSONALE	ALDIGERI PAOLA	301500430000	0	GESTIONE PERSONALE Trasferte	1030202	Organizzazione eventi, pubblicita' e servizi per trasferta	300,00	300,00	300,00
1	D15	GESTIONE PERSONALE - MENOZZI	MENOZZI	UFFICIO GESTIONE DEL PERSONALE	ALDIGERI PAOLA	301500680000	0	GESTIONE PERSONALE Commissioni di concorso	1030210	Consulenze	15.000,00	8.000,00	5.000,00
1	D15	GESTIONE PERSONALE - MENOZZI	MENOZZI	UFFICIO GESTIONE DEL PERSONALE	ALDIGERI PAOLA	301500720000	0	GESTIONE PERSONALE Prestazioni di servizio	1030299	Altri servizi	20.000,00	15.000,00	-
1	D15	GESTIONE PERSONALE - MENOZZI	MENOZZI	UFFICIO GESTIONE DEL PERSONALE	ALDIGERI PAOLA	501500106000	0	QUOTA ASSOCIATIVA A.R.A.N.	1040101	Trasferimenti correnti a Amministrazioni Centrali	1.100,00	1.100,00	1.100,00
1	D355	POLITICHE DI PARITA' - MENOZZI	MENOZZI	UFFICIO PARI OPPORTUNITA'	ALDIGERI PAOLA	335500430000	0	POLITICHE DI PARITA' - Trasferte	1030202	Organizzazione eventi, pubblicita' e servizi per trasferta	200,00	200,00	200,00
1	D355	POLITICHE DI PARITA' - MENOZZI	MENOZZI	UFFICIO PARI OPPORTUNITA'	ALDIGERI PAOLA	335500500000	0	POLITICHE PARITA' Indennità e rimborsi consigliere	1030201	Organi e incarichi istituzionali dell'amministrazione	5.000,00	5.000,00	5.000,00
1	D355	POLITICHE DI PARITA' - MENOZZI	MENOZZI	UFFICIO PARI OPPORTUNITA'	ALDIGERI PAOLA	335500720000	1	PARI OPPORTUNITA' Prestazioni di servizio	1030299	Altri servizi	5.000,00	5.000,00	5.000,00
1	D355	POLITICHE DI PARITA' - MENOZZI	MENOZZI	UFFICIO PARI OPPORTUNITA'	ALDIGERI PAOLA	335500720000	2	CUG Prestazioni di servizio	1030299	Altri servizi	3.000,00	3.000,00	3.000,00

PEG 2021 - 2023 SPESA

TIT	CC	DESC CC	DIRIGENTE	UO	RESP UO	CAP	ART	DESC CAP	IV LIV	DESC IV LIV	2021 STANZ PURO	2022 STANZ PURO	2023 STANZ PURO
1	E25	GESTIONE FINANZIARIA - MENOZZI	MENOZZI	UFFICIO GESTIONE DEL PERSONALE	ALDIGERI PAOLA	102500100010	0	GESTIONE FINANZIARIA Stipendi	1010101	Retribuzioni in denaro	399.900,00	385.000,00	385.000,00
1	E25	GESTIONE FINANZIARIA - MENOZZI	MENOZZI	UFFICIO GESTIONE DEL PERSONALE	ALDIGERI PAOLA	102500200000	0	GESTIONE FINANZIARIA Contributi	1010201	Contributi sociali effettivi a carico dell'ente	124.000,00	120.000,00	120.000,00
1	E25	GESTIONE FINANZIARIA - MENOZZI	MENOZZI	UFFICIO GESTIONE DEL PERSONALE	ALDIGERI PAOLA	102500200020	0	GESTIONE FINANZIARIA Assegni familiari	1010202	Altri contributi sociali	2.000,00	2.000,00	2.000,00
1	E25	GESTIONE FINANZIARIA - MENOZZI	MENOZZI	UFFICIO GESTIONE DEL PERSONALE	ALDIGERI PAOLA	102500400010	0	GESTIONE FINANZIARIA Straordinari	1010101	Retribuzioni in denaro	600,00	600,00	600,00
1	E25	GESTIONE FINANZIARIA - MENOZZI	MENOZZI	UFFICIO GESTIONE DEL PERSONALE	ALDIGERI PAOLA	704000141000	0	GESTIONE FINANZIARIA Tributi e tasse	1020199	Imposte, tasse e proventi assimilati a carico dell'ente n.a.c.	2.500,00	2.500,00	2.500,00
1	F08	ATTI AMMI E SERVIZI LEGALI - GIUDICE	MENOZZI	UFFICIO GESTIONE DEL PERSONALE	ALDIGERI PAOLA	100800100000	0	ATTI AMM E LEGALE Stipendi	1010101	Retribuzioni in denaro	190.000,00	190.000,00	190.000,00
1	F08	ATTI AMMI E SERVIZI LEGALI - GIUDICE	MENOZZI	UFFICIO GESTIONE DEL PERSONALE	ALDIGERI PAOLA	100800200000	0	ATTI AMM E LEGALE Contributi	1010201	Contributi sociali effettivi a carico dell'ente	54.000,00	54.000,00	54.000,00
1	F08	ATTI AMMI E SERVIZI LEGALI - GIUDICE	MENOZZI	UFFICIO GESTIONE DEL PERSONALE	ALDIGERI PAOLA	100800200020	0	ATTI AMM E LEGALE Assegni familiari	1010202	Altri contributi sociali	145,00	145,00	145,00
1	F08	ATTI AMMI E SERVIZI LEGALI - GIUDICE	MENOZZI	UFFICIO GESTIONE DEL PERSONALE	ALDIGERI PAOLA	100800400010	0	ATTI AMM E LEGALE Straordinari	1010101	Retribuzioni in denaro	200,00	200,00	200,00
1	F10	PROTOCOLLO ARCHIVIO - MENOZZI	MENOZZI	UFFICIO GESTIONE DEL PERSONALE	ALDIGERI PAOLA	101000100010	0	PROTOCOLLO ARCHIVIO Stipendi	1010101	Retribuzioni in denaro	66.600,00	66.600,00	66.600,00
1	F10	PROTOCOLLO ARCHIVIO - MENOZZI	MENOZZI	UFFICIO GESTIONE DEL PERSONALE	ALDIGERI PAOLA	101000200000	0	PROTOCOLLO ARCHIVIO Contributi	1010201	Contributi sociali effettivi a carico dell'ente	21.000,00	21.000,00	21.000,00
1	F10	PROTOCOLLO ARCHIVIO - MENOZZI	MENOZZI	UFFICIO GESTIONE DEL PERSONALE	ALDIGERI PAOLA	101000200020	0	PROTOCOLLO ARCHIVIO Assegni familiari	1010202	Altri contributi sociali	1.100,00	1.100,00	1.100,00
1	F10	PROTOCOLLO ARCHIVIO - MENOZZI	MENOZZI	UFFICIO GESTIONE DEL PERSONALE	ALDIGERI PAOLA	101000400010	0	PROTOCOLLO ARCHIVIO Straordinari	1010101	Retribuzioni in denaro	300,00	300,00	300,00

PEG 2021 - 2023 SPESA

TIT	CC	DESC CC	DIRIGENTE	UO	RESP UO	CAP	ART	DESC CAP	IV LIV	DESC IV LIV	2021 STANZ PURO	2022 STANZ PURO	2023 STANZ PURO
1	F18	APPALTI, CONTRATTI - GIUDICE	MENOZZI	UFFICIO GESTIONE DEL PERSONALE	ALDIGERI PAOLA	101800100010	1	APPALTI E CONTRATTI - Stipendi	1010101	Retribuzioni in denaro	87.000,00	109.500,00	109.500,00
1	F18	APPALTI, CONTRATTI - GIUDICE	MENOZZI	UFFICIO GESTIONE DEL PERSONALE	ALDIGERI PAOLA	101800200000	1	APPALTI E CONTRATTI - Contributi	1010201	Contributi sociali effettivi a carico dell'ente	27.000,00	32.000,00	32.000,00
1	F18	APPALTI, CONTRATTI - GIUDICE	MENOZZI	UFFICIO GESTIONE DEL PERSONALE	ALDIGERI PAOLA	115700100010	0	APPALTI CONTRATTI Stipendi	1010101	Retribuzioni in denaro	23.900,00	23.900,00	23.900,00
1	F18	APPALTI, CONTRATTI - GIUDICE	MENOZZI	UFFICIO GESTIONE DEL PERSONALE	ALDIGERI PAOLA	115700200000	0	APPALTI CONTRATTI Contributi	1010201	Contributi sociali effettivi a carico dell'ente	7.800,00	7.800,00	7.800,00
1	F18	APPALTI, CONTRATTI - GIUDICE	MENOZZI	UFFICIO GESTIONE DEL PERSONALE	ALDIGERI PAOLA	115700400010	0	APPALTI CONTRATTI Straordinario	1010101	Retribuzioni in denaro	1.000,00	1.000,00	1.000,00
1	F30	PROVVEDITORATO - GIUDICE	MENOZZI	UFFICIO GESTIONE DEL PERSONALE	ALDIGERI PAOLA	103000100010	0	PROVVEDITORATO Stipendi	1010101	Retribuzioni in denaro	126.400,00	138.500,00	138.500,00
1	F30	PROVVEDITORATO - GIUDICE	MENOZZI	UFFICIO GESTIONE DEL PERSONALE	ALDIGERI PAOLA	103000200000	0	PROVVEDITORATO Contributi	1010201	Contributi sociali effettivi a carico dell'ente	37.000,00	42.000,00	42.000,00
1	F30	PROVVEDITORATO - GIUDICE	MENOZZI	UFFICIO GESTIONE DEL PERSONALE	ALDIGERI PAOLA	103000400010	0	PROVVEDITORATO Straordinari	1010101	Retribuzioni in denaro	300,00	300,00	300,00
1	F76	SISTEMA INFORMATIVO - MENOZZI	MENOZZI	UFFICIO GESTIONE DEL PERSONALE	ALDIGERI PAOLA	107600100010	0	SISTEMA INFORMATIVO Stipendi	1010101	Retribuzioni in denaro	103.500,00	103.500,00	103.500,00
1	F76	SISTEMA INFORMATIVO - MENOZZI	MENOZZI	UFFICIO GESTIONE DEL PERSONALE	ALDIGERI PAOLA	107600200000	0	SISTEMA INFORMATIVO Contributi	1010201	Contributi sociali effettivi a carico dell'ente	33.000,00	33.000,00	33.000,00
1	F76	SISTEMA INFORMATIVO - MENOZZI	MENOZZI	UFFICIO GESTIONE DEL PERSONALE	ALDIGERI PAOLA	107600200020	0	SISTEMA INFORMATIVO Assegni familiari	1010202	Altri contributi sociali	1.050,00	1.050,00	1.050,00
1	F76	SISTEMA INFORMATIVO - MENOZZI	MENOZZI	UFFICIO GESTIONE DEL PERSONALE	ALDIGERI PAOLA	107600400010	0	SISTEMA INFORMATIVO Straordinario	1010101	Retribuzioni in denaro	1.000,00	1.000,00	1.000,00
1	F76	SISTEMA INFORMATIVO - MENOZZI	MENOZZI	UFFICIO GESTIONE DEL PERSONALE	ALDIGERI PAOLA	107600400020	0	SISTEMA INFORMATIVO Altri compensi	1010101	Retribuzioni in denaro	600,00	600,00	600,00
1	P00	SEGRETARIO GENERALE - ALFIERI	MENOZZI	UFFICIO GESTIONE DEL PERSONALE	ALDIGERI PAOLA	100000600010	0	SEGRETARIO GENERALE - Stipendi	1010101	Retribuzioni in denaro	135.000,00	109.500,00	106.000,00
1	P00	SEGRETARIO GENERALE - ALFIERI	MENOZZI	UFFICIO GESTIONE DEL PERSONALE	ALDIGERI PAOLA	100000600020	0	SEGRETARIO GENERALE - Contributi	1010201	Contributi sociali effettivi a carico dell'ente	37.000,00	34.000,00	30.000,00

PEG 2021 - 2023 SPESA

TIT	CC	DESC CC	DIRIGENTE	UO	RESP UO	CAP	ART	DESC CAP	IV LIV	DESC IV LIV	2021 STANZ PURO	2022 STANZ PURO	2023 STANZ PURO
1	P05	SUPPORTO CONSIGLIO - ALFIERI	MENOZZI	UFFICIO GESTIONE DEL PERSONALE	ALDIGERI PAOLA	100500100000	0	SUPPORTO CONSIGLIO Stipendi	1010101	Retribuzioni in denaro	28.500,00	28.500,00	28.500,00
1	P05	SUPPORTO CONSIGLIO - ALFIERI	MENOZZI	UFFICIO GESTIONE DEL PERSONALE	ALDIGERI PAOLA	100500200000	0	SUPPORTO CONSIGLIO Contributi Ente	1010201	Contributi sociali effettivi a carico dell'ente	8.800,00	8.800,00	8.800,00
1	P05	SUPPORTO CONSIGLIO - ALFIERI	MENOZZI	UFFICIO GESTIONE DEL PERSONALE	ALDIGERI PAOLA	100500200020	0	SUPPORTO CONSIGLIO Assegni familiari	1010202	Altri contributi sociali	900,00	900,00	900,00
1	P05	SUPPORTO CONSIGLIO - ALFIERI	MENOZZI	UFFICIO GESTIONE DEL PERSONALE	ALDIGERI PAOLA	100500400010	0	SUPPORTO CONSIGLIO Straordinari	1010101	Retribuzioni in denaro	1.000,00	1.000,00	1.000,00
1	P12	GABINETTO PRESIDENZA - GIUDICE	MENOZZI	UFFICIO GESTIONE DEL PERSONALE	ALDIGERI PAOLA	101200100010	0	GABINETTO PRESIDENZA Stipendi	1010101	Retribuzioni in denaro	26.500,00	26.500,00	26.500,00
1	P12	GABINETTO PRESIDENZA - GIUDICE	MENOZZI	UFFICIO GESTIONE DEL PERSONALE	ALDIGERI PAOLA	101200200000	0	GABINETTO PRESIDENZA Contributi	1010201	Contributi sociali effettivi a carico dell'ente	8.600,00	8.600,00	8.600,00
1	P12	GABINETTO PRESIDENZA - GIUDICE	MENOZZI	UFFICIO GESTIONE DEL PERSONALE	ALDIGERI PAOLA	101200400010	0	GABINETTO PRESIDENZA Straordinari	1010101	Retribuzioni in denaro	400,00	400,00	400,00
1	P12	GABINETTO PRESIDENZA - GIUDICE	MENOZZI	UFFICIO GESTIONE DEL PERSONALE	ALDIGERI PAOLA	101200400020	0	GABINETTO PRESIDENZA Altri compensi	1010101	Retribuzioni in denaro	743,76	743,76	743,76
1	P14	POLIZIA PROVINCIALE - RUFFINI	MENOZZI	UFFICIO GESTIONE DEL PERSONALE	ALDIGERI PAOLA	101400100010	0	POLIZIA PROVINCIALE Stipendi	1010101	Retribuzioni in denaro	300.000,00	325.000,00	325.000,00
1	P14	POLIZIA PROVINCIALE - RUFFINI	MENOZZI	UFFICIO GESTIONE DEL PERSONALE	ALDIGERI PAOLA	101400200000	0	POLIZIA PROVINCIALE Contributi	1010201	Contributi sociali effettivi a carico dell'ente	105.000,00	111.000,00	111.000,00
1	P14	POLIZIA PROVINCIALE - RUFFINI	MENOZZI	UFFICIO GESTIONE DEL PERSONALE	ALDIGERI PAOLA	101400200010	0	Polizia Provinciale - Previdenza complementare	1010201	Contributi sociali effettivi a carico dell'ente	500,00	500,00	500,00
1	P14	POLIZIA PROVINCIALE - RUFFINI	MENOZZI	UFFICIO GESTIONE DEL PERSONALE	ALDIGERI PAOLA	101400200020	0	POLIZIA PROVINCIALE Assegni familiari	1010202	Altri contributi sociali	2.520,00	2.520,00	2.520,00
1	P14	POLIZIA PROVINCIALE - RUFFINI	MENOZZI	UFFICIO GESTIONE DEL PERSONALE	ALDIGERI PAOLA	101400400010	0	POLIZIA PROVINCIALE Straordinario	1010101	Retribuzioni in denaro	7.000,00	7.000,00	7.000,00
1	P14	POLIZIA PROVINCIALE - RUFFINI	MENOZZI	UFFICIO GESTIONE DEL PERSONALE	ALDIGERI PAOLA	101400400020	0	POLIZIA PROVINCIALE Altri compensi	1010101	Retribuzioni in denaro	31.620,00	31.620,00	31.620,00

PEG 2021 - 2023 SPESA

TIT	CC	DESC CC	DIRIGENTE	UO	RESP UO	CAP	ART	DESC CAP	IV LIV	DESC IV LIV	2021 STANZ PURO	2022 STANZ PURO	2023 STANZ PURO
1	P14	POLIZIA PROVINCIALE - RUFFINI	MENOZZI	UFFICIO GESTIONE DEL PERSONALE	ALDIGERI PAOLA	101400900010	0	POLIZIA PROVINCIALE Straordinario emergenza (E190000196000)	1010101	Retribuzioni in denaro	3.000,00	-	-
1	P14	POLIZIA PROVINCIALE - RUFFINI	MENOZZI	UFFICIO GESTIONE DEL PERSONALE	ALDIGERI PAOLA	101400900020	0	POLIZIA PROVINCIALE Straordinario elettorale	1010101	Retribuzioni in denaro	3.600,00	3.600,00	3.600,00
1	P14	POLIZIA PROVINCIALE - RUFFINI	MENOZZI	UFFICIO GESTIONE DEL PERSONALE	ALDIGERI PAOLA	101400900030	0	POLIZIA PROVINCIALE Indennità ordine pubblico (E190000196000)	1010101	Retribuzioni in denaro	2.000,00	-	-
1	P70	NE E REL PUBBL - GIUDICE	MENOZZI	UFFICIO GESTIONE DEL PERSONALE	ALDIGERI PAOLA	107000100010	0	COMUNICAZIONE RELAZIONI PUBBLICHE Stipendi	1010101	Retribuzioni in denaro	25.700,00	25.700,00	13.500,00
1	P70	NE E REL PUBBL - GIUDICE	MENOZZI	UFFICIO GESTIONE DEL PERSONALE	ALDIGERI PAOLA	107000200000	0	COMUNICAZIONE RELAZIONI PUBBLICHE Contributi	1010201	Contributi sociali effettivi a carico dell'ente	8.000,00	8.000,00	5.000,00
1	P70	COMUNICAZIONE E REL PUBBL - GIUDICE	MENOZZI	UFFICIO GESTIONE DEL PERSONALE	ALDIGERI PAOLA	107000400010	0	COMUNICAZIONE RELAZIONI PUBBLICHE Straordinario	1010101	Retribuzioni in denaro	150,00	150,00	150,00
1	S520	SV ORGANIZ, CONTROLLO STRAT - ALFIERI	MENOZZI	UFFICIO GESTIONE DEL PERSONALE	ALDIGERI PAOLA	152000100010	0	SV ORG CONTROLLO STRATEGICO Stipendi	1010101	Retribuzioni in denaro	98.000,00	98.000,00	98.000,00
1	S520	SV ORGANIZ, CONTROLLO STRAT - ALFIERI	MENOZZI	UFFICIO GESTIONE DEL PERSONALE	ALDIGERI PAOLA	152000200000	0	SV ORG CONTROLLO STRATEGICO Contributi	1010201	Contributi sociali effettivi a carico dell'ente	31.500,00	31.500,00	31.500,00
1	S520	SV ORGANIZ, CONTROLLO STRAT - ALFIERI	MENOZZI	UFFICIO GESTIONE DEL PERSONALE	ALDIGERI PAOLA	152000400010	0	SV ORG CONTROLLO STRATEGICO Straordinario	1010101	Retribuzioni in denaro	1.750,00	1.750,00	1.750,00
					ALDIGERI PAOLA Totale						7.104.581,76	7.003.581,76	6.771.881,76

PEG 2021 - 2023 SPESA

TIT	CC	DESC CC	DIRIGENTE	UO	RESP UO	CAP	ART	DESC CAP	IV LIV	DESC IV LIV	2021 STANZ PURO	2022 STANZ PURO	2023 STANZ PURO
1	D15	GESTIONE PERSONALE - MENOZZI	MENOZZI	SERVIZIO FINANZIARIO - GESTIONE DEL PERSONALE - PARTECIPATE - SISTEMI INFORMATIVI - PARI OPPORTUNITA'	MENOZZI IURI	301500420000	0	GESTIONE PERSONALE Buoni pasto	1010102	Altre spese per il personale	55.000,00	60.000,00	60.000,00
1	E25	GESTIONE FINANZIARIA - MENOZZI	MENOZZI	SERVIZIO FINANZIARIO - GESTIONE DEL PERSONALE - PARTECIPATE - SISTEMI INFORMATIVI - PARI OPPORTUNITA'	MENOZZI IURI	504500114000	0	GESTIONE FINANZIARIA Riversamento Stato	1040101	Trasferimenti correnti a Amministrazioni Centrali	13.846.386,02	13.846.386,02	13.846.386,02
1	E25	GESTIONE FINANZIARIA - MENOZZI	MENOZZI	SERVIZIO FINANZIARIO - GESTIONE DEL PERSONALE - PARTECIPATE - SISTEMI INFORMATIVI - PARI OPPORTUNITA'	MENOZZI IURI	513800109000	0	ATTIVITA' PRODUTTIVE Trasferimenti fondo garanzia imprese	1040399	Trasferimenti correnti a altre imprese	5.000,00	5.000,00	5.000,00
5	E25	GESTIONE FINANZIARIA - MENOZZI	MENOZZI	SERVIZIO FINANZIARIO - GESTIONE DEL PERSONALE - PARTECIPATE - SISTEMI INFORMATIVI - PARI OPPORTUNITA'	MENOZZI IURI	310250510000	0	GESTIONE FINANZIARIA Anticipazione di cassa	5010101	Chiusura Anticipazioni ricevute da istituto tesoriere/cassiere	1.549.370,00	1.549.370,00	1.549.370,00
					MENOZZI IURI Totale						15.455.756,02	15.460.756,02	15.460.756,02
1	F10	PROTOCOLLO ARCHIVIO - MENOZZI	MENOZZI	SISTEMI INFORMATIVI, PROTOCOLLO E GESTIONE DOCUMENTALE	GRIGNAFFI NI PAOLO	301000550000	0	PROTOCOLLO ARCHIVIO Affrancatrice postale	1030216	Servizi amministrativi	19.500,00	19.500,00	19.500,00

PEG 2021 - 2023 SPESA

TIT	CC	DESC CC	DIRIGENTE	UO	RESP UO	CAP	ART	DESC CAP	IV LIV	DESC IV LIV	2021 STANZ PURO	2022 STANZ PURO	2023 STANZ PURO
1	F10	PROTOCOLLO ARCHIVIO - MENOZZI	MENOZZI	SISTEMI INFORMATIVI, PROTOCOLLO E GESTIONE DOCUMENTALE	GRIGNAFFI NI PAOLO	301000720000	0	PROTOCOLLO ARCHIVIO Prestazioni servizio	1030299	Altri servizi	26.000,00	26.000,00	26.000,00
1	F76	SISTEMA INFORMATIVO - MENOZZI	MENOZZI	SISTEMI INFORMATIVI, PROTOCOLLO E GESTIONE DOCUMENTALE	GRIGNAFFI NI PAOLO	207600230000	0	SISTEMA INFORMATIVO Materiale informatico	1030102	Altri beni di consumo	1.000,00	1.000,00	1.000,00
1	F76	SISTEMA INFORMATIVO - MENOZZI	MENOZZI	SISTEMI INFORMATIVI, PROTOCOLLO E GESTIONE DOCUMENTALE	GRIGNAFFI NI PAOLO	307600430000	0	SISTEMA INFORMATIVO Trasferte	1030202	Organizzazione eventi, pubblicita' e servizi per trasferta	500,00	500,00	500,00
1	F76	SISTEMA INFORMATIVO - MENOZZI	MENOZZI	SISTEMI INFORMATIVI, PROTOCOLLO E GESTIONE DOCUMENTALE	GRIGNAFFI NI PAOLO	307600560000	0	SISTEMA INFORMATIVO Utenze	1030205	Utenze e canoni	35.000,00	35.000,00	35.000,00
1	F76	SISTEMA INFORMATIVO - MENOZZI	MENOZZI	SISTEMI INFORMATIVI, PROTOCOLLO E GESTIONE DOCUMENTALE	GRIGNAFFI NI PAOLO	307600790000	0	SISTEMA INFORMATIVO Utenze e trasmissione dati	1030205	Utenze e canoni	96.000,00	96.000,00	96.000,00
1	F76	SISTEMA INFORMATIVO - MENOZZI	MENOZZI	SISTEMI INFORMATIVI, PROTOCOLLO E GESTIONE DOCUMENTALE	GRIGNAFFI NI PAOLO	307600800000	0	SISTEMA INFORMATIVO Manutenzione applicazioni e prestazioni (E240000242)	1030219	Servizi informatici e di telecomunicazioni	280.000,00	280.000,00	280.000,00
1	F76	SISTEMA INFORMATIVO - MENOZZI	MENOZZI	SISTEMI INFORMATIVI, PROTOCOLLO E GESTIONE DOCUMENTALE	GRIGNAFFI NI PAOLO	407600930000	0	SISTEMA INFORMATIVO - licenze d'uso per software	1030207	Utilizzo di beni di terzi	2.000,00	2.000,00	2.000,00
					GRIGNAFFI NI PAOLO Totale						460.000,00	460.000,00	460.000,00
1	E25	GESTIONE FINANZIARIA - MENOZZI	MENOZZI	UFFICIO INVESTIMENTI PROGRAMMAZIONE E RENDICONTAZIONE FINANZIARIA	SARTORI MARGHERIT A	605113	0	Interessi passivi Mutui CDP SPA	1070504	Interessi passivi su finanziamenti a medio lungo termine a Imprese	1.087.337,00	1.026.419,76	930.000,00

PEG 2021 - 2023 SPESA

TIT	CC	DESC CC	DIRIGENTE	UO	RESP UO	CAP	ART	DESC CAP	IV LIV	DESC IV LIV	2021 STANZ PURO	2022 STANZ PURO	2023 STANZ PURO
1	E25	GESTIONE FINANZIARIA - MENOZZI	MENOZZI	UFFICIO INVESTIMENTI PROGRAMMAZIONE E RENDICONTAZIONE FINANZIARIA	SARTORI MARGHERITA	604600123000	0	GESTIONE FINANZIARIA Interessi passivi Ministeri	1070501	Interessi passivi ad Amministrazioni Centrali su mutui e altri finanziamenti a medio lungo termine	10.719,77	9.575,54	8.419,86
1	E25	GESTIONE FINANZIARIA - MENOZZI	MENOZZI	UFFICIO INVESTIMENTI PROGRAMMAZIONE E RENDICONTAZIONE FINANZIARIA	SARTORI MARGHERITA	604600124000	0	GESTIONE FINANZIARIA Interessi passivi banche	1070504	Interessi passivi su finanziamenti a medio lungo termine a Imprese	40.000,00	8.000,00	20.100,00
4	E25	GESTIONE FINANZIARIA - MENOZZI	MENOZZI	UFFICIO INVESTIMENTI PROGRAMMAZIONE E RENDICONTAZIONE FINANZIARIA	SARTORI MARGHERITA	3300450503	0	RIMBORSO Q.CAPITALE MUTUI C.D.P.	4030104	Rimborso Mutui e altri finanziamenti a medio lungo termine a Imprese	1.941.060,45	1.854.095,58	1.483.439,76
4	E25	GESTIONE FINANZIARIA - MENOZZI	MENOZZI	UFFICIO INVESTIMENTI PROGRAMMAZIONE E RENDICONTAZIONE FINANZIARIA	SARTORI MARGHERITA	3300450504	0	RIMBORSO QUOTA CAPITALE MUTUI V/ISTITUTI DI CREDITO	4030104	Rimborso Mutui e altri finanziamenti a medio lungo termine a Imprese	2.610.652,88	2.700.003,02	2.735.690,23
4	E25	GESTIONE FINANZIARIA - MENOZZI	MENOZZI	UFFICIO INVESTIMENTI PROGRAMMAZIONE E RENDICONTAZIONE FINANZIARIA	SARTORI MARGHERITA	330490503000	0	GESTIONE FINANZIARIA Quota capitale debito Stato	4030101	Rimborso Mutui e altri finanziamenti a medio lungo termine ad Amministrazioni Centrali	114.423,20	115.567,43	116.723,10
1	P04	IND CARICA ORG IST COMPENS REV - MENOZZI	MENOZZI	UFFICIO INVESTIMENTI PROGRAMMAZIONE E RENDICONTAZIONE FINANZIARIA	SARTORI MARGHERITA	300400510000	0	IND CARICA ORGANI IST COMPENSI Revisori	1030201	Organi e incarichi istituzionali dell'amministrazione	85.000,00	85.000,00	85.000,00
					SARTORI MARGHERITA Totale						5.889.193,30	5.798.661,33	5.379.372,95
1	E25	GESTIONE FINANZIARIA - MENOZZI	MENOZZI	UFFICIO BILANCIO DI PARTE CORRENTE E PAGAMENTI	SCHIANCHI PAOLO	100250190000	0	Fondo crediti di difficile esazione p/corrente	1100103	Fondo crediti di dubbia e difficile esazione di parte corrente	400.119,64	372.327,54	372.584,62

PEG 2021 - 2023 SPESA

TIT	CC	DESC CC	DIRIGENTE	UO	RESP UO	CAP	ART	DESC CAP	IV LIV	DESC IV LIV	2021 STANZ PURO	2022 STANZ PURO	2023 STANZ PURO
1	E25	GESTIONE FINANZIARIA - MENOZZI	MENOZZI	UFFICIO BILANCIO DI PARTE CORRENTE E PAGAMENTI	SCHIANCHI PAOLO	110250200000	0	Fondo riserva	1100101	Fondo di riserva	254.338,87	430.539,49	281.164,34
1	E25	GESTIONE FINANZIARIA - MENOZZI	MENOZZI	UFFICIO BILANCIO DI PARTE CORRENTE E PAGAMENTI	SCHIANCHI PAOLO	204000250010	0	GESTIONE FINANZIARIA ACQUISTO BENI CONSUMO	1030102	Altri beni di consumo	6.000,00	6.000,00	6.000,00
1	E25	GESTIONE FINANZIARIA - MENOZZI	MENOZZI	UFFICIO BILANCIO DI PARTE CORRENTE E PAGAMENTI	SCHIANCHI PAOLO	302500430000	0	GESTIONE FINANZIARIA Trasferte	1030202	Organizzazione eventi, pubblicita' e servizi per trasferta	500,00	500,00	500,00
1	E25	GESTIONE FINANZIARIA - MENOZZI	MENOZZI	UFFICIO BILANCIO DI PARTE CORRENTE E PAGAMENTI	SCHIANCHI PAOLO	302500720000	0	GESTIONE FINANZIARIA Prestazioni servizi	1030299	Altri servizi	23.500,00	23.500,00	23.500,00
1	E25	GESTIONE FINANZIARIA - MENOZZI	MENOZZI	UFFICIO BILANCIO DI PARTE CORRENTE E PAGAMENTI	SCHIANCHI PAOLO	304500690000	0	GESTIONE FINANZIARIA Spese servizi	1030216	Servizi amministrativi	13.000,00	13.000,00	13.000,00
1	E25	GESTIONE FINANZIARIA - MENOZZI	MENOZZI	UFFICIO BILANCIO DI PARTE CORRENTE E PAGAMENTI	SCHIANCHI PAOLO	504500107000	0	Trasferimenti correnti a Comuni	1040102	Trasferimenti correnti a Amministrazioni Locali	500,00	500,00	500,00
1	E25	GESTIONE FINANZIARIA - MENOZZI	MENOZZI	UFFICIO BILANCIO DI PARTE CORRENTE E PAGAMENTI	SCHIANCHI PAOLO	504500110000	0	GESTIONE FINANZIARIA Trasferimenti	1040399	Trasferimenti correnti a altre imprese	28.000,00	28.000,00	28.000,00
1	E25	GESTIONE FINANZIARIA - MENOZZI	MENOZZI	UFFICIO BILANCIO DI PARTE CORRENTE E PAGAMENTI	SCHIANCHI PAOLO	704000146010	0	GESTIONE FINANZIARIA Irap dipendenti	1020101	Imposta regionale sulle attivita' produttive (IRAP)	425.000,00	425.000,00	425.000,00
1	E25	GESTIONE FINANZIARIA - MENOZZI	MENOZZI	UFFICIO BILANCIO DI PARTE CORRENTE E PAGAMENTI	SCHIANCHI PAOLO	704000146040	0	GESTIONE FINANZIARIA Irap professionisti	1020101	Imposta regionale sulle attivita' produttive (IRAP)	1.500,00	1.500,00	1.500,00
1	E25	GESTIONE FINANZIARIA - MENOZZI	MENOZZI	UFFICIO BILANCIO DI PARTE CORRENTE E PAGAMENTI	SCHIANCHI PAOLO	704500145000	0	GESTIONE FINANZIARIA Versamenti e regolarizzazioni IVA	1030216	Servizi amministrativi	20.000,00	20.000,00	20.000,00
					SCHIANCHI PAOLO Totale						1.172.458,51	1.320.867,03	1.171.748,96
			MENOZZI Totale								30.081.989,59	30.043.866,14	29.243.759,69

Servizio Pianificazione territoriale, Trasporti,
Programmazione rete scolastica, Gestione
amministrativa e valorizzazione del patrimonio,
Statistica, Sit e Sicurezza territoriale

PEG 2021 - 2023 ENTRATA

CC	DESC CC	DIRIGENTE	UO	RESP UO	CAP	ART	DESC CAPITOLO	STANZ 2021 PURO	STANZ 2022 PURO	STANZ 2023 PURO	IV LIV	DESC IV LIV
B115	PIANIFICAZIONE TERRITORIALE - RUFFINI	RUFFINI	UFFICIO PIANIFICAZIONE TERRITORIALE - TRASPORTI	FUSCO NICOLA	280000294000	0	CONTRIBUTI REGIONE EMILIA ROMAGNA PER PIANIFICAZIONE TERRITORIALE (S31150072)	112.813,90	-	-	2010102	Trasferimenti correnti da Amministrazioni Locali
B115	PIANIFICAZIONE TERRITORIALE - RUFFINI	RUFFINI	UFFICIO PIANIFICAZIONE TERRITORIALE - TRASPORTI	FUSCO NICOLA	473000474000	0	ATTIV. ESTR. QUOTA PROV. LE INTROITI COMUNI L.R. 17/18.07.91 E 42/23.11.92 (S31150043 31200072 21690022)	15.000,00	15.000,00	15.000,00	2010102	Trasferimenti correnti da Amministrazioni Locali
B125	TRASPORTI - RUFFINI	RUFFINI	UFFICIO PIANIFICAZIONE TERRITORIALE - TRASPORTI	FUSCO NICOLA	560000561000	0	INTROITI INDENNITA' IN MATERIA DI TRASPORTI	5.000,00	5.000,00	5.000,00	3010201	Entrate dalla vendita di servizi
B125	TRASPORTI - RUFFINI	RUFFINI	UFFICIO PIANIFICAZIONE TERRITORIALE - TRASPORTI	FUSCO NICOLA	560000562000	0	INDENNITA' FISSA PER DIRITTI DI ISTRUTTORIA - ESAMI - LEGGE REG. LE 9/2003	5.000,00	5.000,00	5.000,00	3010201	Entrate dalla vendita di servizi
B125	TRASPORTI - RUFFINI	RUFFINI	UFFICIO PIANIFICAZIONE TERRITORIALE - TRASPORTI	FUSCO NICOLA	570000578000	0	SANZIONI AMMINISTRATIVE IN MATERIA DI TRASPORTI L. 264/91	500,00	500,00	500,00	3020201	Proventi da multe, ammende, sanzioni e oblazioni a carico delle famiglie
				FUSCO NICOLA Totale				138.313,90	25.500,00	25.500,00		
A50	PATRIMONIO - RUFFINI	RUFFINI	UFFICIO ASSISTENZA TECNICA AGLI ENTI LOCALI - STATISTICA	GAIANI ANDREA	101900102000	0	CONTRIBUTO FONDAZIONE MONTEPARMA PARMA CAPITALE ITALIANA DELLA CULTURA 2020/2021 (S301300720000)	10.000,00	-	-	2010401	Trasferimenti correnti da Istituzioni Sociali Private
A50	PATRIMONIO - RUFFINI	RUFFINI	UFFICIO ASSISTENZA TECNICA AGLI ENTI LOCALI - STATISTICA	GAIANI ANDREA	102000107800	0	FONDAZIONE CARIPARMA PROGETTI PARMA CAPITALE ITALIANA DELLA CULTURA 2020/2021 (S30130072)	12.450,00	-	-	2010401	Trasferimenti correnti da Istituzioni Sociali Private
A50	PATRIMONIO - RUFFINI	RUFFINI	UFFICIO ASSISTENZA TECNICA AGLI ENTI LOCALI - STATISTICA	GAIANI ANDREA	483000485000	0	COMUNE PARMA - CONTRIBUTO MIBACT INIZIATIVE PARMA 2020-21 (S30130072 30620074 501200106 501200107)	1.025.917,40	-	-	2010102	Trasferimenti correnti da Amministrazioni Locali
				GAIANI ANDREA Totale				1.048.367,40	-	-		

PEG 2021 - 2023 ENTRATA

CC	DESC CC	DIRIGENTE	UO	RESP UO	CAP	ART	DESC CAPITOLO	STANZ 2021 PURO	STANZ 2022 PURO	STANZ 2023 PURO	IV LIV	DESC IV LIV
A445	PROGETTI EUROPEI - RUFFINI	RUFFINI	UFFICIO PROGRAMMAZIONE RETE SCOLASTICA - EUROPA	PINARDI MAURO	435000437000	0	COMUNITA' EUROPEA - CONTRIBUTI PROGETTI EUROPEI (S34410072 34450043)	31.005,20	-	-	2010501	Trasferimenti correnti dall'Unione Europea
A82	PROGRAMMAZIONE SCOLASTICA - RUFFINI	RUFFINI	UFFICIO PROGRAMMAZIONE RETE SCOLASTICA - EUROPA	PINARDI MAURO	330000333000	0	DELEGHE L. R. 26/01 E12/03 - ASSEGNAZ. FONDI PER DIRITTO ALLO STUDIO (S510000107 510000108 510300107 510400110010)	1.890.000,00	1.890.000,00	1.890.000,00	2010102	Trasferimenti correnti da Amministrazioni Locali
				PINARDI MAURO Totale				1.921.005,20	1.890.000,00	1.890.000,00		
P14	POLIZIA PROVINCIALE - RUFFINI	RUFFINI	POLIZIA PROVINCIALE	RUFFINI ANDREA	287000288000	0	R.E.R. - CONTRIBUTO GESTIONE CARCASSE ANIMALI SELVATICI (S30140073)	47.146,33	47.146,33	47.146,33	2010102	Trasferimenti correnti da Amministrazioni Locali
P14	POLIZIA PROVINCIALE - RUFFINI	RUFFINI	POLIZIA PROVINCIALE	RUFFINI ANDREA	570000571000	0	SANZIONI AMMINISTRATIVE IN MATERIA DI CACCIA E PESCA - INTROITI	30.000,00	30.000,00	30.000,00	3020201	Proventi da multe, ammende, sanzioni e oblazioni a carico delle famiglie
P14	POLIZIA PROVINCIALE - RUFFINI	RUFFINI	POLIZIA PROVINCIALE	RUFFINI ANDREA	570000576000	0	INTROITI DERIVANTI DA CONTRAVVENZIONI DEL CODICE DELLA STRADA (S20140021 30140061 31520066 30140072 31530075 250140252)	150.000,00	100.000,00	100.000,00	3020301	Proventi da multe, ammende, sanzioni e oblazioni a carico delle imprese
P14	POLIZIA PROVINCIALE - RUFFINI	RUFFINI	POLIZIA PROVINCIALE	RUFFINI ANDREA	796000000000	0	DIRITTI DI NOTIFICA E SPESE DI ISTRUTTORIA CACCIA E PESCA	1.000,00	1.000,00	1.000,00	3010201	Entrate dalla vendita di servizi
				RUFFINI ANDREA Totale				228.146,33	178.146,33	178.146,33		
A50	PATRIMONIO - RUFFINI	RUFFINI	UFFICIO GESTIONE AMMINISTRATIVA E VALORIZZAZIONE STRATEGICA DEL PATRIMONIO	SABBADINI SIMONA	132000132100	0	RICAVI DALL'ALIENAZIONE DI FABBRICATI	620.000,00	4.400.000,00	-	4040108	Alienazione di Beni immobili
A50	PATRIMONIO - RUFFINI	RUFFINI	UFFICIO GESTIONE AMMINISTRATIVA E VALORIZZAZIONE STRATEGICA DEL PATRIMONIO	SABBADINI SIMONA	143000143300	0	R. EMILIA ROMAGNA - MANUT. STRAORDIN. STRUTTURE TURISTICHE	200.000,00	-	-	4020102	Contributi agli investimenti da Amministrazioni Locali

PEG 2021 - 2023 ENTRATA

CC	DESC CC	DIRIGENTE	UO	RESP UO	CAP	ART	DESC CAPITOLO	STANZ 2021 PURO	STANZ 2022 PURO	STANZ 2023 PURO	IV LIV	DESC IV LIV
A50	PATRIMONI O - RUFFINI	RUFFINI	UFFICIO GESTIONE AMMINISTRATIVA E VALORIZZAZIONE STRATEGICA DEL PATRIMONIO	SABBADINI SIMONA	208000210000	0	SOPRINTENDENZA BELLE ARTI PR E PC CONTRIBUTO REGGIA COLORNO (S102000130000)	1.000,00	-	-	2010101	Trasferimenti correnti da Amministrazioni Centrali
A50	PATRIMONI O - RUFFINI	RUFFINI	UFFICIO GESTIONE AMMINISTRATIVA E VALORIZZAZIONE STRATEGICA DEL PATRIMONIO	SABBADINI SIMONA	488000490000	0	CONTRIBUTO DA COMUNE DI COLORNO PER MANUTENZIONE REGGIA DI COLORNO (S311200620000)	16.000,00	16.000,00	16.000,00	2010102	Trasferimenti correnti da Amministrazioni Locali
A50	PATRIMONI O - RUFFINI	RUFFINI	UFFICIO GESTIONE AMMINISTRATIVA E VALORIZZAZIONE STRATEGICA DEL PATRIMONIO	SABBADINI SIMONA	580000000000	0	FITTI REALI DEI FABBRICATI	208.941,22	18.231,67	18.231,67	3010302	Fitti, noleggi e locazioni
A50	PATRIMONI O - RUFFINI	RUFFINI	UFFICIO GESTIONE AMMINISTRATIVA E VALORIZZAZIONE STRATEGICA DEL PATRIMONIO	SABBADINI SIMONA	620000000000	0	RENDITE PATRIMONIALI DIVERSE	170.000,00	170.000,00	170.000,00	3010301	Canoni e concessioni e diritti reali di godimento
A50	PATRIMONI O - RUFFINI	RUFFINI	UFFICIO GESTIONE AMMINISTRATIVA E VALORIZZAZIONE STRATEGICA DEL PATRIMONIO	SABBADINI SIMONA	660000000000	0	RIMBORSO SPESE UTILIZZO LOCALI E ATTREZZATURE RELATIVI A ISTITUTI DIVERSI	152.500,00	152.500,00	152.500,00	3010302	Fitti, noleggi e locazioni
A50	PATRIMONI O - RUFFINI	RUFFINI	UFFICIO GESTIONE AMMINISTRATIVA E VALORIZZAZIONE STRATEGICA DEL PATRIMONIO	SABBADINI SIMONA	792000793000	0	INTROITI PER CONCESSIONE SPAZI DELLA REGGIA DI COLORNO	10.000,00	10.000,00	10.000,00	3010301	Canoni e concessioni e diritti reali di godimento
				SABBADINI SIMONA Totale				1.378.441,22	4.766.731,67	366.731,67		
		RUFFINI Totale						4.714.274,05	6.860.378,00	2.460.378,00		

PEG 2021 - 2023 SPESA

TIT	CC	DESC CC	DIRIGENTE	UO	RESP UO	CAP	ART	DESC CAP	IV LIV	DESC IV LIV	2021 STANZ PURO	2022 STANZ PURO	2023 STANZ PURO
1	B115	PIANIFICAZIONE TERRITORIALE - RUFFINI	RUFFINI	UFFICIO PIANIFICAZIONE TERRITORIALE - TRASPORTI	FUSCO NICOLA	211500250010	0	PIANIFICAZIONE TERRITORIALE Beni di consumo	1030102	Altri beni di consumo	4.000,00	4.000,00	4.000,00
1	B115	PIANIFICAZIONE TERRITORIALE - RUFFINI	RUFFINI	UFFICIO PIANIFICAZIONE TERRITORIALE - TRASPORTI	FUSCO NICOLA	311500430000	0	PIANIFICAZIONE TERRITORIALE Trasferte (E 473000474000 VINC 70)	1030202	Organizzazione eventi, pubblicita' e servizi per trasferta	1.000,00	1.000,00	1.000,00
1	B115	PIANIFICAZIONE TERRITORIALE - RUFFINI	RUFFINI	UFFICIO PIANIFICAZIONE TERRITORIALE - TRASPORTI	FUSCO NICOLA	311500720000	0	PIANIFICAZIONE TERRITORIALE Prestazioni (E280000294)	1030299	Altri servizi	150.000,00	20.000,00	20.000,00
1	B115	PIANIFICAZIONE TERRITORIALE - RUFFINI	RUFFINI	UFFICIO PIANIFICAZIONE TERRITORIALE - TRASPORTI	FUSCO NICOLA	312000720000	0	PIANIFICAZIONE TERRITORIALE Prestazioni servizi (E 473000474000 VINC 70)	1030299	Altri servizi	13.500,00	13.500,00	13.500,00
1	B125	TRASPORTI - RUFFINI	RUFFINI	UFFICIO PIANIFICAZIONE TERRITORIALE - TRASPORTI	FUSCO NICOLA	212500250010	0	TRASPORTI Beni di consumo	1030102	Altri beni di consumo	1.200,00	1.200,00	1.200,00
1	B125	TRASPORTI - RUFFINI	RUFFINI	UFFICIO PIANIFICAZIONE TERRITORIALE - TRASPORTI	FUSCO NICOLA	312500430000	0	TRASPORTI Trasferte	1030202	Organizzazione eventi, pubblicita' e servizi per trasferta	200,00	200,00	200,00
1	B125	TRASPORTI - RUFFINI	RUFFINI	UFFICIO PIANIFICAZIONE TERRITORIALE - TRASPORTI	FUSCO NICOLA	312500680000	0	TRASPORTI Gettoni Commissioni	1030210	Consulenze	3.000,00	3.000,00	3.000,00
1	B125	TRASPORTI - RUFFINI	RUFFINI	UFFICIO PIANIFICAZIONE TERRITORIALE - TRASPORTI	FUSCO NICOLA	312500720000	0	TRASPORTI Prestazioni servizio	1030299	Altri servizi	700,00	700,00	700,00
					FUSCO NICOLA Totale						173.600,00	43.600,00	43.600,00
1	A50	PATRIMONIO - RUFFINI	RUFFINI	UFFICIO ASSISTENZA TECNICA AGLI ENTI LOCALI - STATISTICA	GAIANI ANDREA	306300720000	0	ASSISTENZA ENTI LOCALI Prestazioni di servizio (483000485, 1019001020)	1030299	Altri servizi	55.539,60	-	-

PEG 2021 - 2023 SPESA

TIT	CC	DESC CC	DIRIGENTE	UO	RESP UO	CAP	ART	DESC CAP	IV LIV	DESC IV LIV	2021 STANZ PURO	2022 STANZ PURO	2023 STANZ PURO
1	A50	PATRIMONIO - RUFFINI	RUFFINI	UFFICIO ASSISTENZA TECNICA AGLI ENTI LOCALI - STATISTICA	GAIANI ANDREA	506200106000	0	ASSISTENZA ENTI LOCALI Trasf a Enti e Associazioni di diritto privato (E483000485)	1040399	Trasferimenti correnti a altre imprese	73.936,80	-	-
1	A50	PATRIMONIO - RUFFINI	RUFFINI	UFFICIO ASSISTENZA TECNICA AGLI ENTI LOCALI - STATISTICA	GAIANI ANDREA	506200108000	0	ASSISTENZA ENTI LOCALI Trasferimenti a amministrazioni locali	1040102	Trasferimenti correnti a Amministrazioni Locali	727.281,00	-	-
					GAIANI ANDREA Totale						856.757,40	-	-
1	A445	PROGETTI EUROPEI - RUFFINI	RUFFINI	UFFICIO PROGRAMMAZIONE RETE SCOLASTICA - EUROPA	PINARDI MAURO	344100720000	0	PROGETTI EUROPEI - Altri servizi (E435000437000)	1030299	Altri servizi	27.678,00	-	-
1	A445	PROGETTI EUROPEI - RUFFINI	RUFFINI	UFFICIO PROGRAMMAZIONE RETE SCOLASTICA - EUROPA	PINARDI MAURO	344500430000	0	PROGETTI EUROPEI - Indennità di missione e trasferta (E435000437000)	1030202	Organizzazione eventi, pubblicita' e servizi per trasferta	3.327,20	-	-
1	A50	PATRIMONIO - RUFFINI	RUFFINI	UFFICIO PROVVEDITORATO - ECONOMATO - ORGANISMO INTERMEDIO - COMUNICAZIONE E STAMPA	PINARDI MAURO	311200580000	0	PATRIMONIO Pulizie Reggia Colorno	1030213	Servizi ausiliari per il funzionamento dell'ente	35.000,00	35.000,00	35.000,00
1	A82	PROGRAMMA ZIONE SCOLASTICA - RUFFINI	RUFFINI	UFFICIO PROGRAMMAZIONE RETE SCOLASTICA - EUROPA	PINARDI MAURO	309200430000	0	PROGRAMMAZIONE SCOLASTICA Trasferte	1030202	Organizzazione eventi, pubblicita' e servizi per trasferta	100,00	100,00	100,00
1	A82	PROGRAMMA ZIONE SCOLASTICA - RUFFINI	RUFFINI	UFFICIO PROGRAMMAZIONE RETE SCOLASTICA - EUROPA	PINARDI MAURO	408200950000	0	PROGRAMMAZIONE SCOLASTICA Canoni locazione	1030207	Utilizzo di beni di terzi	350.000,00	350.000,00	350.000,00
1	A82	PROGRAMMA ZIONE SCOLASTICA - RUFFINI	RUFFINI	UFFICIO PROGRAMMAZIONE RETE SCOLASTICA - EUROPA	PINARDI MAURO	510000107000	0	PROGRAMMAZIONE SCOLASTICA Trasferimenti (E 330000333000)	1040102	Trasferimenti correnti a Amministrazioni Locali	1.200.000,00	1.200.000,00	1.200.000,00

PEG 2021 - 2023 SPESA

TIT	CC	DESC CC	DIRIGENTE	UO	RESP UO	CAP	ART	DESC CAP	IV LIV	DESC IV LIV	2021 STANZ PURO	2022 STANZ PURO	2023 STANZ PURO
1	A82	PROGRAMMA ZIONE SCOLASTICA - RUFFINI	RUFFINI	UFFICIO PROGRAMMAZIONE RETE SCOLASTICA - EUROPA	PINARDI MAURO	510000108000	0	PROGRAMMAZIONE SCOLASTICA Trasferimenti scuole infanzia (E 330000333000)	1040101	Trasferimenti correnti a Amministrazioni Centrali	90.000,00	90.000,00	90.000,00
1	A82	PROGRAMMA ZIONE SCOLASTICA - RUFFINI	RUFFINI	UFFICIO PROGRAMMAZIONE RETE SCOLASTICA - EUROPA	PINARDI MAURO	510300107000	0	PROGRAMMAZIONE SCOLASTICA Trasferimenti a famiglie (E 330000333000)	1040205	Altri trasferimenti a famiglie	190.000,00	190.000,00	190.000,00
1	A82	PROGRAMMA ZIONE SCOLASTICA - RUFFINI	RUFFINI	UFFICIO PROGRAMMAZIONE RETE SCOLASTICA - EUROPA	PINARDI MAURO	510400107000	0	PROGRAMMAZIONE SCOLASTICA - Trasferimenti a amministrazioni locali	1040102	Trasferimenti correnti a Amministrazioni Locali	25.000,00	25.000,00	25.000,00
1	A82	PROGRAMMA ZIONE SCOLASTICA - RUFFINI	RUFFINI	UFFICIO PROGRAMMAZIONE RETE SCOLASTICA - EUROPA	PINARDI MAURO	510400110000	0	PROGRAMMAZIONE SCOLASTICA Budget scolastici	1040101	Trasferimenti correnti a Amministrazioni Centrali	195.000,00	195.000,00	195.000,00
1	A82	PROGRAMMA ZIONE SCOLASTICA - RUFFINI	RUFFINI	UFFICIO PROGRAMMAZIONE RETE SCOLASTICA - EUROPA	PINARDI MAURO	510400110010	0	SCUOLA TRASFERIMENTI CORRENTI A FAMIGLIE (E330000333000)	1040205	Altri trasferimenti a famiglie	410.000,00	410.000,00	410.000,00
					PINARDI MAURO Totale						2.526.105,20	2.495.100,00	2.495.100,00
1	D11	PREVENZION E, PROTEZIONE - RUFFINI	RUFFINI	SERVIZIO PREVENZIONE E PROTEZIONE SPP	RUFFINI ANDREA	201100250010	0	PREVENZIONE E PROTEZIONE ACQUISTO BENI CONSUMO	1030102	Altri beni di consumo	10.000,00	10.000,00	10.000,00
1	D11	E, PROTEZIONE - RUFFINI	RUFFINI	SERVIZIO PREVENZIONE E PROTEZIONE SPP	RUFFINI ANDREA	301100710000	0	PRESTAZIONI PER EMERGENZA SANITARIA COVID 19	1030213	Servizi ausiliari per il funzionamento dell'ente	35.000,00	35.000,00	35.000,00
1	D11	PREVENZION E, PROTEZIONE - RUFFINI	RUFFINI	SERVIZIO PREVENZIONE E PROTEZIONE SPP	RUFFINI ANDREA	301100720000	0	PREVENZIONE E PROTEZIONE PRESTAZIONI SERVIZIO	1030204	Acquisto di servizi per formazione e addestramento del personale dell'ente	50.000,00	50.000,00	50.000,00
1	P14	POLIZIA PROVINCIALE - RUFFINI	RUFFINI	POLIZIA PROVINCIALE	RUFFINI ANDREA	201400210000	0	POLIZIA PROVINCIALE Vestiaro (E 570000576)	1030102	Altri beni di consumo	10.000,00	10.000,00	10.000,00

PEG 2021 - 2023 SPESA

TIT	CC	DESC CC	DIRIGENTE	UO	RESP UO	CAP	ART	DESC CAP	IV LIV	DESC IV LIV	2021 STANZ PURO	2022 STANZ PURO	2023 STANZ PURO
1	P14	POLIZIA PROVINCIALE - RUFFINI	RUFFINI	POLIZIA PROVINCIALE	RUFFINI ANDREA	201400250010	0	POLIZIA PROVINCIALE Beni di consumo (E570000576)	1030102	Altri beni di consumo	15.000,00	15.000,00	15.000,00
1	P14	POLIZIA PROVINCIALE - RUFFINI	RUFFINI	POLIZIA PROVINCIALE	RUFFINI ANDREA	301400430000	0	POLIZIA PROVINCIALE Trasferte	1030202	Organizzazione eventi, pubblicita' e servizi per trasferta	200,00	200,00	200,00
1	P14	POLIZIA PROVINCIALE - RUFFINI	RUFFINI	POLIZIA PROVINCIALE	RUFFINI ANDREA	301400610000	0	POLIZIA PROVINCIALE Manutenzione ordinaria (E 570000576000)	1030209	Manutenzione ordinaria e riparazioni	1.500,00	1.500,00	1.500,00
1	P14	POLIZIA PROVINCIALE - RUFFINI	RUFFINI	POLIZIA PROVINCIALE	RUFFINI ANDREA	301400720000	0	POLIZIA PROVINCIALE Prestazioni servizi (E570000576000)	1030299	Altri servizi	10.000,00	10.000,00	10.000,00
1	P14	POLIZIA PROVINCIALE - RUFFINI	RUFFINI	POLIZIA PROVINCIALE	RUFFINI ANDREA	301400730000	0	POLIZIA PROVINCIALE - GESTIONE CARCASSE ANIMALI (E287000288)	1030299	Altri servizi	47.146,33	47.146,33	47.146,33
					RUFFINI ANDREA Totale						178.846,33	178.846,33	178.846,33
1	A50	PATRIMONIO - RUFFINI	RUFFINI	UFFICIO GESTIONE AMMINISTRATIVA E VALORIZZAZIONE STRATEGICA DEL PATRIMONIO	SABBADINI SIMONA	305100430000	0	PATRIMONIO Trasferte	1030202	Organizzazione eventi, pubblicita' e servizi per trasferta	500,00	500,00	500,00
1	A50	PATRIMONIO - RUFFINI	RUFFINI	UFFICIO GESTIONE AMMINISTRATIVA E VALORIZZAZIONE STRATEGICA DEL PATRIMONIO	SABBADINI SIMONA	305100540000	0	PATRIMONIO Spese condominiali	1030209	Manutenzione ordinaria e riparazioni	27.810,00	27.810,00	27.810,00
1	A50	PATRIMONIO - RUFFINI	RUFFINI	UFFICIO GESTIONE AMMINISTRATIVA E VALORIZZAZIONE STRATEGICA DEL PATRIMONIO	SABBADINI SIMONA	305100720000	0	PATRIMONIO Prestazioni servizio	1030299	Altri servizi	15.000,00	15.000,00	15.000,00
1	A50	PATRIMONIO - RUFFINI	RUFFINI	UFFICIO GESTIONE AMMINISTRATIVA E VALORIZZAZIONE STRATEGICA DEL PATRIMONIO	SABBADINI SIMONA	306200740000	0	PATRIMONIO Prestazione per valorizzazione strategica (E102000106300, 483000485000)	1030299	Altri servizi	279.170,00	50.000,00	50.000,00

PEG 2021 - 2023 SPESA

TIT	CC	DESC CC	DIRIGENTE	UO	RESP UO	CAP	ART	DESC CAP	IV LIV	DESC IV LIV	2021 STANZ PURO	2022 STANZ PURO	2023 STANZ PURO
1	A50	PATRIMONIO - RUFFINI	RUFFINI	UFFICIO GESTIONE AMMINISTRATIVA E VALORIZZAZIONE STRATEGICA DEL PATRIMONIO	SABBADINI SIMONA	306300620000	0	PATRIMONIO Manutenzione ordinaria edifici istituzionali	1030209	Manutenzione ordinaria e riparazioni	15.000,00	-	-
1	A50	PATRIMONIO - RUFFINI	RUFFINI	UFFICIO GESTIONE AMMINISTRATIVA E VALORIZZAZIONE STRATEGICA DEL PATRIMONIO	SABBADINI SIMONA	306400570000	0	PATRIMONIO Utenze	1030205	Utenze e canoni	25.000,00	-	-
1	A50	PATRIMONIO - RUFFINI	RUFFINI	UFFICIO GESTIONE AMMINISTRATIVA E VALORIZZAZIONE STRATEGICA DEL PATRIMONIO	SABBADINI SIMONA	308200540000	0	PROGRAMMAZIONE SCOLASTICA Spese condominiali	1030209	Manutenzione ordinaria e riparazioni	12.000,00	12.000,00	12.000,00
1	A50	PATRIMONIO - RUFFINI	RUFFINI	UFFICIO GESTIONE AMMINISTRATIVA E VALORIZZAZIONE STRATEGICA DEL PATRIMONIO	SABBADINI SIMONA	311200620000	0	PATRIMONIO Manutenzione ordinaria Reggia Colorno (E488000490000)	1030209	Manutenzione ordinaria e riparazioni	110.000,00	110.000,00	110.000,00
1	A50	PATRIMONIO - RUFFINI	RUFFINI	UFFICIO GESTIONE AMMINISTRATIVA E VALORIZZAZIONE STRATEGICA DEL PATRIMONIO	SABBADINI SIMONA	408200900000	0	PROGRAMMAZIONE SCOLASTICA Affitto aule	1030207	Utilizzo di beni di terzi	240.000,00	240.000,00	240.000,00
1	A50	PATRIMONIO - RUFFINI	RUFFINI	UFFICIO GESTIONE AMMINISTRATIVA E VALORIZZAZIONE STRATEGICA DEL PATRIMONIO	SABBADINI SIMONA	414000930000	0	PATRIMONIO Censi, canoni e livelli	1030207	Utilizzo di beni di terzi	12.500,00	12.500,00	12.500,00
1	A50	PATRIMONIO - RUFFINI	RUFFINI	UFFICIO GESTIONE AMMINISTRATIVA E VALORIZZAZIONE STRATEGICA DEL PATRIMONIO	SABBADINI SIMONA	525500108000	0	PATRIMONIO Trasferimenti a enti pubblici (E280000298)	1040102	Trasferimenti correnti a Amministrazioni Locali	292.725,00	292.725,00	292.725,00
1	A50	PATRIMONIO - RUFFINI	RUFFINI	UFFICIO GESTIONE AMMINISTRATIVA E VALORIZZAZIONE STRATEGICA DEL PATRIMONIO	SABBADINI SIMONA	705100140000	0	PATRIMONIO Imposte e tasse	1020111	Imposta comunale sugli immobili (ICI)	160.100,00	160.100,00	160.100,00
1	A50	PATRIMONIO - RUFFINI	RUFFINI	UFFICIO GESTIONE AMMINISTRATIVA E VALORIZZAZIONE STRATEGICA DEL PATRIMONIO	SABBADINI SIMONA	705100147000	0	PATRIMONIO Tassa smaltimento rifiuti	1020106	Tassa e/o tariffa smaltimento rifiuti solidi urbani	62.000,00	62.000,00	62.000,00

PEG 2021 - 2023 SPESA

TIT	CC	DESC CC	DIRIGENTE	UO	RESP UO	CAP	ART	DESC CAP	IV LIV	DESC IV LIV	2021 STANZ PURO	2022 STANZ PURO	2023 STANZ PURO
2	A50	PATRIMONIO - RUFFINI	RUFFINI	UFFICIO GESTIONE AMMINISTRATIVA E VALORIZZAZIONE STRATEGICA DEL PATRIMONIO	SABBADINI SIMONA	218000220000	0	MANUTENZIONE STRAORDINARIA STRUTTURE TURISTICHE	2020109	Beni immobili	200.000,00	-	-
1	C150	VIABILITA' - MONTEVERDI	MONTEVERDI	UFFICIO GESTIONE AMMINISTRATIVA E VALORIZZAZIONE STRATEGICA DEL PATRIMONIO	SABBADINI SIMONA	415000900000	0	VIABILITA' Canoni locazione	1030207	Utilizzo di beni di terzi	38.420,00	38.420,00	38.420,00
					SABBADINI SIMONA Totale						1.490.225,00	1.021.055,00	1.021.055,00
			RUFFINI Totale								5.225.533,93	3.738.601,33	3.738.601,33

RIEPILOGO BUDGET DIRIGENTI

SERVIZIO	DIRIGENTE	ENTRATA			SPESA		
		2021	2022	2023	2021	2022	2023
Servizio politiche del personale, Organizzazione, Controllo strategico e di gestione, Progetto Province e Comuni	ALFIERI	-	-	-	-	-	-
Servizio Affari Generali, Stazione Unica Appaltante, Anticorruzione e Trasparenza, Provveditorato	GIUDICE	14.000,00	14.000,00	14.000,00	77.940,00	65.500,00	65.500,00
Servizio Finanziario, Gestione del personale, partecipate, sistemi informativi, pari opportunità	MENOZZI	6.352.884,65	6.277.884,65	5.477.778,20	15.455.756,02	15.460.756,02	15.460.756,02
Servizio Viabilità e Infrastrutture, Trasporti Eccezionali, Espropri, Edilizia Scolastica, Manutenzione del Patrimonio	MONTEVERDI	60.000,00	60.000,00	60.000,00	6.000,00	6.000,00	6.000,00
Servizio Pianificazione Territoriale, Trasporti, Programmazione Rete Scolastica, Gestione Amministrativa e Valorizzazione del Patrimonio, Statistica, Sit e Sicurezza Territoriale	RUFFINI	228.146,33	178.146,33	178.146,33	178.846,33	178.846,33	178.846,33
TOTALE COMPLESSIVO		6.655.030,98	6.530.030,98	5.729.924,53	15.718.542,35	15.711.102,35	15.711.102,35

RIEPILOGO BUDGET RESPONSABILI UNITA' ORGANIZZATIVE

UNITA' ORGANIZZATIVA	RESPONSABILE	ENTRATA			SPESA		
		2021	2022	2023	2021	2022	2023
Gestione del Personale Pari opportunità	Aldigeri Paola	307.100,00	248.500,00	248.500,00	7.104.581,76	7.003.581,76	6.771.881,76
Progettazione e Direzione Lavori, Ponti e Manufatti stradali	Botta Elisa	8.208.183,68	4.620.000,00	9.500.000,00	8.413.000,00	4.883.000,00	9.763.000,00
Edilizia scolastica	Cassinelli Paola	2.810.000,00	3.010.000,00	3.010.000,00	3.454.272,16	6.164.272,16	3.364.272,16
Sistemi Informativi Territoriali (SIT), Sicurezza Territoriale e Pianificazione d'emergenza	Corradi Andrea	-	-	-	-	-	-
Pianificazione Territoriale, Trasporti	Fusco Nicola	138.313,90	25.500,00	25.500,00	173.600,00	43.600,00	43.600,00
Assistenza Tecnica agli Enti Locali, Statistica	Gaiani Andrea	1.048.367,40	-	-	856.757,40	-	-
Sistemi informativi, protocollo e gestione documentale	Grignaffini Paolo	-	-	-	460.000,00	460.000,00	460.000,00
Manutenzione strade provinciali settore montagna e pianura	Mesti Antonio	-	-	-	5.550.816,64	5.550.816,64	5.550.816,64
Politiche del personale, Organizzazione, Controllo strategico e di gestione, Progetto Province e Comuni, Consiglio, Assemblea dei Sindaci, Elettorale	Morelli Emanuela	-	-	-	27.900,00	27.900,00	27.900,00
Ufficio Legale	Piccerillo Pietro	-	-	-	111.100,00	111.100,00	111.100,00
Stazione Unica Appaltante	Pinardi Giordana	35.000,00	35.000,00	35.000,00	19.000,00	19.000,00	19.000,00
Programmazione rete scolastica, Europa, Provveditorato Economato, Organismo intermedio, Comunicazione	Pinardi Mauro	1.931.005,20	1.900.000,00	1.900.000,00	3.705.905,20	3.674.900,00	3.674.900,00
Viabilità e sicurezza stradale, Coordinamento amministrativo delle altre posizioni organizzative del servizio, Espropri, Pubblicità e Trasporti eccezionali	Resteghini Gloria	6.631.668,93	7.989.561,53	7.990.990,23	7.787.352,61	10.087.061,53	8.488.490,23
Gestione amministrativa e Valorizzazione strategica del patrimonio	Sabbadini Simona	1.378.441,22	4.766.731,67	366.731,67	1.490.225,00	1.021.055,00	1.021.055,00
Investimenti, Programmazione e Rendicontazione finanziaria Partecipazioni e Controllo partecipate, Bilancio Consolidato	Sartori Margherita	29.455,46	29.455,46	29.455,46	5.889.193,30	5.798.661,33	5.379.372,95

UNITA' ORGANIZZATIVA	RESPONSABILE	ENTRATA			SPESA		
		2021	2022	2023	2021	2022	2023
Bilancio di parte corrente e Pagamenti	Schianchi Paolo	36.395.000,00	36.395.000,00	36.395.000,00	1.172.458,51	1.320.867,03	1.171.748,96
Gestione Manutenzione del patrimonio e degli impianti	Vitali Aristide	130.000,00	130.000,00	130.000,00	3.762.861,84	3.802.861,84	3.802.861,84
TOTALE COMPLESSIVO		59.042.535,79	59.149.748,66	59.631.177,36	49.979.024,42	49.968.677,29	49.649.999,54