



**PROVINCIA
DI PARMA**

Piano Esecutivo di Gestione 2022 - 2024

Assegnazione risorse finanziarie ai Responsabili

Sommario

Premesse	pag.	3
Organigramma	pag.	5
Entrate e Spese per Titoli	pag.	6
Modalità di effettuazione delle spese e gestione delle risorse	pag.	8
PEG 2022 - 2024 Dettaglio Responsabili:	pag.	11
Servizio politiche del personale, Organizzazione, Controllo strategico e di gestione, Progetto Province e Comuni	pag.	12
Servizio Affari generali, Stazione unica appaltante, Anticorruzione e trasparenza, Provveditorato, Economato	pag.	15
Servizio Viabilità e infrastrutture, Trasporti eccezionali, Espropri, Edilizia scolastica	pag.	21
Servizio Finanziario, Gestione del Personale, Partecipate, Sistemi Informativi, Pari opportunità	pag.	29
Servizio Pianificazione territoriale, Trasporti, Programmazione rete scolastica, Gestione Amministrativa e valorizzazione del patrimonio, Statistica, Sit e Sicurezza Territoriale	pag.	46
Riepiloghi	pag.	55

Premesse

Il Piano Esecutivo di Gestione (PEG), disciplinato dall'art. 169 del D. Lgs. 267/2000, dal principio applicato concernente la programmazione di bilancio, allegato n. 4/1 del D. Lgs. 118/2011, e dagli articoli 16 e 17 del Regolamento di Contabilità, rappresenta il documento che permette di declinare in maggior dettaglio la programmazione operativa contenuta nell'apposita Sezione del DUP (Documento Unico di Programmazione).

Il PEG scaturisce come la risultante complessiva di un processo iterativo e partecipato tra l'organo di indirizzo politico amministrativo e la dirigenza e si concretizza con la definizione di obiettivi di gestione, l'assegnazione delle risorse umane e strumentali necessarie al raggiungimento di tali obiettivi da parte dei servizi ed i criteri relativi alla loro successiva valutazione.

Il Peg svolge quindi una duplice funzione:

- 1) integra gli strumenti di programmazione dell'ente con un sistema di budgeting basato sul collegamento tra risorse e obiettivi responsabilizzando dirigenti e responsabili dei servizi verso il conseguimento dei risultati;
- 2) attua una costante razionalizzazione dell'attività amministrativa attraverso il decentramento in capo ai dirigenti delle funzioni di entrata e di spesa e, più in generale, della gestione dell'attività e dei servizi.

Per l'assolvimento di queste funzioni è necessario che il Peg non rappresenti un mero adempimento contabile, ma si traduca in uno strumento organizzativo basato su un idoneo assetto delle competenze e su un sistema di procedure amministrative e contabili certe e definite; in altri termini, il Peg deve scaturire da un processo decisionale complesso al quale concorrono gli organi di governo e i dirigenti; processo che vede il suo svolgimento successivo e logico nel controllo di gestione e nella verifica dei risultati.

Il PEG rappresenta in questo senso l'ideale elemento di raccordo tra gli obiettivi strategici discendenti dalle Linee programmatiche di Mandato del Presidente contenute nel DUP e gli obiettivi gestionali assegnati ai dirigenti ed ai responsabili delle unità organizzative. Attraverso l'elaborazione del PEG si realizza appieno il principio di separazione tra l'attività politica propria dell'organo di indirizzo e controllo e l'attività gestionale tipica dei dirigenti, in applicazione degli articoli 4 del D. Lgs 165/2011 e 107 del TUEL.

Nel Piano esecutivo di gestione come previsto dal punto 10.1 dell'allegato 4/1 alla Programmazione del D.Lgs 118/2011 convergono e sono unificati organicamente il Piano degli obiettivi di cui all' art 108 del TUEL ed il Piano della performance di cui all'art. 10 del D.lgs 150/2009; i due documenti vengono pertanto approvati contestualmente come parti funzionali dello stesso documento di programmazione dell'Ente, in quanto entrambi

poggiano sul medesimo sistema organico di obiettivi e strumenti operativi.

Grazie al Piano della Performance ed al Piano Esecutivo di Gestione vengono esplicitate le relazioni tra:

1. obiettivi di gestione, declinati precisamente in fasi ed indicatori per il loro monitoraggio, ed i relativi responsabili;
2. entrate e spese del bilancio, dettagliate al quarto livello finanziario, ed obiettivi di gestione;
3. risorse umane ed obiettivi di gestione.

Per quanto attiene le modalità di effettuazione delle spese e di gestione delle risorse attribuite a ciascun responsabile di struttura, si rimanda ai paragrafi successivi.

Per il PEG 2022 - 2024 è stata confermata la modalità di gestione introdotta negli anni precedenti, in relazione all'attribuzione di obiettivi al personale titolare di Posizione organizzativa (P.O.), da parte del dirigente ad essi sovraordinato e all'assegnazione agli stessi di risorse in entrata e in spesa, nel rispetto degli atti di delega.

Con l'attribuzione ai Dirigenti e/o ai titolari di Posizione Organizzativa) delle risorse di entrata e di spesa, dettagliate nei vari capitoli del piano dei conti finanziario, viene individuato il responsabile che gestisce le procedure amministrative per l'accertamento delle entrate e l'impegno delle spese e di conseguenza delle successive fasi per la riscossione delle entrate ed il pagamento delle spese.

Gli importi dei capitoli di entrata e di spesa assegnati come budget ai responsabili si riferiscono alle previsioni di competenza pura del bilancio di previsione 2022 – 2024, in quanto non sono terminate, alla data odierna, le operazioni di riaccertamento ordinario dei residui.

È implicito che al termine del riaccertamento ordinario dell'anno 2021, per ogni capitolo di spesa e/o di entrata, la responsabilità di gestione comprenderà sia i movimenti di competenza pura, sia le eventuali reiscrizioni per esigibilità posticipata che i residui.

I budget assegnati ai titolari di Posizione Organizzativa possono essere gestiti, in sostituzione, dai rispettivi Dirigenti secondo le indicazioni contenute nella rispettiva delega e in considerazione della comunicazione prot. n. 33793 del 13/12/2019, avente oggetto "Deleghe delle Posizioni Organizzative".

Nelle pagine seguenti viene inserita la "mappa-elenco" delle strutture con indicazione dei rispettivi dirigenti, dei centri di costo e l'elenco dei capitoli di entrata e di spesa del bilancio di previsione 2022 – 2024 assegnati in gestione alle varie unità organizzative.

Organigramma

ALLEGATO 2 - ORGANIGRAMMA VIGENTE DAL 1/01/2021

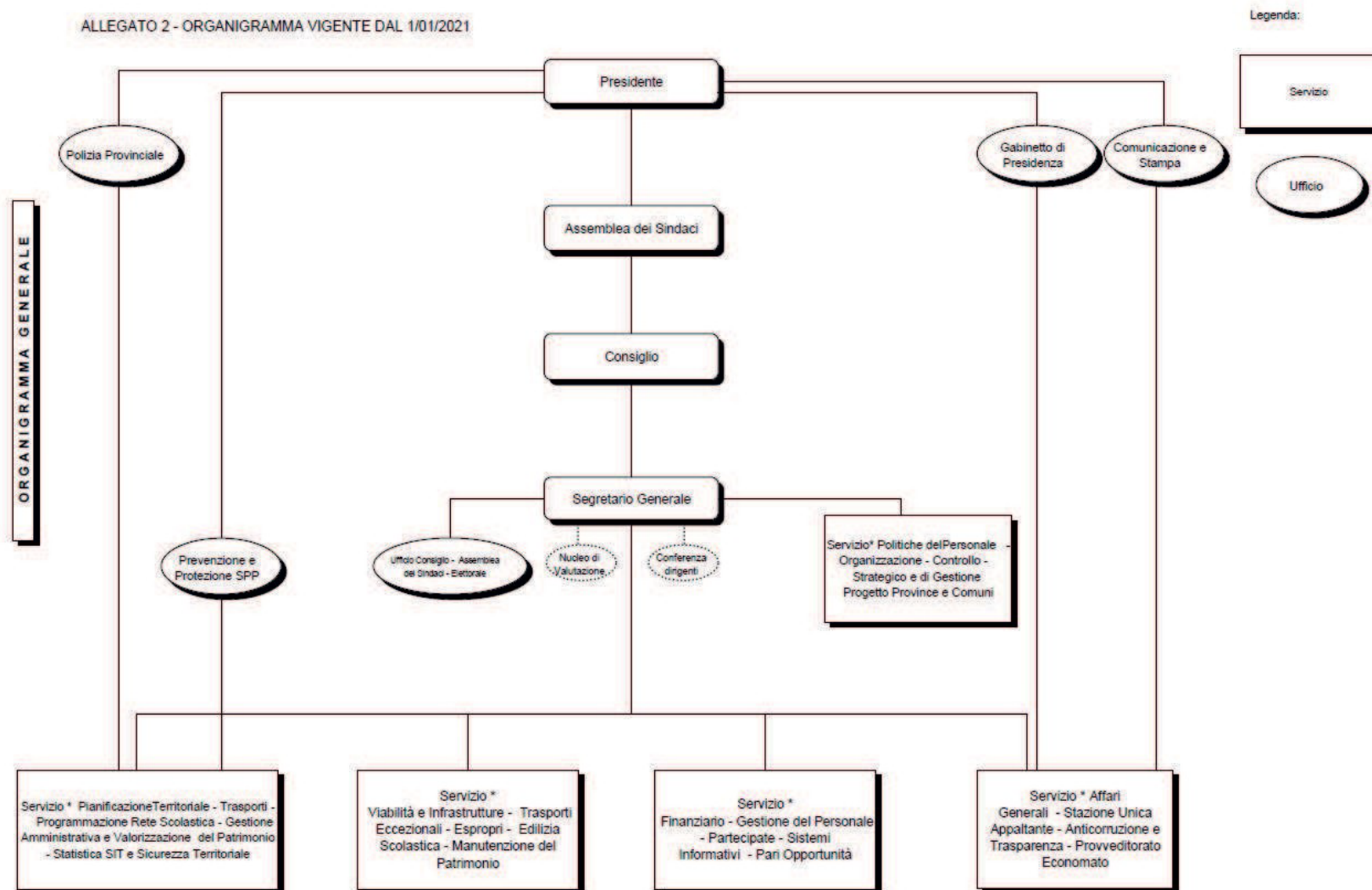

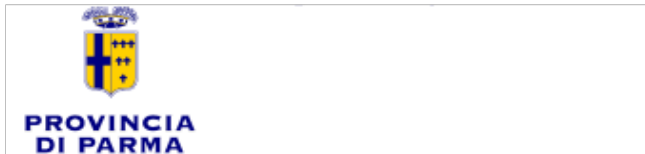

BILANCIO DI PREVISIONE RIEPILOGO GENERALE ENTRATE PER TITOLI

TITOLO TIPOLOGIA	DENOMINAZIONE	RESIDUI PRESUNTI AL TERMINE DELL'ESERCIZIO 2021		PREVISIONI DEFINITIVE DELL'ANNO 2021	PREVISIONI ANNO 2022	PREVISIONI DELL'ANNO 2023	PREVISIONI DELL'ANNO 2024
	Fondo pluriennale vincolato per spese correnti		previsioni di competenza	946.496,68	0,00	0,00	0,00
	Fondo pluriennale vincolato per spese in conto capitale		previsioni di competenza	18.521.335,42	0,00	0,00	0,00
	Utilizzo avanzo di amministrazione		previsioni di competenza	17.784.551,57	0,00	0,00	0,00
	-di cui avanzo utilizzato anticipatamente			0,00	0,00		
	-di cui Utilizzo Fondo anticipazioni di liquidita'			0,00	0,00	0,00	0,00
	Fondo di Cassa all'01/01/2022		previsioni di cassa	56.675.284,40	49.700.000,00		
10000 Titolo 1	Entrate correnti di natura tributaria, contributiva e perequativa	2.356.752,23	previsione di competenza	33.188.500,00	33.982.000,00	34.013.100,00	34.013.100,00
			previsione di cassa	41.470.115,31	36.338.752,23		
20000 Titolo 2	Trasferimenti correnti	4.849.753,52	previsione di competenza	9.137.361,50	6.635.885,68	6.488.514,65	6.488.514,65
			previsione di cassa	12.274.214,15	11.485.639,20		
30000 Titolo 3	Entrate extratributarie	795.604,14	previsione di competenza	2.799.217,63	2.719.428,87	1.994.383,63	1.994.383,63
			previsione di cassa	3.584.448,92	3.515.033,01		
40000 Titolo 4	Entrate in conto capitale	59.487.709,47	previsione di competenza	65.777.539,51	35.700.595,95	22.531.924,60	5.175.999,44
			previsione di cassa	72.483.222,01	95.188.305,42		
50000 Titolo 5	Entrate da riduzioni di attività finanziarie	378.465,56	previsione di competenza	0,00	0,00	0,00	0,00
			previsione di cassa	378.465,56	378.465,56		
60000 Titolo 6	Accensioni prestiti	0,00	previsione di competenza	0,00	0,00	0,00	0,00
			previsione di cassa	0,00	0,00		
70000 Titolo 7	Anticipazioni da istituto tesoriere/cassiere	0,00	previsione di competenza	1.549.370,00	1.549.370,00	1.549.370,00	1.549.370,00
			previsione di cassa	1.549.370,00	1.549.370,00		
90000 Titolo 9	Entrate per conto terzi e partite di giro	319.319,16	previsione di competenza	9.739.450,00	9.139.450,00	9.139.450,00	9.139.450,00
			previsione di cassa	9.815.475,66	9.458.769,16		
TOTALE TITOLI		68.187.604,08	previsione di competenza	122.191.438,64	89.726.730,50	75.716.742,88	58.360.817,72
			previsione di cassa	141.555.311,61	157.914.334,58		
TOTALE GENERALE DELLE ENTRATE		68.187.604,08	previsione di competenza	159.443.822,31	89.726.730,50	75.716.742,88	58.360.817,72
			previsione di cassa	198.230.596,01	207.614.334,58		

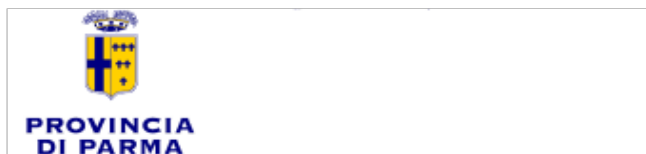

Esercizio 2022

1 di 1

BILANCIO DI PREVISIONE
RIEPILOGO GENERALE DELLE SPESE PER TITOLI

TITOLO	DENOMINAZIONE	RESIDUI PRESUNTI AL TERMINE DELL'ESERCIZIO 2021		PREVISIONI DEFINITIVE DELL'ANNO 2021	PREVISIONI		
					PREVISIONE ANNO 2022	PREVISIONE DELL'ANNO 2023	PREVISIONE DELL'ANNO 2024
DISAVANZO DI AMMINISTRAZIONE				0,00	0,00	0,00	0,00
Titolo 1	SPESE CORRENTI	31.046.562,28	previsione di competenza <i>di cui già impegnato*</i> <i>di cui fondo pluriennale</i> previsione di cassa	48.168.029,81 <i>0,00</i> 74.400.218,44	37.674.952,00 <i>6.142.633,57</i> <i>0,00</i> 68.674.458,97	37.956.398,93 <i>0,00</i> <i>0,00</i> <i>0,00</i>	38.015.013,34 <i>0,00</i> <i>0,00</i> <i>0,00</i>
Titolo 2	SPESE IN CONTO CAPITALE	79.999.690,14	previsione di competenza <i>di cui già impegnato*</i> <i>di cui fondo pluriennale</i> previsione di cassa	95.320.835,97 <i>0,00</i> 100.217.019,67	36.694.799,71 <i>8.893.400,45</i> <i>0,00</i> 116.694.489,85	22.731.196,76 <i>0,00</i> <i>0,00</i> <i>0,00</i>	5.315.489,96 <i>0,00</i> <i>0,00</i> <i>0,00</i>
Titolo 3	SPESE PER INCREMENTO ATTIVITA' FINANZIARIE	0,00	previsione di competenza <i>di cui già impegnato*</i> <i>di cui fondo pluriennale</i> previsione di cassa	0,00 <i>0,00</i> <i>0,00</i>	0,00 <i>0,00</i> <i>0,00</i>	0,00 <i>0,00</i> <i>0,00</i>	0,00 <i>0,00</i> <i>0,00</i>
Titolo 4	RIMBORSO PRESTITI	2.206.180,59	previsione di competenza <i>di cui già impegnato*</i> <i>di cui fondo pluriennale</i> previsione di cassa	4.666.136,53 <i>0,00</i> 4.666.136,53	4.668.158,79 <i>4.668.158,79</i> <i>0,00</i> 6.874.339,38	4.340.327,19 <i>0,00</i> <i>0,00</i> <i>0,00</i>	4.341.494,42 <i>0,00</i> <i>0,00</i> <i>0,00</i>
Titolo 5	CHIUSURA ANTICIPAZIONI RICEVUTE DA ISTITUTO TESORIERE/CASSIERE	0,00	previsione di competenza <i>di cui già impegnato*</i> <i>di cui fondo pluriennale</i> previsione di cassa	1.549.370,00 <i>0,00</i> 1.549.370,00	1.549.370,00 <i>0,00</i> <i>0,00</i> 1.549.370,00	1.549.370,00 <i>0,00</i> <i>0,00</i> <i>0,00</i>	1.549.370,00 <i>0,00</i> <i>0,00</i> <i>0,00</i>
Titolo 7	USCITE PER CONTO TERZI E PARTITE DI GIRO	467.926,75	previsione di competenza <i>di cui già impegnato*</i> <i>di cui fondo pluriennale</i> previsione di cassa	9.739.450,00 <i>0,00</i> 9.910.692,31	9.139.450,00 <i>0,00</i> <i>0,00</i> 9.607.376,75	9.139.450,00 <i>0,00</i> <i>0,00</i> <i>0,00</i>	9.139.450,00 <i>0,00</i> <i>0,00</i> <i>0,00</i>
TOTALE TITOLI		113.720.359,76	previsione di competenza <i>di cui già impegnato*</i> <i>di cui fondo pluriennale</i> previsione di cassa	159.443.822,31 190.743.436,95	89.726.730,50 <i>19.704.192,81</i> 203.400.034,95	75.716.742,88 <i>0,00</i> 0,00	58.360.817,72 <i>0,00</i> 0,00
TOTALE GENERALE DELLE SPESE		113.720.359,76	previsione di competenza <i>di cui già impegnato*</i> <i>di cui fondo pluriennale</i> previsione di cassa	159.443.822,31 190.743.436,95	89.726.730,50 <i>19.704.192,81</i> 203.400.034,95	75.716.742,88 <i>0,00</i> 0,00	58.360.817,72 <i>0,00</i> 0,00

Modalità di effettuazione delle spese e gestione delle risorse

Nel rispetto dei principi contabili generali della flessibilità e della prudenza, al fine di poter adeguare gli stanziamenti di bilancio a eventuali imprevisti operativi che si potrebbero verificare nella realizzazione delle entrate, è necessario che i responsabili della spesa, fino al 30/06/2022, impegnino le spese correnti per un importo massimo non superiore ai 6/12 della previsione del capitolo di peg di riferimento.

Gestione diretta da parte del Responsabile

Al fine di, ove possibile, snellire ed ottimizzare le procedure amministrative vengono attribuiti a tutti i Dirigenti e titolari di Posizioni Organizzative, sulla base degli obiettivi e dei budget assegnati con il PEG 2022 – 2024, in coerenza con gli atti di delega, senza necessità di ulteriori deliberazioni:

1. l'adozione di atti di impegno o prenotazioni di impegno relative a spese di funzionamento;
2. l'adozione di atti riguardanti quote associative, spese annuali di adesione a Consorzi ed altri organismi che siano già state definite in atti di indirizzo;
3. l'adozione di atti riguardanti l'acquisizione di beni mobili, macchine ed attrezzature tecnico – scientifiche di importo, per ogni singolo acquisto, inferiore o uguale a € 20.000,00 iva esclusa. Per questa categoria si ricorda che:
 - gli acquisti in conto capitale di valore maggiore o uguale a € 2.000,00 iva esclusa devono essere inventariati;
 - gli acquisti in conto capitale di valore maggiore o uguale a € 20.000,00 iva esclusa devono essere, prima dell'affidamento, approvati con decreto presidenziale;

Si ricorda inoltre che gli acquisti di servizi e di beni, sia in conto capitale che in parte corrente, di valore maggiore o uguale a € 40.000,00 devono essere previsti all'interno del piano biennale degli acquisti approvato dal Consiglio Provinciale;

4. l'adozione di atti per la gestione delle spese obbligatorie previste dall'art. 183, c. 2 del D. Lgs. 267/2000 (trattamento economico tabellare già attribuito al personale dipendente ed i relativi oneri riflessi, rate di ammortamento dei mutui e dei prestiti e i contratti di somministrazione riguardanti prestazioni continuative già affidate).

Prenotazioni di spesa

Dal combinato disposto dell'art. 183, cc. 1 e 3, dell'art. 191, c. 1 del D. Lgs. 267/2000 e gli artt. 28, 29 e 30 del Regolamento di Contabilità approvato con atto di Consiglio Provinciale n. 7/2017 emerge che le prenotazioni di spesa possono essere utilizzate esclusivamente per procedure in via di espletamento. Inoltre la normativa non prevede deroghe al fatto che:

- l'impegno è caratterizzato dalla somma da pagare, dal soggetto creditore, dalla ragione del credito e dalla sua scadenza;
- gli enti locali possono effettuare spese solo se sussiste l'impegno contabile registrato sul competente programma del bilancio di previsione.

Al riguardo si è espressa anche la Corte Costituzionale che con sentenza n. 3/SEZAUT/2016/QMIG del 19/01/2016 specifica che "La prenotazione costituisce un accantonamento di fondi di parte corrente per garantire la copertura di una determinata operazione, mentre l'impegno deve descrivere una situazione di debito in relazione ai nuovi principi contabili".

Pertanto, nell'ambito del PEG, è necessario regolamentare, per evitare rallentamenti eccessivi dell'attività amministrativa, le spese di parte corrente variabili e di modesta entità.

Prima di tutto è necessario ricordare che il principio applicato della contabilità finanziaria, allegato 4/2 del D. Lgs. 118/2011, che ha innovato e modificato l'art. 183, c. 2 del D. Lgs. 267/2000 favorisce l'utilizzo del contratto di somministrazione¹ per spese di carattere ricorrente, prevedendone l'impegno in automatico.

Escludendo, quindi le tipologie di spesa che possono essere gestite come spese per contratti di somministrazione, come ad esempio le utenze, le prenotazioni di impegno possono essere utilizzate per:

1. procedure in via di espletamento (determina a contrarre o contrattare), come previsto dall'art. 183, c. 3 del D. Lgs. 267/2000;
2. per singoli **acquisti di beni e servizi** di importo minore o uguale a € 1.000,00, iva esclusa.

1 Il principio applicato della contabilità finanziaria 4/2 specifica che la **somministrazione** è il contratto con il quale una parte si obbliga, verso corrispettivo di un prezzo ad eseguire, a favore dell'altra, prestazioni periodiche o continuative di cose. Si intendono per prestazioni periodiche quelle che si ripetono a distanza di tempo a scadenze determinate, come ad es. la fornitura quotidiana di determinati beni necessari per la gestione della propria attività, mentre le prestazioni continuative sono rese senza interruzioni per tutta la durata del contratto come ad es. le utenze.

Nel caso di acquisti rientranti al suddetto punto 2, sarà necessario:

- con determina del responsabile della spesa individuare la tipologia di spesa e l'importo complessivo presunto dei vari acquisti. L'importo massimo complessivo delle spese in questione non potrà essere superiore a € 20.000,00, per ogni semestre e per ogni capitolo di acquisti di beni e servizi;
- applicare le procedure previste dalla normativa vigente ed emettere il buono d'ordine;
- procedere, successivamente al ricevimento della relativa fattura, con le fasi di liquidazione e pagamento secondo le ordinarie procedure.

Si precisa infine che la modifica dell'art. 1, c. 450 della L 296/2006, da parte dell'art. 1, c. 130 della L 145/2018 (Legge di Bilancio 2019) ossia la possibilità di non ricorrere al mercato elettronico della Pubblica amministrazione (Mepa) per gli acquisti di beni e servizi di importo fino a €4.999,99 non incide sulle procedure amministrative di acquisto, in quanto per singoli acquisti di beni e servizi di importo, iva esclusa, minore o uguale a € 1.000,00 si potrà procedere direttamente con buono d'ordine registrato sulla prenotazione di impegno mentre per singoli acquisti di beni e servizi di importo superiore a € 1.000,00 sarà necessario procedere con la determinazione di affidamento con contestuale impegno di spesa, indipendentemente dal fatto che l'acquisto sia o non sia effettuato con ricorso al Mepa.

Perfezionamento dell'impegno

Successivamente all'esecutività del provvedimento di spesa, i responsabili devono necessariamente provvedere alla redazione dei buoni d'ordine oppure delle disposizioni mediante l'utilizzo della procedura informatizzata. La tempestiva emissione dei buoni d'ordine / disposizioni di pagamento è fondamentale per la corretta contabilizzazione delle spese sulla base della loro esigibilità.

Successivamente alla resa della prestazione o della fornitura verrà emessa da parte del fornitore la relativa fattura elettronica che successivamente alla registrazione nel protocollo generale verrà assegnata, dall'Ufficio Bilancio di parte corrente e pagamenti, al Servizio / Ufficio che ha effettuato la spesa. **Come previsto dall'art. 30, c. 5 del Regolamento di Contabilità gli uffici responsabili dovranno accettare / rifiutare la fattura entro 7 giorni dalla data di assegnazione e, in caso di accettazione, predisporre l'atto di liquidazione, completo di tutti gli allegati, entro i successivi 7 giorni. L'osservanza delle tempistiche suddette è indispensabile per il rispetto dei tempi di pagamento previsti dal D. Lgs. 231/2002, oggetto di costante monitoraggio da parte della Banca d'Italia e del Ministero, grazie al sistema del Siope+, entrato in vigore, per le Province, dal 1/01/2018.**

Inoltre la Legge di Bilancio 2019, L 145/2018, ha introdotto nuove sanzioni, l'accantonamento al "Fondo di garanzia debiti commerciali" che, sulla base delle modifiche introdotte dall'art 1, cc 854 e 855 della L 160/2019, si applicheranno dal 2021 con riferimento ai ritardi di pagamento maturati durante l'anno precedente. **Pertanto l'osservanza dei tempi di pagamento ci può permettere di evitare l'obbligo di importanti accantonamenti di risorse proprie al "Fondo di garanzia debiti commerciali", potendo così destinare le risorse all'erogazione dei servizi pubblici.**

PEG 2022 – 2024

Dettaglio Responsabili

Servizio politiche del personale,
Organizzazione, Controllo strategico e di
gestione, Progetto Province e Comuni

SERVIZIO POLITICHE DEL PERSONALE-ORGANIZZAZIONE-CONTROLLO STRATEGICO E DI GESTIONE-PROGETTO
PROVINCE E COMUNI

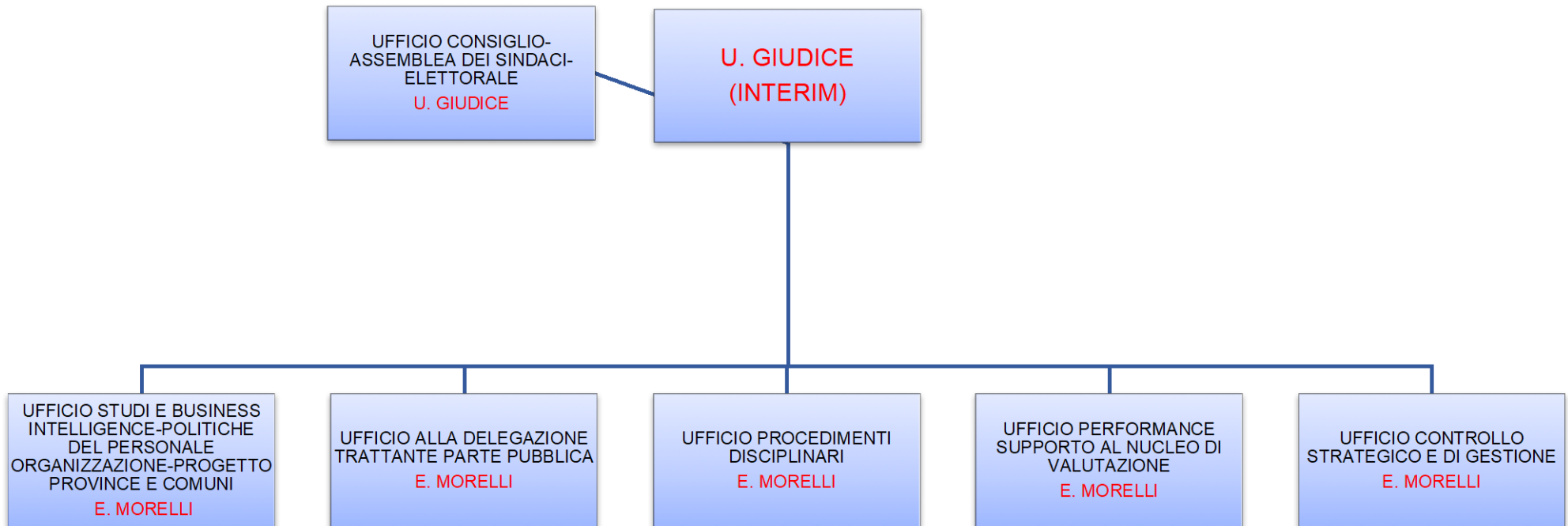

PEG 2022-2024 SPESA

TIT	CC	DESC CC	DIRIGENTE	UO	RESP UO	CAP	ART	DESC CAP	STANZ 2022	STANZ 2023	STANZ 2024	IV LIV	DESC IV LIV
1	P00	SEGREARIO GENERALE - GIUDICE	GIUDICE	UFFICIO CONTROLLO STRATEGICO E DI GESTIONE	MORELLI EMANUELA	399900430000	0	SEGREARIO GENERALE - Trasferte	500,00	500,00	500,00	1030202	Organizzazione eventi, pubblicita' e servizi per trasferta
1	P05	SUPPORTO CONSIGLIO - GIUDICE	GIUDICE	UFFICIO CONSIGLIO - ASSEMBLEA SINDACI - ELETTORALE	MORELLI EMANUELA	200500250010	0	SUPPORTO CONSIGLIO Beni di consumo	100,00	100,00	100,00	1030102	Altri beni di consumo
1	P05	SUPPORTO CONSIGLIO - GIUDICE	GIUDICE	UFFICIO CONSIGLIO - ASSEMBLEA SINDACI - ELETTORALE	MORELLI EMANUELA	300500460000	0	SUPPORTO CONSIGLIO Trasferte	2.500,00	2.500,00	2.500,00	1030202	Organizzazione eventi, pubblicita' e servizi per trasferta
1	P05	SUPPORTO CONSIGLIO - GIUDICE	GIUDICE	UFFICIO CONSIGLIO - ASSEMBLEA SINDACI - ELETTORALE	MORELLI EMANUELA	300600480020	0	IND CARICA ORGANI IST COMPENSI Amministratori	5.000,00	5.000,00	5.000,00	1030201	Organi e incarichi istituzionali dell'amministrazione
1	P05	SUPPORTO CONSIGLIO - GIUDICE	GIUDICE	UFFICIO CONSIGLIO - ASSEMBLEA SINDACI - ELETTORALE	MORELLI EMANUELA	500500111000	0	SUPPORTO CONSIGLIO Trasferimenti a enti locali	1.500,00	1.500,00	1.500,00	1040102	Trasferimenti correnti a Amministrazioni Locali
1	S520	SV ORGANIZ, CONTROLLO STRAT - GIUDICE	GIUDICE	UFFICIO CONTROLLO STRATEGICO E DI GESTIONE	MORELLI EMANUELA	252000250000	0	SVILUPPO ORGANIZZATIVO CONTROLLO STRATEGICO Pubblicazioni	500,00	500,00	500,00	1030101	Giornali, riviste e pubblicazioni
1	S520	SV ORGANIZ, CONTROLLO STRAT - GIUDICE	GIUDICE	UFFICIO CONTROLLO STRATEGICO E DI GESTIONE	MORELLI EMANUELA	352000430000	0	SV ORG CONTROLLO STRATEGICO Trasferte	100,00	100,00	100,00	1030202	Organizzazione eventi, pubblicita' e servizi per trasferta
1	S520	SV ORGANIZ, CONTROLLO STRAT - GIUDICE	GIUDICE	UFFICIO CONTROLLO STRATEGICO E DI GESTIONE	MORELLI EMANUELA	352000680010	0	SV ORG CONTROLLO STRATEGICO Nucleo valutazione	6.200,00	6.200,00	6.200,00	1030210	Consulenze
1	S520	SV ORGANIZ, CONTROLLO STRAT - GIUDICE	GIUDICE	UFFICIO CONTROLLO STRATEGICO E DI GESTIONE	MORELLI EMANUELA	352000700030	0	SV ORG CONTROLLO STRATEGICO Formazione personale (E240000242000)	25.000,00	25.000,00	25.000,00	1030204	Acquisto di servizi per formazione e addestramento del personale dell'ente
1	S520	SV ORGANIZ, CONTROLLO STRAT - GIUDICE	GIUDICE	UFFICIO CONTROLLO STRATEGICO E DI GESTIONE	MORELLI EMANUELA	352000720000	0	SV ORG CONTR STRAT Prestazioni servizi	2.000,00	2.000,00	2.000,00	1030299	Altri servizi
					MORELLI TOTALI				43.400,00	43.400,00	43.400,00		
			GIUDICE TOTALI						43.400,00	43.400,00	43.400,00		

Servizio Affari generali, Stazione unica
appaltante, Anticorruzione e trasparenza,
Provveditorato, Economato

SERVIZIO AFFARI GENERALI-STAZIONE UNICA APPALTANTE-ANTICORRUZIONE E TRASPARENZA-PROVVEDITORATO
ECONOMATO

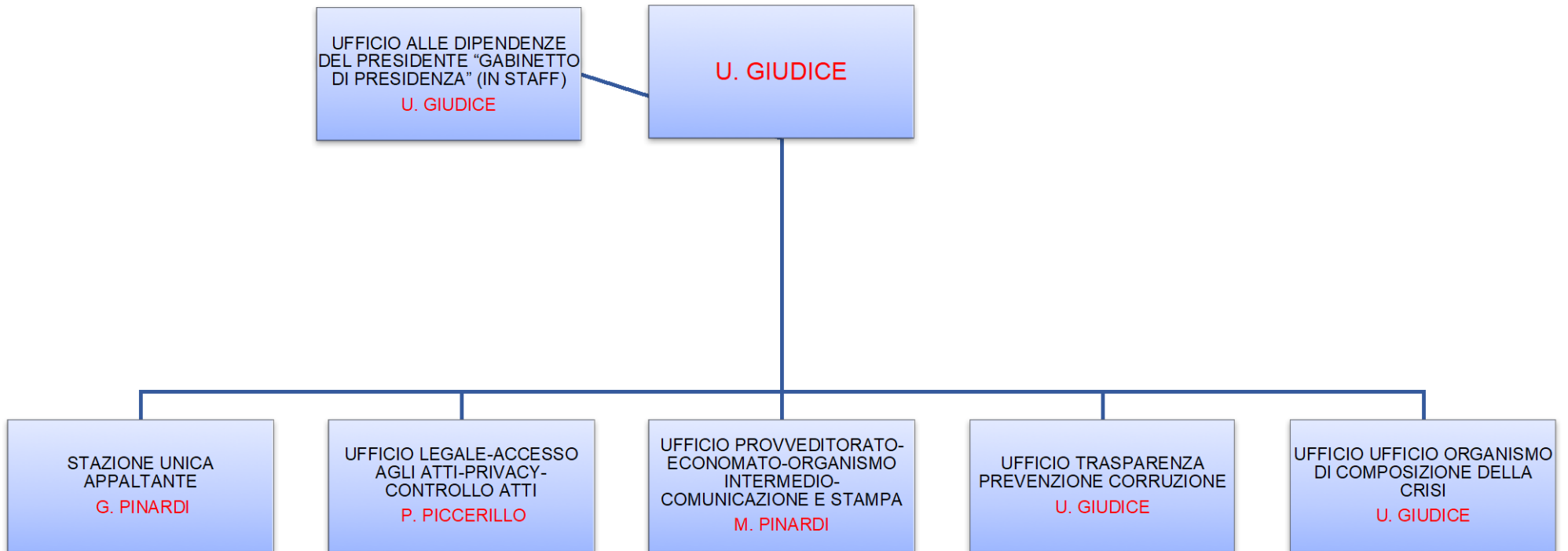

PEG 2022 - 2024 ENTRATA

TIT	CC	DESC CC	DIRIGENTE	UO	RESP UO	CAP	ART	DESC CAP	STANZ 2022	STANZ 2023	STANZ 2024	IV LIV	DESC IV LIV
3	G21	EX FUNZIONI DELEGATE FP - GIUDICE	GIUDICE	FORMAZIONE PROFESSIONALE e POLITICHE ATTIVE DEL LAVORO	GIUDICE UGO	106000106100	0	INTROITI DA RESTITUZIONE TRASF. NON UTILIZZATI NELL'AMBITO DELLE FUNZIONI DELEGATE- SETT. FORM.PROF.LE (553640011)	500,00	500,00	500,00	3050203	Entrate da rimborsi, recuperi e restituzioni di somme non dovute o incassate in eccesso
3	F18	APPALTI, CONTRATTI - GIUDICE	GIUDICE	SERVIZIO AFFARI GENERALI - STAZIONE UNICA APPALTANTE - ANTICORRUZIONE E TRASPARENZA - PROVVEDITORATO ECONOMATO	GIUDICE UGO	111300111400	0	RIMBORSI DA COMUNI PER SERVIZI PRESTATI	31.000,00	31.000,00	31.000,00	3050203	Entrate da rimborsi, recuperi e restituzioni di somme non dovute o incassate in eccesso
3	F18	APPALTI, CONTRATTI - GIUDICE	GIUDICE	SERVIZIO AFFARI GENERALI - STAZIONE UNICA APPALTANTE - ANTICORRUZIONE E TRASPARENZA - PROVVEDITORATO ECONOMATO	GIUDICE UGO	111300111500	0	RIMBORSO DA COMUNI U.P.D.A.	1.000,00	1.000,00	1.000,00	3050203	Entrate da rimborsi, recuperi e restituzioni di somme non dovute o incassate in eccesso
3	F08	ATTI AMMI E SERVIZI LEGALI - GIUDICE	GIUDICE	SERVIZIO AFFARI GENERALI - STAZIONE UNICA APPALTANTE - ANTICORRUZIONE E TRASPARENZA - PROVVEDITORATO ECONOMATO	GIUDICE UGO	111500111600	0	RIMBORSI ATTIVITA' ORGANISMO COMPOSIZIONE CRISI	10.000,00	10.000,00	10.000,00	3050203	Entrate da rimborsi, recuperi e restituzioni di somme non dovute o incassate in eccesso
					GIUDICE UGO Result				€ 42.500,00	€ 42.500,00	€ 42.500,00		
2	F18	APPALTI, CONTRATTI - GIUDICE	GIUDICE	UFFICIO STAZIONE UNICA APPALTANTE	PINARDI GIORdana	111000111100	0	RIMBORSO SPESE PUBBLICAZIONE BANDI	20.000,00	20.000,00	20.000,00	2010101	Trasferimenti correnti da Amministrazioni Centrali
3	F18	APPALTI, CONTRATTI - GIUDICE	GIUDICE	UFFICIO STAZIONE UNICA APPALTANTE	PINARDI GIORdana	490000000000	0	DIRITTI DI SEGRETERIA E DI SCRITTURAZIONE	40.000,00	40.000,00	40.000,00	3010201	Entrate dalla vendita di servizi
					PINARDI GIORdana Result				€ 60.000,00	€ 60.000,00	€ 60.000,00		
3	F30	PROVVEDITORATO - GIUDICE	GIUDICE	UFFICIO PROVVEDITORATO - ECONOMATO - ORGANISMO INTERMEDIO - COMUNICAZIONE E STAMPA	PINARDI MAURO	112000000000	0	RISARCIMENTO DANNI PROVOCATI DA INCIDENTI STRADALI	10.000,00	10.000,00	10.000,00	3050101	Indennizzi di assicurazione contro i danni
3	F30	PROVVEDITORATO - GIUDICE	GIUDICE	UFFICIO PROVVEDITORATO - ECONOMATO - ORGANISMO INTERMEDIO - COMUNICAZIONE E STAMPA	PINARDI MAURO	112100000000	0	RISARCIMENTO DANNI PROVOCATI A BENI MOBILI E IMMOBILI DI PROPRIETA' DELL'ENTE	10.000,00	10.000,00	10.000,00	3050101	Indennizzi di assicurazione contro i danni
					PINARDI MAURO Result				€ 20.000,00	€ 20.000,00	€ 20.000,00		
			GIUDICE Result						€ 122.500,00	€ 122.500,00	€ 122.500,00		

PEG 2022-2024 SPESA

TIT	CC	DESC CC	DIRIGENTE	UO	RESP UO	CAP	ART	DESC CAP	STANZ 2022	STANZ 2023	STANZ 2024	IV LIV	DESC IV LIV
1	F08	ATTI AMMI E SERVIZI LEGALI - GIUDICE	GIUDICE	SERVIZIO AFFARI GENERALI - STAZIONE UNICA APPALTANTE - ANTICORRUZIONE E TRASPARENZA - PROVVEDITORATO ECONOMATO	GIUDICE UGO	305800720000	0	ATT AMMINISTRATIVA LEGALE Prestazioni Organismo Composizione Crisi	8.000,00	8.000,00	8.000,00	1030299	Altri servizi
1	G21	EX FUNZIONI DELEGATE FP - GIUDICE	GIUDICE	FORMAZIONE PROFESSIONALE e POLITICHE ATTIVE DEL LAVORO	GIUDICE UGO	343100072000	0	FORMAZIONE PROFESSIONALE Prestazioni Servizi	10.000,00	10.000,00	10.000,00	1030299	Altri servizi
1	P12	GABINETTO PRESIDENZA - GIUDICE	GIUDICE	U_PRESIDENZA - UFFICIO GABINETTO DI PRESIDENZA	GIUDICE UGO	301300720000	0	GABINETTO PRESIDENZA Prestazioni servizio (E1020001078)	1.000,00	1.000,00	1.000,00	1030299	Altri servizi
1	P12	GABINETTO PRESIDENZA - GIUDICE	GIUDICE	UFFICIO GABINETTO DI PRESIDENZA	GIUDICE UGO	501200106000	0	GABINETTO PRESIDENZA Trasf a Enti e Associazioni di diritto privato	50.000,00	50.000,00	50.000,00	1040399	Trasferimenti correnti a altre imprese
1	P12	GABINETTO PRESIDENZA - GIUDICE	GIUDICE	U_PRESIDENZA - UFFICIO GABINETTO DI PRESIDENZA	GIUDICE UGO	501200107000	0	GABINETTO DI PRESIDENZA Trasferimenti a amministrazioni locali (E483000485000)	7.038,00	7.038,00	7.038,00	1040102	Trasferimenti correnti a Amministrazioni Locali
					GIUDICE UGO Result				€ 76.038,00	€ 76.038,00	€ 76.038,00		
1	F08	ATTI AMMI E SERVIZI LEGALI - GIUDICE	GIUDICE	UFFICIO LEGALE - ACCESSO AGLI ATTI - PRIVACY - CONTROLLO ATTI	PICCERILLO PIETRO	205700250010	0	ATT AMMINISTRATIVA LEGALE Acquisto beni di consumo	1.000,00	1.000,00	1.000,00	1030101	Giornali, riviste e pubblicazioni
1	F08	ATTI AMMI E SERVIZI LEGALI - GIUDICE	GIUDICE	UFFICIO LEGALE - ACCESSO AGLI ATTI - PRIVACY - CONTROLLO ATTI	PICCERILLO PIETRO	305700650000	0	ATT AMMINISTRATIVA LEGALE Patrocinio legale	80.000,00	80.000,00	80.000,00	1030211	Prestazioni professionali e specialistiche
1	F08	ATTI AMMI E SERVIZI LEGALI - GIUDICE	GIUDICE	UFFICIO LEGALE - ACCESSO AGLI ATTI - PRIVACY - CONTROLLO ATTI	PICCERILLO PIETRO	305700720000	0	ATTI AMMIN E SERVIZI LEGALI Prestazioni servizi	10.000,00	10.000,00	10.000,00	1030299	Altri servizi
1	F08	ATTI AMMI E SERVIZI LEGALI - GIUDICE	GIUDICE	UFFICIO LEGALE - ACCESSO AGLI ATTI - PRIVACY - CONTROLLO ATTI	PICCERILLO PIETRO	805700165000	0	RISARCIMENTI ED INDENNIZZI A SEGUITO DI SENTENZE ESECUTIVE	10.000,00	10.000,00	10.000,00	1100504	Oneri da contenzioso
					PICCERILLO PIETRO Result				€ 101.000,00	€ 101.000,00	€ 101.000,00		
1	F18	APPALTI, CONTRATTI - GIUDICE	GIUDICE	UFFICIO STAZIONE UNICA APPALTANTE	PINARDI GIORDANA	301800670000	0	APPALTI CONTRATTI Spese pubblicazione	15.000,00	15.000,00	15.000,00	1030216	Servizi amministrativi

1	F18	APPALTI, CONTRATTI - GIUDICE	GIUDICE	UFFICIO STAZIONE UNICA APPALTANTE	PINARDI GIORDANA	301800720000	0	APPALTI E CONTRATTI Prestazioni di servizi	15.000,00	15.000,00	15.000,00	1030299	Altri servizi
1	F18	APPALTI, CONTRATTI - GIUDICE	GIUDICE	UFFICIO STAZIONE UNICA APPALTANTE	PINARDI GIORDANA	701800142000	0	APPALTI CONTRATTI Imposta registro e valori bollati	7.000,00	7.000,00	7.000,00	1020102	Imposta di registro e di bollo
					PINARDI GIORDANA Result				€ 37.000,00	€ 37.000,00	€ 37.000,00		
1	F30	PROVVEDITORATO - GIUDICE	GIUDICE	UFFICIO PROVVEDITORATO - ECONOMATO - ORGANISMO INTERMEDIO - COMUNICAZIONE E STAMPA	PINARDI MAURO	203500250010	0	PROVVEDITORATO Beni di consumo	20.000,00	20.000,00	20.000,00	1030102	Altri beni di consumo
1	F30	PROVVEDITORATO - GIUDICE	GIUDICE	UFFICIO PROVVEDITORATO - ECONOMATO - ORGANISMO INTERMEDIO - COMUNICAZIONE E STAMPA	PINARDI MAURO	203500250020	0	PROVVEDITORATO Giornali e riviste	5.000,00	5.000,00	5.000,00	1030101	Giornali, riviste e pubblicazioni
1	F30	PROVVEDITORATO - GIUDICE	GIUDICE	UFFICIO PROVVEDITORATO - ECONOMATO - ORGANISMO INTERMEDIO - COMUNICAZIONE E STAMPA	PINARDI MAURO	203500250030	0	PROVVEDITORATO Carburanti	33.000,00	33.000,00	33.000,00	1030102	Altri beni di consumo
1	F30	PROVVEDITORATO - GIUDICE	GIUDICE	UFFICIO PROVVEDITORATO - ECONOMATO - ORGANISMO INTERMEDIO - COMUNICAZIONE E STAMPA	PINARDI MAURO	303000430000	0	PROVVEDITORATO Trasferte	200,00	200,00	200,00	1030202	Organizzazione eventi, pubblicita' e servizi per trasferta
1	F30	PROVVEDITORATO - GIUDICE	GIUDICE	UFFICIO PROVVEDITORATO - ECONOMATO - ORGANISMO INTERMEDIO - COMUNICAZIONE E STAMPA	PINARDI MAURO	303500530000	0	PROVVEDITORATO Assicurazioni	565.000,00	565.000,00	565.000,00	1100401	Premi di assicurazione contro i danni
1	F30	PROVVEDITORATO - GIUDICE	GIUDICE	UFFICIO PROVVEDITORATO - ECONOMATO - ORGANISMO INTERMEDIO - COMUNICAZIONE E STAMPA	PINARDI MAURO	303500580000	0	PROVVEDITORATO Pulizie	280.000,00	280.000,00	280.000,00	1030213	Servizi ausiliari per il funzionamento dell'ente
1	F30	PROVVEDITORATO - GIUDICE	GIUDICE	UFFICIO PROGRAMMAZIONE RETE SCOLASTICA - EUROPA	PINARDI MAURO	303500720000	0	PROVVEDITORATO Prestazioni servizio (e. 475/487 e 487/504)	30.000,00	30.000,00	30.000,00	1030299	Altri servizi

1	F30	PROVVEDITORATO - GIUDICE	GIUDICE	UFFICIO PROVVEDITORATO - ECONOMATO - ORGANISMO INTERMEDIO - COMUNICAZIONE E STAMPA	PINARDI MAURO	403200920000	0	PROVVEDITORATO Noleggi	14.000,00	14.000,00	14.000,00	1030207	Utilizzo di beni di terzi
1	F30	PROVVEDITORATO - GIUDICE	GIUDICE	UFFICIO PROVVEDITORATO - ECONOMATO - ORGANISMO INTERMEDIO - COMUNICAZIONE E STAMPA	PINARDI MAURO	403300920000	0	PROVVEDITORATO Noleggio auto	150.000,00	150.000,00	150.000,00	1030207	Utilizzo di beni di terzi
1	F30	PROVVEDITORATO - GIUDICE	GIUDICE	UFFICIO PROVVEDITORATO - ECONOMATO - ORGANISMO INTERMEDIO - COMUNICAZIONE E STAMPA	PINARDI MAURO	703200143000	0	PROVVEDITORATO Imposte veicoli	3.500,00	3.500,00	3.500,00	1020109	Tassa di circolazione dei veicoli a motore (tassa automobilistica)
1	F30	PROVVEDITORATO - GIUDICE	GIUDICE	UFFICIO PROVVEDITORATO - ECONOMATO - ORGANISMO INTERMEDIO - COMUNICAZIONE E STAMPA	PINARDI MAURO	803000103110	0	PROVVEDITORATO Sanzioni	500,00	500,00	500,00	1100501	Spese dovute a sanzioni
1	F30	PROVVEDITORATO - GIUDICE	GIUDICE	UFFICIO PROVVEDITORATO - ECONOMATO - ORGANISMO INTERMEDIO - COMUNICAZIONE E STAMPA	PINARDI MAURO	803500165000	0	PROVVEDITORATO Indennizzi	70.000,00	70.000,00	70.000,00	1100503	Spese per indennizzi
1	P70	COMUNICAZIONE E REL PUBBL - GIUDICE	GIUDICE	UFFICIO PROVVEDITORATO - ECONOMATO - ORGANISMO INTERMEDIO - COMUNICAZIONE E STAMPA	PINARDI MAURO	307000720000	0	COMUNICAZIONE E REL PUBBL Adeguamento mezzi comunicazione	1.000,00	1.000,00	1.000,00	1030299	Altri servizi
1	F30	PROVVEDITORATO - GIUDICE	GIUDICE	UFFICIO PROVVEDITORATO - ECONOMATO - ORGANISMO INTERMEDIO - COMUNICAZIONE E STAMPA	PINARDI MAURO	307600790000	0	SISTEMA INFORMATIVO Utenze e trasmissione dati	76.000,00	76.000,00	76.000,00	1030205	Utenze e canoni
					PINARDI MAURO Result				€ 1.248.200,00	€ 1.248.200,00	€ 1.248.200,00		
			GIUDICE Result						€ 1.462.238,00	€ 1.462.238,00	€ 1.462.238,00		

**Servizio Viabilità e infrastrutture, Trasporti
eccezionali, Espropri, Edilizia scolastica**

SERVIZIO VIABILITA' E INFRASTRUTTURE-TRASPORTI ECCEZIONALI-ESPROPRI-EDILIZIA SCOLASTICA-MANUTENZIONE DEL PATRIMONIO

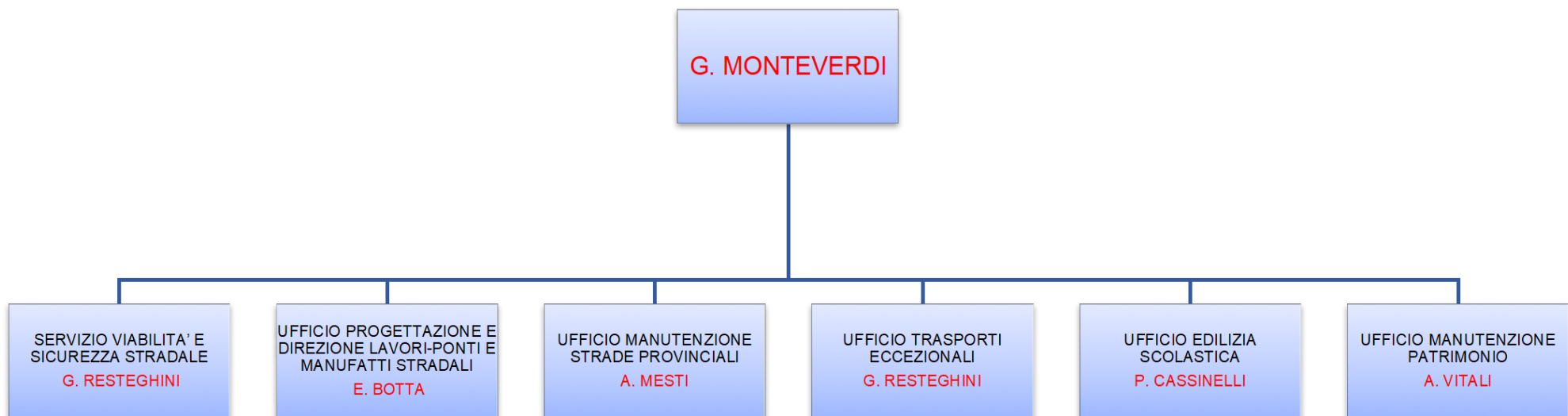

PEG 2022 - 2024 ENTRATA

TIT	CC	DESC CC	DIRIGENTE	UO	RESP UO	CAP	ART	DESC CAP	STANZ 2022	STANZ 2023	STANZ 2024	IV LIV	DESC IV LIV
4	C150	VIABILITA' - MONTE-VERDI	MONTEVERDI	UFFICIO PROGETTAZIONE e DIREZIONE LAVORI - PONTI e MANUFATTI STRADALI	BOTTA ELISA	136000136400	0	M.I.T. - CONTRIBUTI MESSA IN SICUREZZA PONTI E MANUFATTI	14.912.613,73	14.003.018,51	-	4020101	Contributi agli investimenti da Amministrazioni Centrali
4	C150	VIABILITA' - MONTE-VERDI	MONTEVERDI	UFFICIO PROGETTAZIONE e DIREZIONE LAVORI - PONTI e MANUFATTI STRADALI	BOTTA ELISA	149700150800	0	S.A.L.T. (EX AUTOCAMIONALE CISA SPA) - FASE 2 ADEGUAMENTO VIABILITA PROG. CORRIDOIO PLURIMODALE TIRRENO-BRENNERO	807.000,00	-	-	4020303	Contributi agli investimenti da altre Imprese
					BOTTA ELISA TOT				€ 15.719.613,73	€ 14.003.018,51	€ 0,00		
4	C525	EDILIZIA SCOLASTICA - MONTEVERDI	MONTEVERDI	UFFICIO EDILIZIA SCOLASTICA	CASSINELLI PAOLA	136500136700	0	M.I.U.R. - CONTRIBUTI PER EDILIZIA SCOLASTICA	3.349.168,29	1.913.915,86	1.913.915,85	4020101	Contributi agli investimenti da Amministrazioni Centrali
4	C525	EDILIZIA SCOLASTICA - MONTEVERDI	MONTEVERDI	UFFICIO EDILIZIA SCOLASTICA	CASSINELLI PAOLA	141000141300	0	REGIONE EMILIA ROMAGNA - CONTRIBUTO PER EDILIZIA SCOLASTICA	3.000.000,00	-	-	4020102	Contributi agli investimenti da Amministrazioni Locali
2	C525	EDILIZIA SCOLASTICA - MONTEVERDI	MONTEVERDI	UFFICIO EDILIZIA SCOLASTICA	CASSINELLI PAOLA	190000193000	0	CONSERVATORIO A. BOITO - RIMBORSO SPESE SUPPORTO TECNICO (sp. cap. 3065/74)	18.000,00	18.000,00	18.000,00	2010101	Trasferimenti correnti da Amministrazioni Centrali
3	C525	EDILIZIA SCOLASTICA - MONTEVERDI	MONTEVERDI	UFFICIO EDILIZIA SCOLASTICA	CASSINELLI PAOLA	790000000000	0	PROVENTI E INTROITI DIVERSI	10.000,00	10.000,00	10.000,00	3059999	Altre entrate correnti n.a.c.
					CASSINELLI PAOLA TOT				€ 6.377.168,29	€ 1.941.915,86	€ 1.941.915,85		
3	G23	EX FUNZ DEL TUT AMBIENTALE - MONTE-VERDI	MONTEVERDI	AMBIENTE	MONTEVERDI GIANPAOLO	785000000000	0	PROGETTI FOTOVOLTAICI CANONE CONCESSORIO DA COMUNI	50.000,00	50.000,00	50.000,00	3059999	Altre entrate correnti n.a.c.
3	G23	EX FUNZ DEL TUT AMBIENTALE - MONTE-VERDI	MONTEVERDI	AMBIENTE	MONTEVERDI GIANPAOLO	795000000000	0	SOVRACANONI IMPIANTI IDROELETTRICI	30.000,00	30.000,00	30.000,00	3010201	Entrate dalla vendita di servizi
					MONTEVERDI GIANPAOLO TOT				€ 80.000,00	€ 80.000,00	€ 80.000,00		
4	C150	VIABILITA' - MONTE-VERDI	MONTEVERDI	UFFICIO VIABILITA e SICUREZZA STRADALE	RESTEGHINI GLORIA	136000136100	0	M.I.T. - RIPARTO CONTRIB. ART.1 C. 1076 LEGGE BILANCIO 2018/20	6.613.561,53	6.614.990,23	3.262.083,59	4020101	Contributi agli investimenti da Amministrazioni Centrali

PEG 2022 - 2024 ENTRATA

4	C150	VIABILITA' - MONTEVERDI	MONTEVERDI	UFFICIO VIABILITA e SICUREZZA STRADALE	RESTEGHINI GLORIA	140000141100	0	R. EMILIA ROMAGNA - MANUTENZIONE STRAORDINARIA STRADE PROV.LI	2.779.252,40	-	-	4020102	Contributi agli investimenti da Amministrazioni Locali
3	C150	VIABILITA' - MONTEVERDI	MONTEVERDI	UFFICIO ESPROPRI e SERVITU	RESTEGHINI GLORIA	495000000000	0	INTROITI PER ISTRUTTORIA COMMISSIONE VAM	500,00	500,00	500,00	3010201	Entrate dalla vendita di servizi
3	C150	VIABILITA' - MONTEVERDI	MONTEVERDI	UFFICIO VIABILITA e SICUREZZA STRADALE	RESTEGHINI GLORIA	555000000000	0	INDENNIZZI PER MAGGIORE USURA STRADALE	70.000,00	70.000,00	70.000,00	3010201	Entrate dalla vendita di servizi
3	B126	TRASPORTI ECCEZIONALI - MONTEVERDI	MONTEVERDI	UFFICIO TRASPORTI ECCEZIONALI	RESTEGHINI GLORIA	556000000000	0	INDENNITA' FISSA PER VISITE TECNICHE, AUTORIZZAZIONI E PER LE ISTRUTTORIE DELLE DOMANDE PER TRASPORTI ECCEZIONALI	70.000,00	70.000,00	70.000,00	3010201	Entrate dalla vendita di servizi
3	B126	TRASPORTI ECCEZIONALI - MONTEVERDI	MONTEVERDI	UFFICIO TRASPORTI ECCEZIONALI	RESTEGHINI GLORIA	560000563000	0	INTROITO BOLLO VIRTUALE AUTORIZZAZIONE ATTIVITA' TRASPORTI ECCEZIONALI (S712500148)	65.000,00	65.000,00	65.000,00	3010201	Entrate dalla vendita di servizi
3	C150	VIABILITA' - MONTEVERDI	MONTEVERDI	UFFICIO VIABILITA e SICUREZZA STRADALE	RESTEGHINI GLORIA	664000000000	0	INDENNITA' ISTRUTTORIA E SOPRALLUOGO CONCESSIONI STRADALI	15.000,00	15.000,00	15.000,00	3010301	Canoni e concessioni e diritti reali di godimento
3	C150	VIABILITA' - MONTEVERDI	MONTEVERDI	UFFICIO VIABILITA e SICUREZZA STRADALE	RESTEGHINI GLORIA	665000000000	0	CANONE UNICO PATRIMONIALE	107.494,14	107.408,90	107.408,90	3010301	Canoni e concessioni e diritti reali di godimento
					RESTEGHINI GLORIA TOT				€ 9.720.808,07	€ 6.942.899,13	3.589.992,49		
3	C525	EDILIZIA SCOLASTICA - MONTEVERDI	MONTEVERDI	UFFICIO MANUTENZIONE DEL PATRIMONIO	VITALI ARISTIDE	105500105600	0	CONTRIBUTO GSE PER IMPIANTO FOTOVOLTAICO ITIS	130.000,00	130.000,00	130.000,00	3010201	Entrate dalla vendita di servizi
3	C525	EDILIZIA SCOLASTICA - MONTEVERDI	MONTEVERDI	UFFICIO MANUTENZIONE DEL PATRIMONIO	VITALI ARISTIDE	105500105700	0	GSE CONTO TERMICO ISTITUTI GALILEI E BERENINI	724.960,00	-	-	3010201	Entrate dalla vendita di servizi
					VITALI ARISTIDE TOT				€ 854.960,00	€ 130.000,00	€ 130.000,00		
			MONTEVERDI TOT						€ 32.752.550,09	€ 23.097.833,50	€ 5.741.908,34		

PEG 2022 - 2024 SPESA

TIT	CC	DESC CC	DIRIGENTE	UO	RESP UO	CAP	ART	DESC CAP	STANZ 2022	STANZ 2023	STANZ 2024	IV LIV	DESC IV LIV
1	C150	VIABILITA' - MONTEVERDI	MONTEVERDI	UFFICIO PROGETTAZIONE e DIREZIONE LAVORI - PONTI e MANUFATTI STRADALI	BOTTA ELISA	315500660000	0	VIABILITA' - manutenzione ordinaria ponti e manufatti (avanzo libero)	100.000,00	100.000,00	100.000,00	1030209	Manutenzione ordinaria e riparazioni
1	C150	VIABILITA' - MONTEVERDI	MONTEVERDI	UFFICIO PROGETTAZIONE e DIREZIONE LAVORI - PONTI e MANUFATTI STRADALI	BOTTA ELISA	315500720000	0	VIABILITA' Prestazioni Catasto Ponti	250.000,00	250.000,00	250.000,00	1030299	Altri servizi
2	C150	VIABILITA' - MONTEVERDI	MONTEVERDI	UFFICIO PROGETTAZIONE e DIREZIONE LAVORI - PONTI e MANUFATTI STRADALI	BOTTA ELISA	216600220000	0	MANUTENZIONE STRAORDINARIA PONTI E MANUFATTI	14.867.613,73	13.333.018,51	-	2020109	Beni immobili
2	C150	VIABILITA' - MONTEVERDI	MONTEVERDI	UFFICIO PROGETTAZIONE e DIREZIONE LAVORI - PONTI e MANUFATTI STRADALI	BOTTA ELISA	216880220000	0	OPERE ACCESSORIE AUTOSTRADA TI.BRE.	807.000,00	-	-	2020109	Beni immobili
2	C150	VIABILITA' - MONTEVERDI	MONTEVERDI	UFFICIO PROGETTAZIONE e DIREZIONE LAVORI - PONTI e MANUFATTI STRADALI	BOTTA ELISA	276900354000	0	CONTRIBUTI AGLI INVESTIMENTI A COMUNI PER INTERVENTI VIABILITA'	425.000,00	670.000,00	-	2030102	Contributi agli investimenti a Amministrazioni Locali
					BOTTA ELISA TOT				€ 16.449.613,73	€ 14.353.018,51	€ 350.000,00		
1	C525	EDILIZIA SCOLASTICA - MONTEVERDI	MONTEVERDI	UFFICIO EDILIZIA SCOLASTICA	CASSINELLI PAOLA	306500730000	0	EDILIZIA SCOLASTICA - Prestazioni professionali (E190000194000)	25.000,00	25.000,00	25.000,00	1030211	Prestazioni professionali e specialistiche
1	C525	EDILIZIA SCOLASTICA - MONTEVERDI	MONTEVERDI	UFFICIO EDILIZIA SCOLASTICA	CASSINELLI PAOLA	306500740000	0	EDILIZIA SCOLASTICA - PREST. PROF.LI PER GESTIONE CONSERVATORIO (E. 190/193)	18.000,00	18.000,00	18.000,00	1030211	Prestazioni professionali e specialistiche
1	C525	EDILIZIA SCOLASTICA - MONTEVERDI	MONTEVERDI	UFFICIO EDILIZIA SCOLASTICA	CASSINELLI PAOLA	406500900000	0	EDILIZIA SCOLASTICA - utilizzo beni di terzi	230.000,00	230.000,00	230.000,00	1030207	Utilizzo di beni di terzi

PEG 2022 - 2024 SPESA

1	C525	EDILIZIA SCOLASTICA - MONTEVERDI	MONTEVERDI	UFFICIO EDILIZIA SCOLASTICA	CASSINELLI PAOLA	506200107000	0	ED SCOLASTICA trasferimenti correnti a Amministrazioni Locali	110.000,00	110.000,00	110.000,00	1040102	Trasferimenti correnti a Amministrazioni Locali
2	C525	EDILIZIA SCOLASTICA - MONTEVERDI	MONTEVERDI	UFFICIO EDILIZIA SCOLASTICA	CASSINELLI PAOLA	215450220000	0	MANUTENZIONE STRAORDINARIA EDIFICI SCOLASTICI	10.673.400,45	2.113.188,02	2.053.406,37	2020109	Beni immobili
					CASSINELLI PAOLA TOT				€ 11.056.400,45	€ 2.496.188,02	€ 2.436.406,37		
1	C150	VIABILITA' - MONTEVERDI	MONTEVERDI	UFFICIO MANUTENZIONE STRADE PROVINCIALI	MESTI ANTONIO	215000290040	0	VIABILITA' Carburanti	110.000,00	110.000,00	110.000,00	1030102	Altri beni di consumo
1	C150	VIABILITA' - MONTEVERDI	MONTEVERDI	UFFICIO MANUTENZIONE STRADE PROVINCIALI	MESTI ANTONIO	215200290010	0	VIABILITA' Sali disgelanti e materiali invernali	230.000,00	230.000,00	230.000,00	1030102	Altri beni di consumo
1	C150	VIABILITA' - MONTEVERDI	MONTEVERDI	UFFICIO MANUTENZIONE STRADE PROVINCIALI	MESTI ANTONIO	215200290020	0	VIABILITA' Materiali da costruzione	200.000,00	200.000,00	200.000,00	1030102	Altri beni di consumo
1	C150	VIABILITA' - MONTEVERDI	MONTEVERDI	UFFICIO MANUTENZIONE STRADE PROVINCIALI	MESTI ANTONIO	215300290030	0	VIABILITA' Vernici per segnaletica	40.000,00	40.000,00	40.000,00	1030102	Altri beni di consumo
1	C150	VIABILITA' - MONTEVERDI	MONTEVERDI	UFFICIO MANUTENZIONE STRADE PROVINCIALI	MESTI ANTONIO	315000760000	0	VIABILITA' Somme Urgenze (E305000312000)	100.000,00	100.000,00	100.000,00	1030209	Manutenzione ordinaria e riparazioni
1	C150	VIABILITA' - MONTEVERDI	MONTEVERDI	UFFICIO MANUTENZIONE STRADE PROVINCIALI	MESTI ANTONIO	315200610000	0	VIABILITA' Manutenzione ordinaria attrezzature	60.000,00	60.000,00	60.000,00	1030209	Manutenzione ordinaria e riparazioni
1	C150	VIABILITA' - MONTEVERDI	MONTEVERDI	UFFICIO MANUTENZIONE STRADE PROVINCIALI	MESTI ANTONIO	315200660000	0	VIABILITA' Manutenzione ordinaria (E570000576000)	1.250.000,00	1.724.505,20	1.784.286,84	1030209	Manutenzione ordinaria e riparazioni
1	C150	VIABILITA' - MONTEVERDI	MONTEVERDI	UFFICIO MANUTENZIONE STRADE PROVINCIALI	MESTI ANTONIO	315200740000	0	VIABILITA' Sgombro neve	1.800.000,00	1.824.043,34	1.824.043,34	1030209	Manutenzione ordinaria e riparazioni
1	C150	VIABILITA' - MONTEVERDI	MONTEVERDI	UFFICIO MANUTENZIONE STRADE PROVINCIALI	MESTI ANTONIO	315300750000	0	VIABILITA' Segnaletica (E570000576000)	50.000,00	50.000,00	50.000,00	1030209	Manutenzione ordinaria e riparazioni
					MESTI ANTONIO TOT				€ 3.840.000,00	€ 4.338.548,54	€ 4.398.330,18		
1	B126	TRASPORTI ECCEZIONALI - MONTEVERDI	MONTEVERDI	UFFICIO TRASPORTI ECCEZIONALI	RESTEGHINI GLORIA	515000107000	0	TRASFERIMENTI CORRENTI A IMPRESE PER CONCESSIONI E TRASPORTI ECCEZIONALI	15.000,00	15.000,00	15.000,00	1099905	Rimborsi di parte corrente a Imprese di somme non dovute o incassate in eccesso
1	B126	TRASPORTI ECCEZIONALI - MONTEVERDI	MONTEVERDI	UFFICIO TRASPORTI ECCEZIONALI	RESTEGHINI GLORIA	712500148000	0	TRASPORTI ECCEZIONALI Bollo virtuale (E 560000563000)	65.000,00	65.000,00	65.000,00	1020102	Imposta di registro e di bollo

PEG 2022 - 2024 SPESA

1	C150	VIABILITA' - MONTEVERDI	MONTEVERDI	UFFICIO VIABILITA e SICUREZZA STRADALE	RESTEGHINI GLORIA	215000210000	0	VIABILITA' Beni di consumo	25.000,00	25.000,00	25.000,00	1030102	Altri beni di consumo
1	C150	VIABILITA' - MONTEVERDI	MONTEVERDI	UFFICIO VIABILITA e SICUREZZA STRADALE	RESTEGHINI GLORIA	215000250010	0	VIABILITA' Beni di consumo	5.000,00	5.000,00	5.000,00	1030102	Altri beni di consumo
1	C150	VIABILITA' - MONTEVERDI	MONTEVERDI	UFFICIO VIABILITA e SICUREZZA STRADALE	RESTEGHINI GLORIA	301800680000	0	VIABILITA' Compensi Commissione VAM	1.500,00	1.500,00	1.500,00	1030210	Consulenze
1	C150	VIABILITA' - MONTEVERDI	MONTEVERDI	UFFICIO VIABILITA e SICUREZZA STRADALE	RESTEGHINI GLORIA	315000430000	0	VIABILITA' Trasferte	3.000,00	3.000,00	3.000,00	1030202	Organizzazione eventi, pubblicita' e servizi per trasferta
1	C150	VIABILITA' - MONTEVERDI	MONTEVERDI	UFFICIO VIABILITA e SICUREZZA STRADALE	RESTEGHINI GLORIA	315000570000	0	VIABILITA' Utenze	490.000,00	490.000,00	490.000,00	1030205	Utenze e canoni
1	C150	VIABILITA' - MONTEVERDI	MONTEVERDI	UFFICIO VIABILITA e SICUREZZA STRADALE	RESTEGHINI GLORIA	315000720000	0	VIABILITA' Prestazioni servizio	30.000,00	30.000,00	30.000,00	1030299	Altri servizi
1	C150	VIABILITA' - MONTEVERDI	MONTEVERDI	UFFICIO VIABILITA e SICUREZZA STRADALE	RESTEGHINI GLORIA	315000730000	0	VIABILITA' - Prestazioni professionali (E487000500000)	80.000,00	80.000,00	80.000,00	1030211	Prestazioni professionali e specialistiche
1	C150	VIABILITA' - MONTEVERDI	MONTEVERDI	UFFICIO VIABILITA e SICUREZZA STRADALE	RESTEGHINI GLORIA	415000930000	0	VIABILITA' Censi, canoni e livelli	4.000,00	4.000,00	4.000,00	1030207	Utilizzo di beni di terzi
1	C150	VIABILITA' - MONTEVERDI	MONTEVERDI	UFFICIO VIABILITA e SICUREZZA STRADALE	RESTEGHINI GLORIA	515200107000	0	SERVIZIO VIABILITA' - TRASFERIMENTI A COMUNI	16.000,00	16.000,00	16.000,00	1040102	Trasferimenti correnti a Amministrazioni Locali
2	C150	VIABILITA' - MONTEVERDI	MONTEVERDI	UFFICIO VIABILITA e SICUREZZA STRADALE	RESTEGHINI GLORIA	216900220000	0	MANUTENZIONE STRAORDINARIA STRADE PROVINCIALI (E473000474000)	9.721.785,53	6.614.990,23	3.262.083,59	2020109	Beni immobili
					RESTEGHINI GLORIA TOT				€ 10.456.285,53	€ 7.349.490,23	€ 3.996.583,59		
1	C525	EDILIZIA SCOLASTICA - MONTEVERDI	MONTEVERDI	UFFICIO MANUTENZIONE DEL PATRIMONIO	VITALI ARISTIDE	206500370000	0	ED SCOLASTICA beni di consumo	10.000,00	10.000,00	10.000,00	1030102	Altri beni di consumo
1	C525	EDILIZIA SCOLASTICA - MONTEVERDI	MONTEVERDI	UFFICIO MANUTENZIONE DEL PATRIMONIO	VITALI ARISTIDE	306200570000	0	ED SCOLASTICA Utenze	1.490.000,00	1.490.000,00	1.490.000,00	1030205	Utenze e canoni
1	C525	EDILIZIA SCOLASTICA - MONTEVERDI	MONTEVERDI	UFFICIO MANUTENZIONE DEL PATRIMONIO	VITALI ARISTIDE	306200590000	0	PATRIMONIO Gestione calore	140.000,00	140.000,00	140.000,00	1030205	Utenze e canoni
1	C525	EDILIZIA SCOLASTICA - MONTEVERDI	MONTEVERDI	UFFICIO MANUTENZIONE DEL PATRIMONIO	VITALI ARISTIDE	306200620000	0	ED SCOLASTICA Manutenzione ordinaria edifici istituzionali	25.000,00	25.000,00	25.000,00	1030209	Manutenzione ordinaria e riparazioni

PEG 2022 - 2024 SPESA

1	C525	EDILIZIA SCOLASTICA - MONTEVERDI	MONTEVERDI	UFFICIO MANUTENZIONE DEL PATRIMONIO	VITALI ARISTIDE	306200720000	0	ED SCOLASTICA Prestazioni servizio	25.000,00	25.000,00	25.000,00	1030299	Altri servizi
1	C525	EDILIZIA SCOLASTICA - MONTEVERDI	MONTEVERDI	UFFICIO MANUTENZIONE DEL PATRIMONIO	VITALI ARISTIDE	306500590000	0	EDILIZIA SCOLASTICA Gestione calore	1.933.395,68	1.933.395,68	1.933.395,68	1030205	Utenze e canoni
1	C525	EDILIZIA SCOLASTICA - MONTEVERDI	MONTEVERDI	UFFICIO MANUTENZIONE DEL PATRIMONIO	VITALI ARISTIDE	306500620000	0	PATRIMONIO Manutenzione ordinaria edifici scolastici	260.000,00	260.000,00	260.000,00	1030209	Manutenzione ordinaria e riparazioni
1	C525	EDILIZIA SCOLASTICA - MONTEVERDI	MONTEVERDI	UFFICIO MANUTENZIONE DEL PATRIMONIO	VITALI ARISTIDE	324000720000	0	PATRIMONIO Prestazioni per fotovoltaico	130.000,00	130.000,00	130.000,00	1030299	Altri servizi
1	C525	EDILIZIA SCOLASTICA - MONTEVERDI	MONTEVERDI	UFFICIO MANUTENZIONE DEL PATRIMONIO	VITALI ARISTIDE	339500570000	0	CENTRI IMPIEGO Utenze	24.200,00	24.200,00	24.200,00	1030205	Utenze e canoni
					VITALI ARISTIDE TOT				€ 4.037.595,68	€ 4.037.595,68	€ 4.037.595,68		
			MONTEVERDI TOT						€ 45.839.895,39	€ 32.574.840,98	15.218.915,82	€	

Servizio Finanziario, Gestione del Personale,
Partecipate, Sistemi Informativi, Pari
opportunità

SERVIZIO FINANZIARIO-GESTIONE DEL PERSONALE-PARTECIPATE-SISTEMI INFORMATIVI-PARI OPPORTUNITA'



PEG 2022 - 2024 ENTRATA

TIT	CC	DESC CC	DIRIGENTE	UO	RESP UO	CAP	ART	DESC CAP	STANZ 2022	STANZ 2023	STANZ 2024	IV LIV	DESC IV LIV
2	C150	VIABILITA' - MON-TEVERDI	MENOZZI	UFFICIO GESTIONE DEL PERSONALE	ALDIGERI PAOLA	316000000000	0	RER AG PROT CIVILE RIMBORSO STRAORDINARI EMERGENZA (S11500090)	32.000,00	32.000,00	32.000,00	2010102	Trasferimenti correnti da Amministrazioni Locali
3	D15	GESTIONE PERSONALE - MENOZZI	MENOZZI	UFFICIO GESTIONE DEL PERSONALE	ALDIGERI PAOLA	111000000000	0	INTROITI DA CONCORSI PUBBLICI	-	-	-	3059999	Altre entrate correnti n.a.c.
3	D15	GESTIONE PERSONALE - MENOZZI	MENOZZI	UFFICIO GESTIONE DEL PERSONALE	ALDIGERI PAOLA	116000116400	0	RIMBORSO PERSONALE COMANDATO DA ENTI PUBBLICI DIVERSI	60.000,00	60.000,00	60.000,00	3050201	Rimborsi ricevuti per spese di personale (comando, distacco, fuori ruolo, convenzioni, ecc...)
3	D15	GESTIONE PERSONALE - MENOZZI	MENOZZI	UFFICIO GESTIONE DEL PERSONALE	ALDIGERI PAOLA	117200117300	0	RECUPERO CREDITI NEI CONFRONTI DEL PERSONALE DIPENDENTE E AMMINISTRATORI	2.000,00	2.000,00	2.000,00	3059999	Altre entrate correnti n.a.c.
3	D15	GESTIONE PERSONALE - MENOZZI	MENOZZI	UFFICIO GESTIONE DEL PERSONALE	ALDIGERI PAOLA	118000000000	0	TRATTENUTE PER SCIOPERI ED ALTRE	1.000,00	1.000,00	1.000,00	3059999	Altre entrate correnti n.a.c.
3	D15	GESTIONE PERSONALE - MENOZZI	MENOZZI	UFFICIO GESTIONE DEL PERSONALE	ALDIGERI PAOLA	119000000000	0	INTROITI PRELIEVI DA SPESE TECNICHE LAVORI PER FONDO INCENTIVI ALLA PROGETTAZIONE (S102000130000)	150.000,00	150.000,00	150.000,00	3059902	Fondi incentivanti il personale (art. 113 del d.lgs. 50/2016)
2	P14	POLIZIA PROVINCIALE - RUFFINI	MENOZZI	UFFICIO GESTIONE DEL PERSONALE	ALDIGERI PAOLA	190000196000	0	STATO RIMBORSO STRAORDINARI POLIZIA PROVINCIALE (S101400900010)	4.000,00	4.000,00	4.000,00	2010101	Trasferimenti correnti da Amministrazioni Centrali
					ALDIGERI PAOLA TOT				€ 249.000,00	€ 249.000,00	€ 249.000,00		
2	E25	GESTIONE FINANZIARIA - MENOZZI	MENOZZI	SERVIZIO FINANZIARIO - GESTIONE DEL PERSONALE - PARTECIPATE - SISTEMI INFORMATIVI - PARI OPPORTUNITA'	MENOZZI IURI	190000195000	0	TRASFERIMENTI DELLO STATO PER RIPARTO FONDI E CONTRIBUTI (S306500730000 216900022000 215450025000)	3.514.789,65	3.514.789,65	3.514.789,65	2010101	Trasferimenti correnti da Amministrazioni Centrali
2	E25	GESTIONE FINANZIARIA - MENOZZI	MENOZZI	SERVIZIO FINANZIARIO - GESTIONE DEL PERSONALE - PARTECIPATE - SISTEMI INFORMATIVI - PARI OPPORTUNITA'	MENOZZI IURI	315000000000	0	REGIONE EMILIA ROMAGNA - RIMBORSO COSTO PERSONALE TRASFERITO E SPESE FORFETTARIE	700.000,00	700.000,00	700.000,00	2010102	Trasferimenti correnti da Amministrazioni Locali
3	E25	GESTIONE FINANZIARIA - MENOZZI	MENOZZI	SERVIZIO FINANZIARIO - GESTIONE DEL PERSONALE - PARTECIPATE - SISTEMI INFORMATIVI - PARI OPPORTUNITA'	MENOZZI IURI	110000000000	0	RIMBORSI E RECUPERI GENERICI	194.000,00	194.000,00	194.000,00	3059999	Altre entrate correnti n.a.c.
7	E25	GESTIONE FINANZIARIA - MENOZZI	MENOZZI	SERVIZIO FINANZIARIO - GESTIONE DEL PERSONALE - PARTECIPATE - SISTEMI INFORMATIVI - PARI OPPORTUNITA'	MENOZZI IURI	151500151600	0	ANTICIPAZIONE DI CASSA	1.549.370,00	1.549.370,00	1.549.370,00	7010101	Anticipazioni da istituto tesoriere/cassiere
					MENOZZI IURI TOT				€ 5.958.159,65	€ 5.958.159,65	€ 5.958.159,65		

PEG 2022 - 2024 ENTRATA

3	E25	GESTIONE FINANZIARIA - MENOZZI	MENOZZI	UFFICIO INVESTIMENTI PROGRAMMAZIONE E RENDICONTAZIONE FINANZIARIA	SARTORI MARGHERITA	900000000000	0	RIMBORSO DA ASCAA SPA RATA AMMORTAMENTO MUTUO PER POTENZIAMENTO SISTEMA FOGNARIO scadenza 2025	29.455,46	29.455,46	29.455,46	3059999	Altre entrate correnti n.a.c.
					SARTORI MARGHERITA TOT			€ 29.455,46	€ 29.455,46	€ 29.455,46			
1	E25	GESTIONE FINANZIARIA - MENOZZI	MENOZZI	UFFICIO BILANCIO DI PARTE CORRENTE E PAGAMENTI	SCHIANCHI PAOLO	660000000000	0	IMPOSTA PROV.LE SULLE ISCRIZIONI E TRASCRIZIONI DEL PRA	14.082.000,00	14.113.100,00	14.113.100,00	1010140	Imposta di iscrizione al pubblico registro automobilistico (PRA)
1	E25	GESTIONE FINANZIARIA - MENOZZI	MENOZZI	UFFICIO BILANCIO DI PARTE CORRENTE E PAGAMENTI	SCHIANCHI PAOLO	500000000000	0	TRIBUTO PER L'ESERCIZIO DELLE FUNZIONI DI TUTELA, PROTEZIONE E IGIENE DELL'AMBIENTE (D.LEGISLATIVO N. 504 DEL 30.12.92 ART. 19)	3.600.000,00	3.600.000,00	3.600.000,00	1010160	Tributo per l'esercizio delle funzioni di tutela, protezione e igiene dell'ambiente
1	E25	GESTIONE FINANZIARIA - MENOZZI	MENOZZI	UFFICIO BILANCIO DI PARTE CORRENTE E PAGAMENTI	SCHIANCHI PAOLO	850000000000	0	IMPOSTA PROV.LE SULLE ASSICURAZIONI PER RESPONSABILITA' CIVILE CONDUZIONE VEICOLI	16.300.000,00	16.300.000,00	16.300.000,00	1010139	Imposta sulle assicurazioni RC auto
3	E25	GESTIONE FINANZIARIA - MENOZZI	MENOZZI	UFFICIO BILANCIO DI PARTE CORRENTE E PAGAMENTI	SCHIANCHI PAOLO	104800105300	0	RIMBORSO PRESTITI PROTOCOLLO ANTICRISI	500,00	500,00	500,00	3050203	Entrate da rimborsi, recuperi e restituzioni di somme non dovute o incassate in eccesso
3	E25	GESTIONE FINANZIARIA - MENOZZI	MENOZZI	UFFICIO BILANCIO DI PARTE CORRENTE E PAGAMENTI	SCHIANCHI PAOLO	565000000000	0	AMMENDE OBLAZIONI, PENE PECUNIARIE	3.000,00	3.000,00	3.000,00	3030302	Interessi attivi di mora
3	E25	GESTIONE FINANZIARIA - MENOZZI	MENOZZI	UFFICIO BILANCIO DI PARTE CORRENTE E PAGAMENTI	SCHIANCHI PAOLO	570000577000	0	SANZIONI AMMINISTRATIVE SU IMPOSTA PROVINCIALE DI TRASCRIZIONE	22.000,00	22.000,00	22.000,00	3020201	Proventi da multe, ammende, sanzioni e oblazioni a carico delle famiglie
3	E25	GESTIONE FINANZIARIA - MENOZZI	MENOZZI	UFFICIO BILANCIO DI PARTE CORRENTE E PAGAMENTI	SCHIANCHI PAOLO	700000000000	0	INTERESSI ATTIVI	4.500,00	4.500,00	4.500,00	3030304	Interessi attivi da depositi bancari o postali
3	E25	GESTIONE FINANZIARIA - MENOZZI	MENOZZI	UFFICIO BILANCIO DI PARTE CORRENTE E PAGAMENTI	SCHIANCHI PAOLO	760000000000	0	RISCOSSIONE O REGOLARIZZAZIONE IVA C/ERARIO	1.500,00	1.500,00	1.500,00	3050202	Entrate per rimborsi di imposte
3	E25	GESTIONE FINANZIARIA - MENOZZI	MENOZZI	UFFICIO BILANCIO DI PARTE CORRENTE E PAGAMENTI	SCHIANCHI PAOLO	761000000000	0	ERARIO C/IVA	15.000,00	15.000,00	15.000,00	3050202	Entrate per rimborsi di imposte
					SCHIANCHI PAOLO TOT			€ 34.028.500,00	€ 34.059.600,00	€ 34.059.600,00			
			MENOZZI TOT					€ 40.265.115,11	€ 40.296.215,11	€ 40.296.215,11			

PEG 2022 - 2024 SPESA

TIT	CC	DESC CC	DIRIGENTE	UO	RESP UO	CAP	ART	DESC CAP	STANZ 2022	STANZ 2023	STANZ 2024	IV LIV	DESC IV LIV
1	A50	PATRIMONIO - RUFFINI	MENOZZI	UFFICIO GESTIONE DEL PERSONALE	ALDIGERI PAOLA	105100100000	0	GESTIONE BENI DEMANIALI E PATRIMONIALI - Stipendi	152.500,00	123.000,00	123.000,00	1010101	Retribuzioni in denaro
1	A50	PATRIMONIO - RUFFINI	MENOZZI	UFFICIO GESTIONE DEL PERSONALE	ALDIGERI PAOLA	105100200000	0	GESTIONE BENI DEMANIALI E PATRIMONIALI - Contributi	47.305,00	36.100,00	36.100,00	1010201	Contributi sociali effettivi a carico dell'ente
1	A50	PATRIMONIO - RUFFINI	MENOZZI	UFFICIO GESTIONE DEL PERSONALE	ALDIGERI PAOLA	105100200010	0	GESTIONE BENI DEMANIALI E PATRIMONIALI - PREVIDENZA COMPLEMENTARE	250,00	250,00	250,00	1010201	Contributi sociali effettivi a carico dell'ente
1	A50	PATRIMONIO - RUFFINI	MENOZZI	UFFICIO GESTIONE DEL PERSONALE	ALDIGERI PAOLA	105100200020	0	GESTIONE BENI DEMANIALI E PATRIMONIALI - assegni famigliari	5.650,00	5.650,00	5.650,00	1010202	Altri contributi sociali
1	A50	PATRIMONIO - RUFFINI	MENOZZI	UFFICIO GESTIONE DEL PERSONALE	ALDIGERI PAOLA	105100400010	0	GESTIONE BENI DEMANIALI PAT Straordinari	1.000,00	1.000,00	1.000,00	1010101	Retribuzioni in denaro
1	A50	PATRIMONIO - RUFFINI	MENOZZI	UFFICIO GESTIONE DEL PERSONALE	ALDIGERI PAOLA	106100100010	0	PATRIMONIO Stipendi	262.500,00	262.500,00	262.500,00	1010101	Retribuzioni in denaro
1	A50	PATRIMONIO - RUFFINI	MENOZZI	UFFICIO GESTIONE DEL PERSONALE	ALDIGERI PAOLA	106100200000	0	PATRIMONIO Contributi	77.500,00	137.000,00	137.000,00	1010201	Contributi sociali effettivi a carico dell'ente
1	A50	PATRIMONIO - RUFFINI	MENOZZI	UFFICIO GESTIONE DEL PERSONALE	ALDIGERI PAOLA	106100200010	0	PATRIMONIO Previdenza complementare	250,00	250,00	250,00	1010201	Contributi sociali effettivi a carico dell'ente
1	A50	PATRIMONIO - RUFFINI	MENOZZI	UFFICIO GESTIONE DEL PERSONALE	ALDIGERI PAOLA	106100200020	0	PATRIMONIO Assegni familiari	3.100,00	3.100,00	3.100,00	1010202	Altri contributi sociali
1	A50	PATRIMONIO - RUFFINI	MENOZZI	UFFICIO GESTIONE DEL PERSONALE	ALDIGERI PAOLA	106100400010	0	PATRIMONIO Straordinari	1.000,00	1.000,00	1.000,00	1010101	Retribuzioni in denaro
1	A50	PATRIMONIO - RUFFINI	MENOZZI	UFFICIO GESTIONE DEL PERSONALE	ALDIGERI PAOLA	106100400020	0	PATRIMONIO Altri compensi	328,00	328,00	328,00	1010101	Retribuzioni in denaro
1	A50	PATRIMONIO - RUFFINI	MENOZZI	UFFICIO GESTIONE DEL PERSONALE	ALDIGERI PAOLA	107500100010	0	ASSISTENZA ENTI LOCALI Stipendi	63.300,00	63.300,00	63.300,00	1010101	Retribuzioni in denaro

PEG 2022 - 2024 SPESA

1	A50	PATRIMONIO - RUFFINI	MENOZZI	UFFICIO GESTIONE DEL PERSONALE	ALDIGERI PAOLA	107500200000	0	ASSISTENZA ENTI LOCALI Contribu- ti	18.700,00	18.700,00	18.700,00	1010201	Contributi sociali effettivi a carico dell'ente
1	A50	PATRIMONIO - RUFFINI	MENOZZI	UFFICIO GESTIONE DEL PERSONALE	ALDIGERI PAOLA	107500400010	0	STATISTICA Straordinari	250,00	250,00	250,00	1010101	Retribuzioni in denaro
1	A50	PATRIMONIO - RUFFINI	MENOZZI	UFFICIO GESTIONE DEL PERSONALE	ALDIGERI PAOLA	141000100000	1	SERVIZI AUSILIARI - Stipendi	96.000,00	130.000,00	130.000,00	1010101	Retribuzioni in denaro
1	A50	PATRIMONIO - RUFFINI	MENOZZI	UFFICIO GESTIONE DEL PERSONALE	ALDIGERI PAOLA	141000200000	1	SERVIZI AUSILIARI - contributi	27.000,00	35.000,00	35.000,00	1010201	Contributi sociali effettivi a carico dell'ente
1	A50	PATRIMONIO - RUFFINI	MENOZZI	UFFICIO GESTIONE DEL PERSONALE	ALDIGERI PAOLA	141000200010	1	SERVIZI AUSILIARI - previdenza complementare	600,00	600,00	600,00	1010201	Contributi sociali effettivi a carico dell'ente
1	A82	PROGRAMMAZIONE SCOLASTICA - RUFFINI	MENOZZI	UFFICIO GESTIONE DEL PERSONALE	ALDIGERI PAOLA	109200100010	0	PROGRAMMAZIONE SCOLASTICA Stipendi	90.700,00	90.700,00	90.700,00	1010101	Retribuzioni in denaro
1	A82	PROGRAMMAZIONE SCOLASTICA - RUFFINI	MENOZZI	UFFICIO GESTIONE DEL PERSONALE	ALDIGERI PAOLA	109200200000	0	PROGRAMMAZIONE SCOLASTICA Contributi	29.500,00	29.500,00	29.500,00	1010201	Contributi sociali effettivi a carico dell'ente
1	A82	PROGRAMMAZIONE SCOLASTICA - RUFFINI	MENOZZI	UFFICIO GESTIONE DEL PERSONALE	ALDIGERI PAOLA	109200200010	0	PROGRAMMAZIONE SCOLASTICA PREVIDENZA COMPLEMENTARE	500,00	500,00	500,00	1010201	Contributi sociali effettivi a carico dell'ente
1	A82	PROGRAMMAZIONE SCOLASTICA - RUFFINI	MENOZZI	UFFICIO GESTIONE DEL PERSONALE	ALDIGERI PAOLA	109200400010	0	PROGRAMMAZIONE SCOLASTICA Straordinari	300,00	300,00	300,00	1010101	Retribuzioni in denaro
1	B115	PIANIFICAZIONE TERRITORIALE - RUFFINI	MENOZZI	UFFICIO GESTIONE DEL PERSONALE	ALDIGERI PAOLA	111500100010	0	PIANIFICAZIONE TERRITORIALE Stipendi	143.000,00	143.000,00	143.000,00	1010101	Retribuzioni in denaro
1	B115	PIANIFICAZIONE TERRITORIALE - RUFFINI	MENOZZI	UFFICIO GESTIONE DEL PERSONALE	ALDIGERI PAOLA	111500200000	0	PIANIFICAZIONE TERRITORIALE Contributi	40.900,00	40.900,00	40.900,00	1010201	Contributi sociali effettivi a carico dell'ente
1	B115	PIANIFICAZIONE TERRITORIALE - RUFFINI	MENOZZI	UFFICIO GESTIONE DEL PERSONALE	ALDIGERI PAOLA	112000100010	0	SIT - DIFESA DEL SUOLO - Stipendi	136.100,00	136.100,00	136.100,00	1010101	Retribuzioni in denaro
1	B115	PIANIFICAZIONE TERRITORIALE - RUFFINI	MENOZZI	UFFICIO GESTIONE DEL PERSONALE	ALDIGERI PAOLA	112000200000	0	SIT - DIFESA DEL SUOLO - Contributi	40.900,00	40.900,00	40.900,00	1010201	Contributi sociali effettivi a carico dell'ente

PEG 2022 - 2024 SPESA

1	B115	PIANIFICAZIONE TERRITORIALE - RUFFINI	MENOZZI	UFFICIO GESTIONE DEL PERSONALE	ALDIGERI PAOLA	112000200010	0	SIT - DIFESA DEL SUOLO - PREVIDENZA COMPLEMENTARE	250,00	250,00	250,00	1010201	Contributi sociali effettivi a carico dell'ente
1	B115	PIANIFICAZIONE TERRITORIALE - RUFFINI	MENOZZI	UFFICIO GESTIONE DEL PERSONALE	ALDIGERI PAOLA	112000200020	0	SIT - DIFESA DEL SUOLO - Assegni Nucleo Familiare	5.100,00	5.100,00	5.100,00	1010202	Altri contributi sociali
1	B125	TRASPORTI - RUFFINI	MENOZZI	UFFICIO GESTIONE DEL PERSONALE	ALDIGERI PAOLA	112500100000	0	TRASPORTI Stipendi	122.000,00	122.000,00	122.000,00	1010101	Retribuzioni in denaro
1	B125	TRASPORTI - RUFFINI	MENOZZI	UFFICIO GESTIONE DEL PERSONALE	ALDIGERI PAOLA	112500200000	0	TRASPORTI Contributi	36.000,00	36.000,00	36.000,00	1010201	Contributi sociali effettivi a carico dell'ente
1	C150	VIABILITA' - MONTEVERDI	MENOZZI	UFFICIO GESTIONE DEL PERSONALE	ALDIGERI PAOLA	115000100010	0	VIABILITA' Stipendi	1.750.000,00	1.797.000,00	1.797.000,00	1010101	Retribuzioni in denaro
1	C150	VIABILITA' - MONTEVERDI	MENOZZI	UFFICIO GESTIONE DEL PERSONALE	ALDIGERI PAOLA	115000100020	0	VIABILITA' - stipendi t.d.	250.400,00	250.400,00	250.400,00	1010101	Retribuzioni in denaro
1	C150	VIABILITA' - MONTEVERDI	MENOZZI	UFFICIO GESTIONE DEL PERSONALE	ALDIGERI PAOLA	115000200000	0	VIABILITA' Contributi	630.000,00	665.500,00	665.500,00	1010201	Contributi sociali effettivi a carico dell'ente
1	C150	VIABILITA' - MONTEVERDI	MENOZZI	UFFICIO GESTIONE DEL PERSONALE	ALDIGERI PAOLA	115000200010	0	VIABILITA' - Previdenza complementare	2.200,00	2.200,00	2.200,00	1010201	Contributi sociali effettivi a carico dell'ente
1	C150	VIABILITA' - MONTEVERDI	MENOZZI	UFFICIO GESTIONE DEL PERSONALE	ALDIGERI PAOLA	115000200020	0	VIABILITA' Assegni familiari	25.000,00	25.000,00	25.000,00	1010202	Altri contributi sociali
1	C150	VIABILITA' - MONTEVERDI	MENOZZI	UFFICIO GESTIONE DEL PERSONALE	ALDIGERI PAOLA	115000400010	0	VIABILITA' Straordinario	35.300,00	35.300,00	35.300,00	1010101	Retribuzioni in denaro
1	C150	VIABILITA' - MONTEVERDI	MENOZZI	UFFICIO GESTIONE DEL PERSONALE	ALDIGERI PAOLA	115000400020	0	VIABILITA' Altri compensi	71.427,00	71.427,00	71.427,00	1010101	Retribuzioni in denaro
1	C150	VIABILITA' - MONTEVERDI	MENOZZI	UFFICIO GESTIONE DEL PERSONALE	ALDIGERI PAOLA	115000900000	0	VIABILITA' Straordinario emergenza (E316000000000)	32.000,00	32.000,00	32.000,00	1010101	Retribuzioni in denaro
1	D11	PREVENZIONE, PROTEZIONE - RUFFINI	MENOZZI	UFFICIO GESTIONE DEL PERSONALE	ALDIGERI PAOLA	101100100000	0	PREVENZIONE PROTEZIONE Stipendi	23.000,00	23.000,00	23.000,00	1010101	Retribuzioni in denaro
1	D11	PREVENZIONE, PROTEZIONE - RUFFINI	MENOZZI	UFFICIO GESTIONE DEL PERSONALE	ALDIGERI PAOLA	101100200000	0	PREVENZIONE PROTEZIONE Contributi	6.500,00	6.500,00	6.500,00	1010201	Contributi sociali effettivi a carico dell'ente

PEG 2022 - 2024 SPESA

1	D15	GESTIONE PERSONALE - MENOZZI	MENOZZI	UFFICIO GESTIONE DEL PERSONALE	ALDIGERI PAOLA	1102003000	0	Fondo rinnovi contrattuali	295.000,00	120.000,00	120.000,00	1100104	Fondo rinnovi contrattuali
1	D15	GESTIONE PERSONALE - MENOZZI	MENOZZI	UFFICIO GESTIONE DEL PERSONALE	ALDIGERI PAOLA	101500100010	1	GESTIONE PERSONALE - Stipendi	210.000,00	210.000,00	210.000,00	1010101	Retribuzioni in denaro
1	D15	GESTIONE PERSONALE - MENOZZI	MENOZZI	UFFICIO GESTIONE DEL PERSONALE	ALDIGERI PAOLA	101500200000	0	GESTIONE PERSONALE Contributi	65.000,00	65.000,00	65.000,00	1010201	Contributi sociali effettivi a carico dell'ente
1	D15	GESTIONE PERSONALE - MENOZZI	MENOZZI	UFFICIO GESTIONE DEL PERSONALE	ALDIGERI PAOLA	101500200020	0	GESTIONE PERSONALE Assegni familiari	1.500,00	1.500,00	1.500,00	1010202	Altri contributi sociali
1	D15	GESTIONE PERSONALE - MENOZZI	MENOZZI	UFFICIO GESTIONE DEL PERSONALE	ALDIGERI PAOLA	101500400010	0	GESTIONE PERSONALE Straordinario	1.300,00	1.300,00	1.300,00	1010101	Retribuzioni in denaro
1	D15	GESTIONE PERSONALE - MENOZZI	MENOZZI	UFFICIO GESTIONE DEL PERSONALE	ALDIGERI PAOLA	101800200000	2	APPALTI E CONTRATTI - PREVIDENZA COMPLEMENTARE	200,00	200,00	200,00	1010201	Contributi sociali effettivi a carico dell'ente
1	D15	GESTIONE PERSONALE - MENOZZI	MENOZZI	UFFICIO GESTIONE DEL PERSONALE	ALDIGERI PAOLA	102000100000	0	GESTIONE PERSONALE Comandi	36.000,00	36.000,00	36.000,00	1090101	Rimborsi per spese di personale (comando, distacco, fuori ruolo, convenzioni, ecc...)
1	D15	GESTIONE PERSONALE - MENOZZI	MENOZZI	UFFICIO GESTIONE DEL PERSONALE	ALDIGERI PAOLA	102000110000	0	GESTIONE PERSONALE Oneri personale in quiescenza	4.000,00	4.000,00	4.000,00	1010201	Contributi sociali effettivi a carico dell'ente
1	D15	GESTIONE PERSONALE - MENOZZI	MENOZZI	UFFICIO GESTIONE DEL PERSONALE	ALDIGERI PAOLA	102000130000	1	GESTIONE PERSONALE Incentivi funzioni tecniche (D. lgs. 50/2016) E1190000000000	150.000,00	150.000,00	150.000,00	1010102	Altre spese per il personale
1	D15	GESTIONE PERSONALE - MENOZZI	MENOZZI	UFFICIO GESTIONE DEL PERSONALE	ALDIGERI PAOLA	102000130000	2	GESTIONE PERSONALE Incentivi per accordi di collaborazione (Art 43, L 449/97)	28.000,00	28.000,00	28.000,00	1010102	Altre spese per il personale
1	D15	GESTIONE PERSONALE - MENOZZI	MENOZZI	UFFICIO GESTIONE DEL PERSONALE	ALDIGERI PAOLA	102000160010	0	GESTIONE PERSONALE Stipendi comandi	5.000,00	5.000,00	5.000,00	1010101	Retribuzioni in denaro
1	D15	GESTIONE PERSONALE - MENOZZI	MENOZZI	UFFICIO GESTIONE DEL PERSONALE	ALDIGERI PAOLA	102000160020	0	GESTIONE PERSONALE Contributi comandi	1.700,00	1.700,00	1.700,00	1010201	Contributi sociali effettivi a carico dell'ente

PEG 2022 - 2024 SPESA

1	D15	GESTIONE PERSONALE - MENOZZI	MENOZZI	UFFICIO GESTIONE DEL PERSONALE	ALDIGERI PAOLA	102000700010	10	GESTIONE PERSONALE Particolari responsabilità	62.100,00	62.100,00	62.100,00	1010101	Retribuzioni in denaro
1	D15	GESTIONE PERSONALE - MENOZZI	MENOZZI	UFFICIO GESTIONE DEL PERSONALE	ALDIGERI PAOLA	102000700010	11	GESTIONE PERSONALE - Produttività	130.000,00	130.000,00	130.000,00	1010101	Retribuzioni in denaro
1	D15	GESTIONE PERSONALE - MENOZZI	MENOZZI	UFFICIO GESTIONE DEL PERSONALE	ALDIGERI PAOLA	102000700010	12	GESTIONE PERSONALE Progressioni economiche orizzontali	18.300,00	18.300,00	18.300,00	1010101	Retribuzioni in denaro
1	D15	GESTIONE PERSONALE - MENOZZI	MENOZZI	UFFICIO GESTIONE DEL PERSONALE	ALDIGERI PAOLA	102000700013	0	GESTIONE PERSONALE Indennità quota B	86.500,00	86.500,00	86.500,00	1010101	Retribuzioni in denaro
1	D15	GESTIONE PERSONALE - MENOZZI	MENOZZI	UFFICIO GESTIONE DEL PERSONALE	ALDIGERI PAOLA	102000700020	0	GESTIONE PERSONALE Retribuzione risultato dirigenti	47.049,00	47.049,00	47.049,00	1010101	Retribuzioni in denaro
1	D15	GESTIONE PERSONALE - MENOZZI	MENOZZI	UFFICIO GESTIONE DEL PERSONALE	ALDIGERI PAOLA	102000700060	0	GESTIONE PERSONALE Posizioni organizzative	28.342,00	28.342,00	28.342,00	1010101	Retribuzioni in denaro
1	D15	GESTIONE PERSONALE - MENOZZI	MENOZZI	UFFICIO GESTIONE DEL PERSONALE	ALDIGERI PAOLA	300600480010	0	Organi istituzionali - indennità	44.000,00	44.000,00	44.000,00	1030201	Organi e incarichi istituzionali dell'amministrazione
1	D15	GESTIONE PERSONALE - MENOZZI	MENOZZI	UFFICIO GESTIONE DEL PERSONALE	ALDIGERI PAOLA	301500430000	0	GESTIONE PERSONALE Trasferte	300,00	300,00	300,00	1030202	Organizzazione eventi, pubblicità e servizi per trasferta
1	D15	GESTIONE PERSONALE - MENOZZI	MENOZZI	UFFICIO GESTIONE DEL PERSONALE	ALDIGERI PAOLA	301500680000	0	GESTIONE PERSONALE Commissioni di concorso	5.000,00	5.000,00	5.000,00	1030210	Consulenze
1	D15	GESTIONE PERSONALE - MENOZZI	MENOZZI	UFFICIO GESTIONE DEL PERSONALE	ALDIGERI PAOLA	501500106000	0	QUOTA ASSOCIATIVA A.R.A.N.	1.100,00	1.100,00	1.100,00	1040101	Trasferimenti correnti a Amministrazioni Centrali
1	D355	POLITICHE DI PARITA' - MENOZZI	MENOZZI	UFFICIO PARI OPPORTUNITA'	ALDIGERI PAOLA	335500430000	0	POLITICHE DI PARITA' - Trasferte	200,00	200,00	200,00	1030202	Organizzazione eventi, pubblicità e servizi per trasferta
1	D355	POLITICHE DI PARITA' - MENOZZI	MENOZZI	UFFICIO PARI OPPORTUNITA'	ALDIGERI PAOLA	335500500000	0	POLITICHE PARITA' Indennità e rimborsi consigliere	5.000,00	5.000,00	5.000,00	1030201	Organi e incarichi istituzionali dell'amministrazione
1	D355	POLITICHE DI PARITA' - MENOZZI	MENOZZI	UFFICIO PARI OPPORTUNITA'	ALDIGERI PAOLA	335500720000	1	PARI OPPORTUNITA' Prestazioni di servizio	5.000,00	5.000,00	5.000,00	1030299	Altri servizi

PEG 2022 - 2024 SPESA

1	D355	POLITICHE DI PARITA' - MENOZZI	MENOZZI	UFFICIO PARI OPPORTUNITA'	ALDIGERI PAOLA	335500720000	2	CUG Prestazioni di servizio	3.000,00	3.000,00	3.000,00	1030299	Altri servizi
1	E25	GESTIONE FINANZIARIA - MENOZZI	MENOZZI	UFFICIO GESTIONE DEL PERSONALE	ALDIGERI PAOLA	102500100010	0	GESTIONE FINANZIARIA Stipendi	355.000,00	355.000,00	355.000,00	1010101	Retribuzioni in denaro
1	E25	GESTIONE FINANZIARIA - MENOZZI	MENOZZI	UFFICIO GESTIONE DEL PERSONALE	ALDIGERI PAOLA	102500200000	0	GESTIONE FINANZIARIA Contributi	110.000,00	110.000,00	110.000,00	1010201	Contributi sociali effettivi a carico dell'ente
1	E25	GESTIONE FINANZIARIA - MENOZZI	MENOZZI	UFFICIO GESTIONE DEL PERSONALE	ALDIGERI PAOLA	102500200010	0	GESTIONE FINANZIARIA PREVIDENZA COMPLEMENTARE	250,00	250,00	250,00	1010201	Contributi sociali effettivi a carico dell'ente
1	E25	GESTIONE FINANZIARIA - MENOZZI	MENOZZI	UFFICIO GESTIONE DEL PERSONALE	ALDIGERI PAOLA	102500200020	0	GESTIONE FINANZIARIA Assegni familiari	3.600,00	3.600,00	3.600,00	1010202	Altri contributi sociali
1	E25	GESTIONE FINANZIARIA - MENOZZI	MENOZZI	UFFICIO GESTIONE DEL PERSONALE	ALDIGERI PAOLA	102500400010	0	GESTIONE FINANZIARIA Straordinari	600,00	600,00	600,00	1010101	Retribuzioni in denaro
1	E25	GESTIONE FINANZIARIA - MENOZZI	MENOZZI	UFFICIO GESTIONE DEL PERSONALE	ALDIGERI PAOLA	704000141000	0	GESTIONE FINANZIARIA Tributi e tasse	2.500,00	2.500,00	2.500,00	1020199	Imposte, tasse e proventi assimilati a carico dell'ente n.a.c.
1	E25	GESTIONE FINANZIARIA - MENOZZI	MENOZZI	UFFICIO GESTIONE DEL PERSONALE	ALDIGERI PAOLA	704000146010	0	GESTIONE FINANZIARIA Irap dipendenti	455.000,00	455.000,00	455.000,00	1020101	Imposta regionale sulle attivita' produttive (IRAP)
1	F08	ATTI AMMI E SERVIZI LEGALI - GIUDICE	MENOZZI	UFFICIO GESTIONE DEL PERSONALE	ALDIGERI PAOLA	100800100000	1	ATTI AMM E LEGALE Stipendi	204.000,00	204.000,00	204.000,00	1010101	Retribuzioni in denaro
1	F08	ATTI AMMI E SERVIZI LEGALI - GIUDICE	MENOZZI	UFFICIO GESTIONE DEL PERSONALE	ALDIGERI PAOLA	100800200000	0	ATTI AMM E LEGALE Contributi	61.000,00	61.000,00	61.000,00	1010201	Contributi sociali effettivi a carico dell'ente
1	F08	ATTI AMMI E SERVIZI LEGALI - GIUDICE	MENOZZI	UFFICIO GESTIONE DEL PERSONALE	ALDIGERI PAOLA	100800200010	0	ATTI AMM E LEGALE PREVIDENZA COMPLEMENTARE	300,00	300,00	300,00	1010201	Contributi sociali effettivi a carico dell'ente
1	F08	ATTI AMMI E SERVIZI LEGALI - GIUDICE	MENOZZI	UFFICIO GESTIONE DEL PERSONALE	ALDIGERI PAOLA	100800200020	0	ATTI AMM E LEGALE Assegni familiari	600,00	600,00	600,00	1010202	Altri contributi sociali
1	F08	ATTI AMMI E SERVIZI LEGALI - GIUDICE	MENOZZI	UFFICIO GESTIONE DEL PERSONALE	ALDIGERI PAOLA	100800400010	0	ATTI AMM E LEGALE Straordinari	200,00	200,00	200,00	1010101	Retribuzioni in denaro
1	F10	PROTOCOLLO ARCHIVIO - MENOZZI	MENOZZI	UFFICIO GESTIONE DEL PERSONALE	ALDIGERI PAOLA	101000100010	0	PROTOCOLLO ARCHIVIO Stipendi	66.600,00	66.600,00	66.600,00	1010101	Retribuzioni in denaro

PEG 2022 - 2024 SPESA

1	F10	PROTOCOLLO ARCHIVIO - MENOZZI	MENOZZI	UFFICIO GESTIONE DEL PERSONALE	ALDIGERI PAOLA	101000200000	0	PROTOCOLLO ARCHIVIO Contributi	21.100,00	21.100,00	21.100,00	1010201	Contributi sociali effettivi a carico dell'ente
1	F10	PROTOCOLLO ARCHIVIO - MENOZZI	MENOZZI	UFFICIO GESTIONE DEL PERSONALE	ALDIGERI PAOLA	101000200010	0	PROTOCOLLO ARCHIVIO PREVIDENZA COMPLEMENTARE	200,00	200,00	200,00	1010201	Contributi sociali effettivi a carico dell'ente
1	F10	PROTOCOLLO ARCHIVIO - MENOZZI	MENOZZI	UFFICIO GESTIONE DEL PERSONALE	ALDIGERI PAOLA	101000200020	0	PROTOCOLLO ARCHIVIO Assegni familiari	1.400,00	1.400,00	1.400,00	1010202	Altri contributi sociali
1	F10	PROTOCOLLO ARCHIVIO - MENOZZI	MENOZZI	UFFICIO GESTIONE DEL PERSONALE	ALDIGERI PAOLA	101000400010	0	PROTOCOLLO ARCHIVIO Straordinari	300,00	300,00	300,00	1010101	Retribuzioni in denaro
1	F18	APPALTI, CONTRATTI - GIUDICE	MENOZZI	UFFICIO GESTIONE DEL PERSONALE	ALDIGERI PAOLA	101800100010	1	APPALTI E CONTRATTI - Stipendi	108.500,00	108.500,00	108.500,00	1010101	Retribuzioni in denaro
1	F18	APPALTI, CONTRATTI - GIUDICE	MENOZZI	UFFICIO GESTIONE DEL PERSONALE	ALDIGERI PAOLA	101800200000	1	APPALTI E CONTRATTI - Contributi	32.700,00	32.700,00	32.700,00	1010201	Contributi sociali effettivi a carico dell'ente
1	F30	PROVVEDITORATO - GIUDICE	MENOZZI	UFFICIO GESTIONE DEL PERSONALE	ALDIGERI PAOLA	103000100010	0	PROVVEDITORATO Stipendi	138.000,00	138.000,00	138.000,00	1010101	Retribuzioni in denaro
1	F30	PROVVEDITORATO - GIUDICE	MENOZZI	UFFICIO GESTIONE DEL PERSONALE	ALDIGERI PAOLA	103000200000	0	PROVVEDITORATO Contributi	36.000,00	36.000,00	36.000,00	1010201	Contributi sociali effettivi a carico dell'ente
1	F30	PROVVEDITORATO - GIUDICE	MENOZZI	UFFICIO GESTIONE DEL PERSONALE	ALDIGERI PAOLA	103000200010	0	PROVVEDITORATO PREVIDENZA COMPLEMENTARE	100,00	100,00	100,00	1010201	Contributi sociali effettivi a carico dell'ente
1	F30	PROVVEDITORATO - GIUDICE	MENOZZI	UFFICIO GESTIONE DEL PERSONALE	ALDIGERI PAOLA	103000400010	0	PROVVEDITORATO Straordinari	300,00	300,00	300,00	1010101	Retribuzioni in denaro
1	F76	SISTEMA INFORMATIVO - MENOZZI	MENOZZI	UFFICIO GESTIONE DEL PERSONALE	ALDIGERI PAOLA	107600100010	0	SISTEMA INFORMATIVO Stipendi	157.000,00	179.250,00	179.250,00	1010101	Retribuzioni in denaro
1	F76	SISTEMA INFORMATIVO - MENOZZI	MENOZZI	UFFICIO GESTIONE DEL PERSONALE	ALDIGERI PAOLA	107600100020	1	SISTEMA INFORMATIVO Stipendi t.d.	22.250,00	22.250,00	22.250,00	1010101	Retribuzioni in denaro
1	F76	SISTEMA INFORMATIVO - MENOZZI	MENOZZI	UFFICIO GESTIONE DEL PERSONALE	ALDIGERI PAOLA	107600200000	1	SISTEMA INFORMATIVO Contributi	55.000,00	55.000,00	55.000,00	1010201	Contributi sociali effettivi a carico dell'ente
1	F76	SISTEMA INFORMATIVO - MENOZZI	MENOZZI	UFFICIO GESTIONE DEL PERSONALE	ALDIGERI PAOLA	107600200010	0	SISTEMA INFORMATIVO PREVIDENZA COMPLEMENTARE	200,00	200,00	200,00	1010201	Contributi sociali effettivi a carico dell'ente

PEG 2022 - 2024 SPESA

1	F76	SISTEMA INFORMATIVO - MENOZZI	MENOZZI	UFFICIO GESTIONE DEL PERSONALE	ALDIGERI PAOLA	107600200020	0	SISTEMA INFORMATIVO Assegni familiari	1.000,00	1.000,00	1.000,00	1010202	Altri contributi sociali
1	F76	SISTEMA INFORMATIVO - MENOZZI	MENOZZI	UFFICIO GESTIONE DEL PERSONALE	ALDIGERI PAOLA	107600400010	0	SISTEMA INFORMATIVO Straordinario	1.000,00	1.000,00	1.000,00	1010101	Retribuzioni in denaro
1	F76	SISTEMA INFORMATIVO - MENOZZI	MENOZZI	UFFICIO GESTIONE DEL PERSONALE	ALDIGERI PAOLA	107600400020	0	SISTEMA INFORMATIVO Altri compensi	800,00	800,00	800,00	1010101	Retribuzioni in denaro
1	P00	SEGRETARIO GENERALE - GIUDICE	MENOZZI	UFFICIO GESTIONE DEL PERSONALE	ALDIGERI PAOLA	100000600010	0	SEGRETARIO GENERALE - Stipendi	98.000,00	94.000,00	94.000,00	1010101	Retribuzioni in denaro
1	P00	SEGRETARIO GENERALE - GIUDICE	MENOZZI	UFFICIO GESTIONE DEL PERSONALE	ALDIGERI PAOLA	100000600020	0	SEGRETARIO GENERALE - Contributi	30.000,00	25.500,00	25.500,00	1010201	Contributi sociali effettivi a carico dell'ente
1	P05	SUPPORTO CONSIGLIO - GIUDICE	MENOZZI	UFFICIO GESTIONE DEL PERSONALE	ALDIGERI PAOLA	100500100000	0	SUPPORTO CONSIGLIO Stipendi	28.500,00	28.500,00	28.500,00	1010101	Retribuzioni in denaro
1	P05	SUPPORTO CONSIGLIO - GIUDICE	MENOZZI	UFFICIO GESTIONE DEL PERSONALE	ALDIGERI PAOLA	100500200000	0	SUPPORTO CONSIGLIO Contributi Ente	9.300,00	9.300,00	9.300,00	1010201	Contributi sociali effettivi a carico dell'ente
1	P05	SUPPORTO CONSIGLIO - GIUDICE	MENOZZI	UFFICIO GESTIONE DEL PERSONALE	ALDIGERI PAOLA	100500200020	0	SUPPORTO CONSIGLIO Assegni familiari	1.200,00	1.200,00	1.200,00	1010202	Altri contributi sociali
1	P05	SUPPORTO CONSIGLIO - GIUDICE	MENOZZI	UFFICIO GESTIONE DEL PERSONALE	ALDIGERI PAOLA	100500400010	0	SUPPORTO CONSIGLIO Straordinari	3.091,00	3.091,00	3.091,00	1010101	Retribuzioni in denaro
1	P12	GABINETTO PRESIDENZA - GIUDICE	MENOZZI	UFFICIO GESTIONE DEL PERSONALE	ALDIGERI PAOLA	101200100010	0	GABINETTO PRESIDENZA Stipendi	26.500,00	26.500,00	26.500,00	1010101	Retribuzioni in denaro
1	P12	GABINETTO PRESIDENZA - GIUDICE	MENOZZI	UFFICIO GESTIONE DEL PERSONALE	ALDIGERI PAOLA	101200200000	0	GABINETTO PRESIDENZA Contributi	8.200,00	8.200,00	8.200,00	1010201	Contributi sociali effettivi a carico dell'ente
1	P12	GABINETTO PRESIDENZA - GIUDICE	MENOZZI	UFFICIO GESTIONE DEL PERSONALE	ALDIGERI PAOLA	101200400010	0	GABINETTO PRESIDENZA Straordinari	400,00	400,00	400,00	1010101	Retribuzioni in denaro
1	P12	GABINETTO PRESIDENZA - GIUDICE	MENOZZI	UFFICIO GESTIONE DEL PERSONALE	ALDIGERI PAOLA	101200400020	0	GABINETTO PRESIDENZA Altri compensi	743,76	743,76	743,76	1010101	Retribuzioni in denaro
1	P14	POLIZIA PROVINCIALE - RUFFINI	MENOZZI	UFFICIO GESTIONE DEL PERSONALE	ALDIGERI PAOLA	101400100010	0	POLIZIA PROVINCIALE Stipendi	278.000,00	297.000,00	297.000,00	1010101	Retribuzioni in denaro

PEG 2022 - 2024 SPESA

1	P14	POLIZIA PROVINCIALE - RUFFINI	MENOZZI	UFFICIO GESTIONE DEL PERSONALE	ALDIGERI PAOLA	101400200000	0	POLIZIA PROVINCIALE Contributi	94.000,00	99.000,00	99.000,00	1010201	Contributi sociali effettivi a carico dell'ente
1	P14	POLIZIA PROVINCIALE - RUFFINI	MENOZZI	UFFICIO GESTIONE DEL PERSONALE	ALDIGERI PAOLA	101400200010	0	Polizia Provinciale - Previdenza complementare	500,00	500,00	500,00	1010201	Contributi sociali effettivi a carico dell'ente
1	P14	POLIZIA PROVINCIALE - RUFFINI	MENOZZI	UFFICIO GESTIONE DEL PERSONALE	ALDIGERI PAOLA	101400200020	0	POLIZIA PROVINCIALE Assegni familiari	3.200,00	3.200,00	3.200,00	1010202	Altri contributi sociali
1	P14	POLIZIA PROVINCIALE - RUFFINI	MENOZZI	UFFICIO GESTIONE DEL PERSONALE	ALDIGERI PAOLA	101400400010	0	POLIZIA PROVINCIALE Straordinario	7.400,00	7.400,00	7.400,00	1010101	Retribuzioni in denaro
1	P14	POLIZIA PROVINCIALE - RUFFINI	MENOZZI	UFFICIO GESTIONE DEL PERSONALE	ALDIGERI PAOLA	101400400020	0	POLIZIA PROVINCIALE Altri compensi	31.620,00	31.620,00	31.620,00	1010101	Retribuzioni in denaro
1	P14	POLIZIA PROVINCIALE - RUFFINI	MENOZZI	UFFICIO GESTIONE DEL PERSONALE	ALDIGERI PAOLA	101400900020	0	POLIZIA PROVINCIALE Straordinario elettorale	3.600,00	3.600,00	3.600,00	1010101	Retribuzioni in denaro
1	P14	POLIZIA PROVINCIALE - RUFFINI	MENOZZI	UFFICIO GESTIONE DEL PERSONALE	ALDIGERI PAOLA	101400900030	0	POLIZIA PROVINCIALE Indennità ordine pubblico (E190000196000)	4.000,00	4.000,00	4.000,00	1010101	Retribuzioni in denaro
1	P70	COMUNICAZIONE E REL PUBBL - GIUDICE	MENOZZI	UFFICIO GESTIONE DEL PERSONALE	ALDIGERI PAOLA	107000100010	0	COMUNICAZIONE RELAZIONI PUBBLICHE Stipendi	25.500,00	25.500,00	25.500,00	1010101	Retribuzioni in denaro
1	P70	COMUNICAZIONE E REL PUBBL - GIUDICE	MENOZZI	UFFICIO GESTIONE DEL PERSONALE	ALDIGERI PAOLA	107000200000	0	COMUNICAZIONE RELAZIONI PUBBLICHE Contributi	8.700,00	8.700,00	8.700,00	1010201	Contributi sociali effettivi a carico dell'ente
1	P70	COMUNICAZIONE E REL PUBBL - GIUDICE	MENOZZI	UFFICIO GESTIONE DEL PERSONALE	ALDIGERI PAOLA	107000400010	0	COMUNICAZIONE RELAZIONI PUBBLICHE Straordinario	150,00	150,00	150,00	1010101	Retribuzioni in denaro
1	S520	SV ORGANIZ, CONTROLLO STRAT - GIUDICE	MENOZZI	UFFICIO GESTIONE DEL PERSONALE	ALDIGERI PAOLA	152000100010	0	SV ORG CONTROLLO STRATEGICO Stipendi	68.000,00	68.000,00	68.000,00	1010101	Retribuzioni in denaro
1	S520	SV ORGANIZ, CONTROLLO STRAT - GIUDICE	MENOZZI	UFFICIO GESTIONE DEL PERSONALE	ALDIGERI PAOLA	152000200000	0	SV ORG CONTROLLO STRATEGICO Contributi	22.000,00	22.000,00	22.000,00	1010201	Contributi sociali effettivi a carico dell'ente
1	S520	SV ORGANIZ, CONTROLLO STRAT - GIUDICE	MENOZZI	UFFICIO GESTIONE DEL PERSONALE	ALDIGERI PAOLA	152000400010	0	SV ORG CONTROLLO STRATEGICO Straordinario	1.750,00	1.750,00	1.750,00	1010101	Retribuzioni in denaro
					ALDIGERI PAOLA TOT			€ 8.051.755,76	€ 8.057.800,76	€ 8.057.800,76			

PEG 2022 - 2024 SPESA

1	D15	GESTIONE PERSONALE - MENOZZI	MENOZZI	UFFICIO SISTEMI INFORMATIVI - PROTOCOLLO - GESTIONE DOCUMENTALE	GRIGNAFFINI PAOLO	301500720000	0	GESTIONE PERSONALE Prestazioni di servizio	15.000,00	15.000,00	15.000,00	1030299	Altri servizi
1	F10	PROTOCOLLO ARCHIVIO - MENOZZI	MENOZZI	UFFICIO SISTEMI INFORMATIVI - PROTOCOLLO - GESTIONE DOCUMENTALE	GRIGNAFFINI PAOLO	301000550000	0	PROTOCOLLO ARCHIVIO Affrancatrice postale	15.000,00	15.000,00	15.000,00	1030216	Servizi amministrativi
1	F10	PROTOCOLLO ARCHIVIO - MENOZZI	MENOZZI	UFFICIO SISTEMI INFORMATIVI - PROTOCOLLO - GESTIONE DOCUMENTALE	GRIGNAFFINI PAOLO	301000720000	0	PROTOCOLLO ARCHIVIO Prestazioni servizio	22.000,00	22.000,00	22.000,00	1030299	Altri servizi
1	F76	SISTEMA INFORMATIVO - MENOZZI	MENOZZI	UFFICIO SISTEMI INFORMATIVI - PROTOCOLLO - GESTIONE DOCUMENTALE	GRIGNAFFINI PAOLO	207600230000	0	SISTEMA INFORMATIVO Materiale informatico	1.000,00	1.000,00	1.000,00	1030102	Altri beni di consumo
1	F76	SISTEMA INFORMATIVO - MENOZZI	MENOZZI	UFFICIO SISTEMI INFORMATIVI - PROTOCOLLO - GESTIONE DOCUMENTALE	GRIGNAFFINI PAOLO	307600430000	0	SISTEMA INFORMATIVO Trasferte	500,00	500,00	500,00	1030202	Organizzazione eventi, pubblicita' e servizi per trasferta
1	F76	SISTEMA INFORMATIVO - MENOZZI	MENOZZI	UFFICIO SISTEMI INFORMATIVI - PROTOCOLLO - GESTIONE DOCUMENTALE	GRIGNAFFINI PAOLO	307600560000	0	SISTEMA INFORMATIVO Utenze	35.000,00	35.000,00	35.000,00	1030205	Utenze e canoni
1	F76	SISTEMA INFORMATIVO - MENOZZI	MENOZZI	UFFICIO SISTEMI INFORMATIVI - PROTOCOLLO - GESTIONE DOCUMENTALE	GRIGNAFFINI PAOLO	307600800000	0	SISTEMA INFORMATIVO Manutenzione applicazioni e prestazioni (E240000242)	255.000,00	255.000,00	255.000,00	1030219	Servizi informatici e di telecomunicazioni
1	F76	SISTEMA INFORMATIVO - MENOZZI	MENOZZI	UFFICIO SISTEMI INFORMATIVI - PROTOCOLLO - GESTIONE DOCUMENTALE	GRIGNAFFINI PAOLO	407600930000	0	SISTEMA INFORMATIVO - licenze d'uso per software	11.500,00	11.500,00	11.500,00	1030207	Utilizzo di beni di terzi

PEG 2022 - 2024 SPESA

					GRIGNAFFINI PAOLO TOT				€ 355.000,00	€ 355.000,00	€ 355.000,00		
1	D15	GESTIONE PERSONALE - MENOZZI	MENOZZI	SERVIZIO FINANZIARIO - GESTIONE DEL PERSONALE - PARTECIPATE - SISTEMI INFORMATIVI - PARI OPPOR- TUNITA'	MENOZZI IURI	301500420000	0	GESTIONE PERSONALE Buoni pasto	65.000,00	65.000,00	65.000,00	1010102	Altre spese per il personale
1	E25	GESTIONE FINANZIARIA - MENOZZI	MENOZZI	SERVIZIO FINANZIARIO - GESTIONE DEL PERSONALE - PARTECIPATE - SISTEMI INFORMATIVI - PARI OPPOR- TUNITA'	MENOZZI IURI	504500114000	0	GESTIONE FINANZIARIA Riversa- mento Stato	12.849.957,30	12.849.957,30	12.849.957,30	1040101	Trasferimenti correnti a Amministra- zioni Centrali
1	E25	GESTIONE FINANZIARIA - MENOZZI	MENOZZI	SERVIZIO FINANZIARIO - GESTIONE DEL PERSONALE - PARTECIPATE - SISTEMI INFORMATIVI - PARI OPPOR- TUNITA'	MENOZZI IURI	513800109000	0	ATTIVITA' PRODUTTIVE Trasferi- menti fondo garanzia imprese	3.000,00	3.000,00	3.000,00	1040399	Trasferimenti correnti a altre imprese
5	E25	GESTIONE FINANZIARIA - MENOZZI	MENOZZI	SERVIZIO FINANZIARIO - GESTIONE DEL PERSONALE - PARTECIPATE - SISTEMI INFORMATIVI - PARI OPPOR- TUNITA'	MENOZZI IURI	310250510000	0	GESTIONE FINANZIARIA Anticipa- zione di cassa	1.549.370,00	1.549.370,00	1.549.370,00	5010101	Chiusura Anticipazioni ricevute da istituto tesoriere/cassiere
					MENOZZI IURI TOT				€ 14.467.327,30	€ 14.467.327,30	€ 14.467.327,30		
1	E25	GESTIONE FINANZIARIA - MENOZZI	MENOZZI	UFFICIO INVESTIMENTI PROGRAM- MAZIONE E RENDICONTAZIONE FI- NANZIARIA	SARTORI MARGHE- RITA	605113	0	Interessi passivi Mutui CDP SPA	998.757,45	926.796,19	926.796,19	1070504	Interessi passivi su finanziamenti a medio lungo termine a Imprese
1	E25	GESTIONE FINANZIARIA - MENOZZI	MENOZZI	UFFICIO INVESTIMENTI PROGRAM- MAZIONE E RENDICONTAZIONE FI- NANZIARIA	SARTORI MARGHE- RITA	604600123000	0	GESTIONE FINANZIARIA Interessi passivi Ministeri	9.575,54	8.419,86	7.252,63	1070501	Interessi passivi ad Amministrazioni Centrali su mutui e altri finanziamenti a medio lungo termine

PEG 2022 - 2024 SPESA

1	E25	GESTIONE FINANZIARIA - MENOZZI	MENOZZI	UFFICIO INVESTIMENTI PROGRAMMAZIONE E RENDICONTAZIONE FINANZIARIA	SARTORI MARGHERITA	604600124000	0	GESTIONE FINANZIARIA Interessi passivi banche	10.561,44	8.202,80	8.202,80	1070504	Interessi passivi su finanziamenti a medio lungo termine a Imprese
4	E25	GESTIONE FINANZIARIA - MENOZZI	MENOZZI	UFFICIO INVESTIMENTI PROGRAMMAZIONE E RENDICONTAZIONE FINANZIARIA	SARTORI MARGHERITA	3300450503	0	RIMBORSO Q.CAPITALE MUTUI C.D.P.	1.854.095,58	1.483.439,76	1.483.439,76	4030104	Rimborso Mutui e altri finanziamenti a medio lungo termine a Imprese
4	E25	GESTIONE FINANZIARIA - MENOZZI	MENOZZI	UFFICIO INVESTIMENTI PROGRAMMAZIONE E RENDICONTAZIONE FINANZIARIA	SARTORI MARGHERITA	3300450504	0	RIMBORSO QUOTA CAPITALE MUTUI V/ISTITUTI DI CREDITO	2.698.495,78	2.740.164,33	2.740.164,33	4030104	Rimborso Mutui e altri finanziamenti a medio lungo termine a Imprese
4	E25	GESTIONE FINANZIARIA - MENOZZI	MENOZZI	UFFICIO INVESTIMENTI PROGRAMMAZIONE E RENDICONTAZIONE FINANZIARIA	SARTORI MARGHERITA	330490503000	0	GESTIONE FINANZIARIA Quota capitale debito Stato	115.567,43	116.723,10	117.890,33	4030101	Rimborso Mutui e altri finanziamenti a medio lungo termine ad Amministrazioni Centrali
1	P04	IND CARICA ORG IST COMPENS REV - MENOZZI	MENOZZI	UFFICIO INVESTIMENTI PROGRAMMAZIONE E RENDICONTAZIONE FINANZIARIA	SARTORI MARGHERITA	300400510000	0	IND CARICA ORGANI IST COMPENSI Revisori	85.000,00	85.000,00	85.000,00	1030201	Organi e incarichi istituzionali dell'amministrazione
					SARTORI MARGHERITA TOT			€ 5.772.053,22	€ 5.368.746,04	€ 5.368.746,04			
1	E25	GESTIONE FINANZIARIA - MENOZZI	MENOZZI	UFFICIO BILANCIO DI PARTE CORRENTE E PAGAMENTI	SCHIANCHI PAOLO	100250190000	0	Fondo crediti di difficile esazione p/corrente	41.882,16	41.882,16	41.882,16	1100103	Fondo crediti di dubbia e difficile esazione di parte corrente
1	E25	GESTIONE FINANZIARIA - MENOZZI	MENOZZI	UFFICIO BILANCIO DI PARTE CORRENTE E PAGAMENTI	SCHIANCHI PAOLO	110250200000	0	Fondo riserva	153.912,64	153.612,64	153.612,64	1100101	Fondo di riserva
1	E25	GESTIONE FINANZIARIA - MENOZZI	MENOZZI	UFFICIO BILANCIO DI PARTE CORRENTE E PAGAMENTI	SCHIANCHI PAOLO	204000250010	0	GESTIONE FINANZIARIA ACQUISTO BENI CONSUMO	6.000,00	6.000,00	6.000,00	1030102	Altri beni di consumo
1	E25	GESTIONE FINANZIARIA - MENOZZI	MENOZZI	UFFICIO BILANCIO DI PARTE CORRENTE E PAGAMENTI	SCHIANCHI PAOLO	302500430000	0	GESTIONE FINANZIARIA Trasferte	500,00	500,00	500,00	1030202	Organizzazione eventi, pubblicita' e servizi per trasferta

PEG 2022 - 2024 SPESA

1	E25	GESTIONE FINANZIARIA - MENOZZI	MENOZZI	UFFICIO BILANCIO DI PARTE CORRENTE E PAGAMENTI	SCHIANCHI PAOLO	302500720000	0	GESTIONE FINANZIARIA Prestazioni servizi	20.000,00	20.000,00	20.000,00	1030299	Altri servizi
1	E25	GESTIONE FINANZIARIA - MENOZZI	MENOZZI	UFFICIO BILANCIO DI PARTE CORRENTE E PAGAMENTI	SCHIANCHI PAOLO	304500690000	0	GESTIONE FINANZIARIA Spese servizi	13.000,00	13.000,00	13.000,00	1030216	Servizi amministrativi
1	E25	GESTIONE FINANZIARIA - MENOZZI	MENOZZI	UFFICIO BILANCIO DI PARTE CORRENTE E PAGAMENTI	SCHIANCHI PAOLO	504500107000	0	Trasferimenti correnti a Comuni	1.000,00	1.000,00	1.000,00	1040102	Trasferimenti correnti a Amministrazioni Locali
1	E25	GESTIONE FINANZIARIA - MENOZZI	MENOZZI	UFFICIO BILANCIO DI PARTE CORRENTE E PAGAMENTI	SCHIANCHI PAOLO	504500110000	0	GESTIONE FINANZIARIA Trasferimenti	25.000,00	25.000,00	25.000,00	1040399	Trasferimenti correnti a altre imprese
1	E25	GESTIONE FINANZIARIA - MENOZZI	MENOZZI	UFFICIO BILANCIO DI PARTE CORRENTE E PAGAMENTI	SCHIANCHI PAOLO	704000146040	0	GESTIONE FINANZIARIA Irap professionisti	1.500,00	1.500,00	1.500,00	1020101	Imposta regionale sulle attivita' produttive (IRAP)
1	E25	GESTIONE FINANZIARIA - MENOZZI	MENOZZI	UFFICIO BILANCIO DI PARTE CORRENTE E PAGAMENTI	SCHIANCHI PAOLO	704500145000	0	GESTIONE FINANZIARIA Versamenti e regolarizzazioni IVA	20.000,00	20.000,00	20.000,00	1030216	Servizi amministrativi
					SCHIANCHI PAOLO TOT				€ 282.794,80	€ 282.494,80	€ 282.494,80		
			MENOZZI TOT						€ 28.928.931,08	€ 28.531.368,90	€ 28.531.368,90		

Servizio Pianificazione territoriale, Trasporti,
Programmazione rete scolastica, Gestione
amministrativa e valorizzazione del patrimonio,
Statistica, Sit e Sicurezza territoriale

SERVIZIO PIANIFICAZIONE TERRITORIALE-TRASPORTI-PROGRAMMAZIONE RETE SCOLASTICA-GESTIONE AMMINISTRATIVA E VALORIZZAZIONE DEL PATRIMONIO-STATISTICA-SIT E SICUREZZA TERRITORIALE

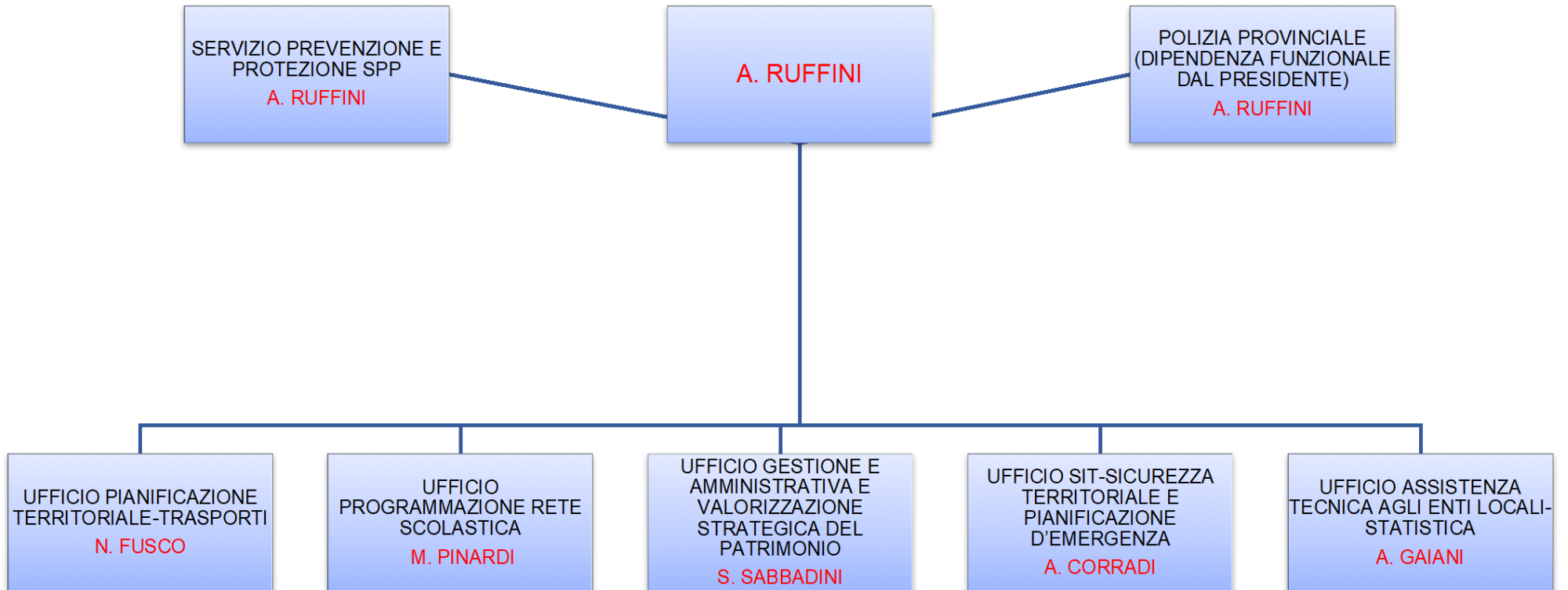

PEG 2022 - 2024 ENTRATA

TIT	CC	DESC CC	DIRIGENTE	UO	RESP UO	CAP	ART	DESC CAP	STANZ 2022	STANZ 2023	STANZ 2024	IV LIV	DESC IV LIV
2	B115	PIANIFICAZIONE TERRITORIALE - RUFFINI	RUFFINI	U_SIT - UFFICIO SIT - SICUREZZA TERRITORIALE E PIANIFICAZIONE D'EMERGENZA	CORRADI ANDREA	473000474000	0	ATTIV. ESTR. QUOTA PROV. LE INTROITI COMUNI L.R. 17/18.07.91 E 42/23.11.92 (S31150043 31200072 21690022)	15.000,00	15.000,00	15.000,00	2010102	Trasferimenti correnti da Amministrazioni Locali
					CORRADI ANDREA TOT				€ 15.000,00	€ 15.000,00	€ 15.000,00		
3	B125	TRASPORTI - RUFFINI	RUFFINI	UFFICIO PIANIFICAZIONE TERRITORIALE - TRASPORTI	FUSCO NICOLA	560000561000	0	INTROITI INDENNITA' IN MATERIA DI TRASPORTI	5.000,00	5.000,00	5.000,00	3010201	Entrate dalla vendita di servizi
3	B125	TRASPORTI - RUFFINI	RUFFINI	UFFICIO PIANIFICAZIONE TERRITORIALE - TRASPORTI	FUSCO NICOLA	560000562000	0	INDENNITA' FISSA PER DIRITTI DI ISTRUTTORIA - ESAMI - LEGGE REG.LE 9/2003	5.000,00	5.000,00	5.000,00	3010201	Entrate dalla vendita di servizi
3	B125	TRASPORTI - RUFFINI	RUFFINI	UFFICIO PIANIFICAZIONE TERRITORIALE - TRASPORTI	FUSCO NICOLA	570000578000	0	SANZIONI AMMINISTRATIVE IN MATERIA DI TRASPORTI L. 264/91	500,00	500,00	500,00	3020201	Proventi da multe, ammende, sanzioni e oblazioni a carico delle famiglie
					FUSCO NICOLA TOT				€ 10.500,00	€ 10.500,00	€ 10.500,00		
2	A82	PROGRAMMAZIONE SCOLASTICA - RUFFINI	RUFFINI	UFFICIO PROGRAMMAZIONE RETE SCOLASTICA - EUROPA	PINARDI MAURO	330000333000	0	DELEGHE L. R. 26/01 E12/03 - ASSEGNAZ. FONDI PER DIRITTO ALLO STUDIO (S510000107 510000108 510300107 510400110010)	1.950.000,00	1.950.000,00	1.950.000,00	2010102	Trasferimenti correnti da Amministrazioni Locali
2	A445	PROGETTI EUROPEI - RUFFINI	RUFFINI	UFFICIO PROGRAMMAZIONE RETE SCOLASTICA - EUROPA	PINARDI MAURO	435000437000	0	COMUNITA' EUROPEA - CONTRIBUTI PROGETTI EUROPEI (S34410072 34450043)	31.005,20	-	-	2010501	Trasferimenti correnti dall'Unione Europea
					PINARDI MAURO TOT				€ 1.981.005,20	€ 1.950.000,00	€ 1.950.000,00		
2	P14	POLIZIA PROVINCIALE - RUFFINI	RUFFINI	POLIZIA PROVINCIALE	RUFFINI ANDREA	287000288000	0	R.E.R. - CONTRIBUTO GESTIONE CARCASSE ANIMALI SELVATICI (S30140073)	47.146,33	-	-	2010102	Trasferimenti correnti da Amministrazioni Locali
3	P14	POLIZIA PROVINCIALE - RUFFINI	RUFFINI	POLIZIA PROVINCIALE	RUFFINI ANDREA	570000571000	0	SANZIONI AMMINISTRATIVE IN MATERIA DI CACCIA E PESCA - INTROITI	30.000,00	30.000,00	30.000,00	3020201	Proventi da multe, ammende, sanzioni e oblazioni a carico delle famiglie
3	P14	POLIZIA PROVINCIALE - RUFFINI	RUFFINI	POLIZIA PROVINCIALE	RUFFINI ANDREA	570000576000	0	INTROITI DERIVANTI DA CONTRAVVENZIONI DEL CODICE DELLA STRADA (S20140021 30140061 31520066 30140072 31530075 250140252)	260.000,00	260.000,00	260.000,00	3020301	Proventi da multe, ammende, sanzioni e oblazioni a carico delle imprese
3	P14	POLIZIA PROVINCIALE - RUFFINI	RUFFINI	POLIZIA PROVINCIALE	RUFFINI ANDREA	796000000000	0	DIRITTI NOTIFICA SPESE DI ISTRUTTORIA CDS CACCIA E PESCA	1.000,00	1.000,00	1.000,00	3010201	Entrate dalla vendita di servizi
					RUFFINI ANDREA TOT				€ 338.146,33	€ 291.000,00	€ 291.000,00		
4	A50	PATRIMONIO - RUFFINI	RUFFINI	UFFICIO GESTIONE AMMINISTRATIVA E VALORIZZAZIONE STRATEGICA DEL PATRIMONIO	SABBADINI SIMONA	132000132100	0	RICAVI DALL'ALIENAZIONE DI FABBRICATI	4.039.000,00	-	-	4040108	Alienazione di Beni immobili
4	A50	PATRIMONIO - RUFFINI	RUFFINI	UFFICIO GESTIONE AMMINISTRATIVA E VALORIZZAZIONE STRATEGICA DEL PATRIMONIO	SABBADINI SIMONA	143000143300	0	R. EMILIA ROMAGNA - MANUT. STRAORDIN. STRUTTURE TURISTICHE	200.000,00	-	-	4020102	Contributi agli investimenti da Amministrazioni Locali

PEG 2022 - 2024 ENTRATA

2	A50	PATRIMONIO - RUFFINI	RUFFINI	UFFICIO GESTIONE AMMINISTRATIVA E VALORIZZAZIONE STRATEGICA DEL PATRIMONIO	SABBADINI SIMONA	218000220000	0	MINISTERO CULTURA - FONDO EMERGENZA COVID REGGIA COLORNO (sp 5111/110)	69.219,50	-	-	2010101	Trasferimenti correnti da Amministrazioni Centrali
2	A50	PATRIMONIO - RUFFINI	RUFFINI	UFFICIO GESTIONE AMMINISTRATIVA E VALORIZZAZIONE STRATEGICA DEL PATRIMONIO	SABBADINI SIMONA	488000490000	0	CONTRIBUTO DA COMUNE DI COLORNO PER MANUTENZIONE REGGIA DI COLORNO (S311200620000)	16.000,00	16.000,00	16.000,00	2010102	Trasferimenti correnti da Amministrazioni Locali
3	A50	PATRIMONIO - RUFFINI	RUFFINI	UFFICIO GESTIONE AMMINISTRATIVA E VALORIZZAZIONE STRATEGICA DEL PATRIMONIO	SABBADINI SIMONA	580000000000	0	FITTI REALI DEI FABBRICATI	207.019,27	207.019,27	207.019,27	3010302	Fitti, noleggi e locazioni
3	A50	PATRIMONIO - RUFFINI	RUFFINI	UFFICIO GESTIONE AMMINISTRATIVA E VALORIZZAZIONE STRATEGICA DEL PATRIMONIO	SABBADINI SIMONA	620000000000	0	RENDITE PATRIMONIALI DIVERSE	180.000,00	180.000,00	180.000,00	3010301	Canoni e concessioni e diritti reali di godimento
3	A50	PATRIMONIO - RUFFINI	RUFFINI	UFFICIO GESTIONE AMMINISTRATIVA E VALORIZZAZIONE STRATEGICA DEL PATRIMONIO	SABBADINI SIMONA	660000000000	0	RIMBORSO SPESE UTILIZZO LOCALI E ATTREZZATURE	162.500,00	162.500,00	162.500,00	3010302	Fitti, noleggi e locazioni
3	A50	PATRIMONIO - RUFFINI	RUFFINI	UFFICIO GESTIONE AMMINISTRATIVA E VALORIZZAZIONE STRATEGICA DEL PATRIMONIO	SABBADINI SIMONA	792000793000	0	INTROITI PER CONCESSIONE SPAZI DELLA REGGIA DI COLORNO	10.000,00	10.000,00	10.000,00	3010301	Canoni e concessioni e diritti reali di godimento
2	A50	PATRIMONIO - RUFFINI	RUFFINI	UFFICIO GESTIONE AMMINISTRATIVA E VALORIZZAZIONE STRATEGICA DEL PATRIMONIO	SABBADINI SIMONA	280000298000	0	REGIONE EMILIA ROMAGNA - RIMBORSO PER CONTRIBUTI A PARCHI (S525500108)	218.725,00	218.725,00	218.725,00	2010102	Trasferimenti correnti da Amministrazioni Locali
					SABBADINI SIMONA TOT				€ 5.102.463,77	€ 794.244,27	€ 794.244,27		
			RUFFINI TOT						€ 7.447.115,30	€ 3.060.744,27	€ 3.060.744,27		

PEG 2022 - 2024 SPESA

TIT	CC	DESC CC	DIRIGENTE	UO	RESP UO	CAP	ART	DESC CAP	STANZ 2022	STANZ 2023	STANZ 2024	IV LIV	DESC IV LIV
1	B115	PIANIFICAZIONE TERRITORIALE - RUFFINI	RUFFINI	U_SIT - UFFICIO SIT - SICUREZZA TERRITORIALE E PIANIFICAZIONE D'EMERGENZA	CORRADI ANDREA	312000720000	0	PIANIFICAZIONE TERRITORIALE Prestazioni servizi (E 473000474000 VINC 9)	15.000,00	15.000,00	15.000,00	1030299	Altri servizi
					CORRADI ANDREA TOT				€ 15.000,00	€ 15.000,00	€ 15.000,00		
1	B115	PIANIFICAZIONE TERRITORIALE - RUFFINI	RUFFINI	UFFICIO PIANIFICAZIONE TERRITORIALE - TRASPORTI	FUSCO NICOLA	211500250010	0	PIANIFICAZIONE TERRITORIALE Beni di consumo	4.000,00	4.000,00	4.000,00	1030102	Altri beni di consumo
1	B115	PIANIFICAZIONE TERRITORIALE - RUFFINI	RUFFINI	UFFICIO PIANIFICAZIONE TERRITORIALE - TRASPORTI	FUSCO NICOLA	311500430000	0	PIANIFICAZIONE TERRITORIALE Trasferte (E 473000474000 VINC 70)	1.000,00	1.000,00	1.000,00	1030202	Organizzazione eventi, pubblicita' e servizi per trasferta
1	B115	PIANIFICAZIONE TERRITORIALE - RUFFINI	RUFFINI	UFFICIO PIANIFICAZIONE TERRITORIALE - TRASPORTI	FUSCO NICOLA	311500720000	0	PIANIFICAZIONE TERRITORIALE Prestazioni (E280000294 + 460+ AV+ AV. VINC))	15.000,00	15.000,00	15.000,00	1030299	Altri servizi
1	B125	TRASPORTI - RUFFINI	RUFFINI	UFFICIO PIANIFICAZIONE TERRITORIALE - TRASPORTI	FUSCO NICOLA	212500250010	0	TRASPORTI Beni di consumo	1.200,00	1.200,00	1.200,00	1030102	Altri beni di consumo
1	B125	TRASPORTI - RUFFINI	RUFFINI	UFFICIO PIANIFICAZIONE TERRITORIALE - TRASPORTI	FUSCO NICOLA	312500430000	0	TRASPORTI Trasferte	200,00	200,00	200,00	1030202	Organizzazione eventi, pubblicita' e servizi per trasferta
1	B125	TRASPORTI - RUFFINI	RUFFINI	UFFICIO PIANIFICAZIONE TERRITORIALE - TRASPORTI	FUSCO NICOLA	312500680000	0	TRASPORTI Gettoni Commissioni	3.000,00	3.000,00	3.000,00	1030210	Consulenze
1	B125	TRASPORTI - RUFFINI	RUFFINI	UFFICIO PIANIFICAZIONE TERRITORIALE - TRASPORTI	FUSCO NICOLA	312500720000	0	TRASPORTI Prestazioni servizio	5.000,00	5.000,00	5.000,00	1030299	Altri servizi
					FUSCO NICOLA TOT				€ 29.400,00	€ 29.400,00	€ 29.400,00		
1	A50	PATRIMONIO - RUFFINI	RUFFINI	UFFICIO ASSISTENZA TECNICA AGLI ENTI LOCALI - STATISTICA	GAIANI ANDREA	306300720000	0	ASSISTENZA ENTI LOCALI Prestazioni di servizio (483000485, 1019001020)	10.000,00	10.000,00	10.000,00	1030299	Altri servizi
					GAIANI ANDREA TOT				€ 10.000,00	€ 10.000,00	€ 10.000,00		
1	A445	PROGETTI EUROPEI - RUFFINI	RUFFINI	UFFICIO PROGRAMMAZIONE RETE SCOLASTICA - EUROPA	PINARDI MAURO	344100720000	0	PROGETTI EUROPEI - Altri servizi (E435000437000)	27.678,00	-	-	1030299	Altri servizi

PEG 2022 - 2024 SPESA

1	A445	PROGETTI EUROPEI - RUFFINI	RUFFINI	UFFICIO PROGRAMMAZIONE RETE SCOLASTICA - EUROPA	PINARDI MAURO	344500430000	0	PROGETTI EUROPEI - Indennità di missione e trasferta (E435000437000)	3.327,20	-	-	1030202	Organizzazione eventi, pubblicità e servizi per trasferta
1	A50	PATRIMONIO - RUFFINI	RUFFINI	UFFICIO PROVVEDITORATO - ECONOMATO - ORGANISMO INTERMEDIO - COMUNICAZIONE E STAMPA	PINARDI MAURO	311200580000	0	PATRIMONIO Pulizie Reggio Colorno	35.000,00	35.000,00	35.000,00	1030213	Servizi ausiliari per il funzionamento dell'ente
1	A82	PROGRAMMAZIONE SCOLASTICA - RUFFINI	RUFFINI	UFFICIO PROGRAMMAZIONE RETE SCOLASTICA - EUROPA	PINARDI MAURO	309200430000	0	PROGRAMMAZIONE SCOLASTICA Trasferte	100,00	100,00	100,00	1030202	Organizzazione eventi, pubblicità e servizi per trasferta
1	A82	PROGRAMMAZIONE SCOLASTICA - RUFFINI	RUFFINI	UFFICIO PROGRAMMAZIONE RETE SCOLASTICA - EUROPA	PINARDI MAURO	408200950000	0	PROGRAMMAZIONE SCOLASTICA Canoni locazione	430.000,00	430.000,00	430.000,00	1030207	Utilizzo di beni di terzi
1	A82	PROGRAMMAZIONE SCOLASTICA - RUFFINI	RUFFINI	UFFICIO PROGRAMMAZIONE RETE SCOLASTICA - EUROPA	PINARDI MAURO	510000107000	0	PROGRAMMAZIONE SCOLASTICA Trasferimenti (E 330000333000)	1.200.000,00	1.200.000,00	1.200.000,00	1040102	Trasferimenti correnti a Amministrazioni Locali
1	A82	PROGRAMMAZIONE SCOLASTICA - RUFFINI	RUFFINI	UFFICIO PROGRAMMAZIONE RETE SCOLASTICA - EUROPA	PINARDI MAURO	510000108000	0	PROGRAMMAZIONE SCOLASTICA Trasferimenti scuole infanzia (E 330000333000)	150.000,00	150.000,00	150.000,00	1040101	Trasferimenti correnti a Amministrazioni Centrali
1	A82	PROGRAMMAZIONE SCOLASTICA - RUFFINI	RUFFINI	UFFICIO PROGRAMMAZIONE RETE SCOLASTICA - EUROPA	PINARDI MAURO	510300107000	0	PROGRAMMAZIONE SCOLASTICA Trasferimenti a famiglie (E 330000333000)	190.000,00	190.000,00	190.000,00	1040205	Altri trasferimenti a famiglie
1	A82	PROGRAMMAZIONE SCOLASTICA - RUFFINI	RUFFINI	UFFICIO PROGRAMMAZIONE RETE SCOLASTICA - EUROPA	PINARDI MAURO	510400107000	0	PROGRAMMAZIONE SCOLASTICA - Trasferimenti a amministrazioni locali	25.000,00	25.000,00	25.000,00	1040102	Trasferimenti correnti a Amministrazioni Locali
1	A82	PROGRAMMAZIONE SCOLASTICA - RUFFINI	RUFFINI	UFFICIO PROGRAMMAZIONE RETE SCOLASTICA - EUROPA	PINARDI MAURO	510400110000	0	PROGRAMMAZIONE SCOLASTICA Budget scolastici	195.000,00	195.000,00	195.000,00	1040101	Trasferimenti correnti a Amministrazioni Centrali
1	A82	PROGRAMMAZIONE SCOLASTICA - RUFFINI	RUFFINI	UFFICIO PROGRAMMAZIONE RETE SCOLASTICA - EUROPA	PINARDI MAURO	510400110010	0	SCUOLA TRASFERIMENTI CORRENTI A FAMIGLIE (E330000333000)	410.000,00	410.000,00	410.000,00	1040205	Altri trasferimenti a famiglie
					PINARDI MAURO TOT				€ 2.666.105,20	€ 2.635.100,00	€ 2.635.100,00		
1	D11	PREVENZIONE, PROTEZIONE - RUFFINI	RUFFINI	SERVIZIO PREVENZIONE E PROTEZIONE SPP	RUFFINI ANDREA	201100250010	0	PREVENZIONE E PROTEZIONE ACQUISTO BENI CONSUMO	10.000,00	10.000,00	10.000,00	1030102	Altri beni di consumo

PEG 2022 - 2024 SPESA

1	D11	PREVENZIONE, PROTEZIONE - RUFFINI	RUFFINI	SERVIZIO PREVENZIONE E PROTEZIONE SPP	RUFFINI ANDREA	301100710000	0	PRESTAZIONI DI SERVIZIO PER PREVENZIONE E SICUREZZA SUL LAVORO	65.000,00	65.000,00	65.000,00	1030213	Servizi ausiliari per il funzionamento dell'ente
1	D11	PREVENZIONE, PROTEZIONE - RUFFINI	RUFFINI	SERVIZIO PREVENZIONE E PROTEZIONE SPP	RUFFINI ANDREA	301100720000	0	PREVENZIONE E PROTEZIONE FORMAZIONE	35.000,00	35.000,00	35.000,00	1030204	Acquisto di servizi per formazione e addestramento del personale dell'ente
1	P14	POLIZIA PROVINCIALE - RUFFINI	RUFFINI	POLIZIA PROVINCIALE	RUFFINI ANDREA	201400210000	0	POLIZIA PROVINCIALE Vestiario (E 570000576)	30.000,00	30.000,00	30.000,00	1030102	Altri beni di consumo
1	P14	POLIZIA PROVINCIALE - RUFFINI	RUFFINI	POLIZIA PROVINCIALE	RUFFINI ANDREA	201400250010	0	POLIZIA PROVINCIALE Beni di consumo	3.000,00	3.000,00	3.000,00	1030102	Altri beni di consumo
1	P14	POLIZIA PROVINCIALE - RUFFINI	RUFFINI	POLIZIA PROVINCIALE	RUFFINI ANDREA	301400430000	0	POLIZIA PROVINCIALE Trasferte	200,00	200,00	200,00	1030202	Organizzazione eventi, pubblicita' e servizi per trasferta
1	P14	POLIZIA PROVINCIALE - RUFFINI	RUFFINI	POLIZIA PROVINCIALE	RUFFINI ANDREA	301400610000	0	POLIZIA PROVINCIALE Manutenzione ordinaria (E 570000576000)	5.000,00	5.000,00	5.000,00	1030209	Manutenzione ordinaria e riparazioni
1	P14	POLIZIA PROVINCIALE - RUFFINI	RUFFINI	POLIZIA PROVINCIALE	RUFFINI ANDREA	301400720000	0	POLIZIA PROVINCIALE Prestazioni servizi (E570000576000)	10.000,00	10.000,00	10.000,00	1030299	Altri servizi
1	P14	POLIZIA PROVINCIALE - RUFFINI	RUFFINI	POLIZIA PROVINCIALE	RUFFINI ANDREA	301400730000	0	POLIZIA PROVINCIALE - GESTIONE CARCASSE ANIMALI (E287000288)	47.146,33	-	-	1030299	Altri servizi
					RUFFINI ANDREA TOT				€ 205.346,33	€ 158.200,00	€ 158.200,00		
1	A50	PATRIMONIO - RUFFINI	RUFFINI	UFFICIO GESTIONE AMMINISTRATIVA E VALORIZZAZIONE STRATEGICA DEL PATRIMONIO	SABBADINI SIMONA	206100250010	0	PATRIMONIO beni di consumo	3.500,00	3.500,00	3.500,00	1030102	Altri beni di consumo
1	A50	PATRIMONIO - RUFFINI	RUFFINI	UFFICIO GESTIONE AMMINISTRATIVA E VALORIZZAZIONE STRATEGICA DEL PATRIMONIO	SABBADINI SIMONA	305100430000	0	PATRIMONIO Trasferte	500,00	500,00	500,00	1030202	Organizzazione eventi, pubblicita' e servizi per trasferta
1	A50	PATRIMONIO - RUFFINI	RUFFINI	UFFICIO GESTIONE AMMINISTRATIVA E VALORIZZAZIONE STRATEGICA DEL PATRIMONIO	SABBADINI SIMONA	305100540000	0	PATRIMONIO Spese condominiali	30.000,00	30.000,00	30.000,00	1030209	Manutenzione ordinaria e riparazioni
1	A50	PATRIMONIO - RUFFINI	RUFFINI	UFFICIO GESTIONE AMMINISTRATIVA E VALORIZZAZIONE STRATEGICA DEL PATRIMONIO	SABBADINI SIMONA	305100720000	0	PATRIMONIO Prestazioni servizio	60.000,00	60.000,00	60.000,00	1030299	Altri servizi

PEG 2022 - 2024 SPESA

1	A50	PATRIMONIO - RUFFINI	RUFFINI	UFFICIO GESTIONE AMMINISTRATIVA E VALORIZZAZIONE STRATEGICA DEL PATRIMONIO	SABBADINI SIMONA	306200740000	0	PATRIMONIO Prestazione per valorizzazione strategica (E102000106300, 483000485000)	55.000,00	55.000,00	55.000,00	1030299	Altri servizi
1	A50	PATRIMONIO - RUFFINI	RUFFINI	UFFICIO GESTIONE AMMINISTRATIVA E VALORIZZAZIONE STRATEGICA DEL PATRIMONIO	SABBADINI SIMONA	306300620000	0	PATRIMONIO Manutenzione ordinaria edifici istituzionali (avanzo)	35.000,00	35.000,00	35.000,00	1030209	Manutenzione ordinaria e riparazioni
1	A50	PATRIMONIO - RUFFINI	RUFFINI	UFFICIO GESTIONE AMMINISTRATIVA E VALORIZZAZIONE STRATEGICA DEL PATRIMONIO	SABBADINI SIMONA	306400570000	0	PATRIMONIO Utenze	35.000,00	35.000,00	35.000,00	1030205	Utenze e canoni
1	A50	PATRIMONIO - RUFFINI	RUFFINI	UFFICIO GESTIONE AMMINISTRATIVA E VALORIZZAZIONE STRATEGICA DEL PATRIMONIO	SABBADINI SIMONA	308200540000	0	PROGRAMMAZIONE SCOLASTICA Spese condominiali	12.000,00	12.000,00	12.000,00	1030209	Manutenzione ordinaria e riparazioni
1	A50	PATRIMONIO - RUFFINI	RUFFINI	UFFICIO GESTIONE AMMINISTRATIVA E VALORIZZAZIONE STRATEGICA DEL PATRIMONIO	SABBADINI SIMONA	311200620000	0	PATRIMONIO Manutenzione ordinaria Reggio Colorno (E488000490000)	86.000,00	86.000,00	86.000,00	1030209	Manutenzione ordinaria e riparazioni
1	A50	PATRIMONIO - RUFFINI	RUFFINI	UFFICIO GESTIONE AMMINISTRATIVA E VALORIZZAZIONE STRATEGICA DEL PATRIMONIO	SABBADINI SIMONA	408200900000	0	PROGRAMMAZIONE SCOLASTICA Affitto aule (P. E. 190/192)	247.000,00	247.000,00	247.000,00	1030207	Utilizzo di beni di terzi
1	A50	PATRIMONIO - RUFFINI	RUFFINI	UFFICIO GESTIONE AMMINISTRATIVA E VALORIZZAZIONE STRATEGICA DEL PATRIMONIO	SABBADINI SIMONA	414000930000	0	PATRIMONIO Censi, canoni e livelli	12.500,00	12.500,00	12.500,00	1030207	Utilizzo di beni di terzi
1	A50	PATRIMONIO - RUFFINI	RUFFINI	UFFICIO GESTIONE AMMINISTRATIVA E VALORIZZAZIONE STRATEGICA DEL PATRIMONIO	SABBADINI SIMONA	511100110000	0	PATRIMONIO Trasferimenti a privati (E. 218/220)	69.219,50	-	-	1040399	Trasferimenti correnti a altre imprese
1	A50	PATRIMONIO - RUFFINI	RUFFINI	UFFICIO GESTIONE AMMINISTRATIVA E VALORIZZAZIONE STRATEGICA DEL PATRIMONIO	SABBADINI SIMONA	525500108000	0	PATRIMONIO Trasferimenti a enti pubblici (E280000298)	278.725,00	278.725,00	278.725,00	1040102	Trasferimenti correnti a Amministrazioni Locali
1	A50	PATRIMONIO - RUFFINI	RUFFINI	UFFICIO GESTIONE AMMINISTRATIVA E VALORIZZAZIONE STRATEGICA DEL PATRIMONIO	SABBADINI SIMONA	705100140000	0	PATRIMONIO Imposte e tasse	160.100,00	160.100,00	160.100,00	1020111	Imposta comunale sugli immobili (ICI)

PEG 2022 - 2024 SPESA

1	A50	PATRIMONIO - RUFFINI	RUFFINI	UFFICIO GESTIONE AMMINISTRATIVA E VALORIZZAZIONE STRATEGICA DEL PATRIMONIO	SABBADINI SIMONA	705100147000	0	PATRIMONIO Tassa smaltimento rifiuti	64.000,00	64.000,00	64.000,00	1020106	Tassa e/o tariffa smaltimento rifiuti solidi urbani
2	A50	PATRIMONIO - RUFFINI	RUFFINI	UFFICIO GESTIONE AMMINISTRATIVA E VALORIZZAZIONE STRATEGICA DEL PATRIMONIO	SABBADINI SIMONA	218000220000	0	MANUTENZIONE STRAORDINARIA STRUTTURE TURISTICHE	200.000,00	-	-	2020109	Beni immobili
1	C150	VIABILITA' - MONTEVERDI	RUFFINI	UFFICIO GESTIONE AMMINISTRATIVA E VALORIZZAZIONE STRATEGICA DEL PATRIMONIO	SABBADINI SIMONA	415000900000	0	VIABILITA' Canoni locazione	38.420,00	38.420,00	38.420,00	1030207	Utilizzo di beni di terzi
					SABBADINI SIMONA TOT				€ 1.386.964,50	€ 1.117.745,00	€ 1.117.745,00		
			RUFFINI TOT						€ 4.312.816,03	€ 3.965.445,00	€ 3.965.445,00		

RIEPILOGO BUDGET DIRIGENTI ENTRATA

		Dati		
RESP UO	UO	Somma - STANZ 2022	Somma - STANZ 2023	Somma - STANZ 2024
GIUDICE UGO	FORMAZIONE PROFESSIONALE e POLI	500,00	500,00	500,00
	SERVIZIO AFFARI GENERALI - STAZI	42.000,00	42.000,00	42.000,00
MENOZZI IURI	SERVIZIO FINANZIARIO - GESTIONE DE	5.958.159,65	5.958.159,65	5.958.159,65
MONTEVERDI GIANPAOLO	AMBIENTE	80.000,00	80.000,00	80.000,00
RUFFINI ANDREA	POLIZIA PROVINCIALE	338.146,33	291.000,00	291.000,00
Totale Risultato		6.418.805,98	6.371.659,65	6.371.659,65

RIEPILOGO BUDGET DIRIGENTI SPESA

RESP UO	UO	Somma - STANZ 2022	Somma - STANZ 2023	Somma - STANZ 2024
GIUDICE UGO	FORMAZIONE PROFESSIONALE e POLITICHE ATTIVE DEL LAVORO	10.000,00	10.000,00	10.000,00
	SERVIZIO AFFARI GENERALI - STAZIONE UNICA APPALTANTE - ANTICORRUZIONE E TRASPARENZA - PROVVEDITORATO ECONOMATO	8.000,00	8.000,00	8.000,00
	U_PRESIDENZA - UFFICIO GABINETTO DI PRESIDENZA	8.038,00	8.038,00	8.038,00
	UFFICIO GABINETTO DI PRESIDENZA	50.000,00	50.000,00	50.000,00
MENOZZI IURI	SERVIZIO FINANZIARIO - GESTIONE DEL PERSONALE - PARTECIPATE - SISTEMI INFORMATIVI - PARI OPPORTUNITA'	14.467.327,30	14.467.327,30	14.467.327,30
RUFFINI ANDREA	POLIZIA PROVINCIALE	95.346,33	48.200,00	48.200,00
	SERVIZIO PREVENZIONE E PROTEZIONE SPP	110.000,00	110.000,00	110.000,00
Totale Risultato		14.748.711,63	14.701.565,30	14.701.565,30

RIEPILOGO BUDGET RESPONSABILI UNITA' ORGANIZZATIVE ENTRATA

		Dati		
RESP UO	UO	Somma - STANZ 2022	Somma - STANZ 2023	Somma - STANZ 2024
ALDIGERI PAOLA	UFFICIO GESTIONE DEL PERSONALE	249.000,00	249.000,00	249.000,00
BOTTA ELISA	UFFICIO PROGETTAZIONE e DIREZIONE LAVORI - PONTI e MANUFATTI STRADALI	15.719.613,73	14.003.018,51	-
CASSINELLI PAOLA	UFFICIO EDILIZIA SCOLASTICA	6.377.168,29	1.941.915,86	1.941.915,85
CORRADI ANDREA	U_SIT - UFFICIO SIT - SICUREZZA TERRITORIALE E PIANIFICAZIONE D'EMERGENZA	15.000,00	15.000,00	15.000,00
FUSCO NICOLA	UFFICIO PIANIFICAZIONE TERRITORIALE - TRASPORTI	10.500,00	10.500,00	10.500,00
PINARDI GIORDANA	UFFICIO STAZIONE UNICA APPALTANTE	60.000,00	60.000,00	60.000,00
PINARDI MAURO	UFFICIO PROGRAMMAZIONE RETE SCOLASTICA - EUROPA	1.981.005,20	1.950.000,00	1.950.000,00
	UFFICIO PROVVEDITORATO - ECONOMATO - ORGANISMO INTERMEDIO - COMUNICAZIONE E STAMPA	20.000,00	20.000,00	20.000,00
RESTEGHINI GLORIA	UFFICIO ESPROPRI e SERVITU	500,00	500,00	500,00
	UFFICIO TRASPORTI ECCEZIONALI	135.000,00	135.000,00	135.000,00
	UFFICIO VIABILITA e SICUREZZA STRADALE	9.585.308,07	6.807.399,13	3.454.492,49
SABBADINI SIMONA	UFFICIO GESTIONE AMMINISTRATIVA E VALORIZZAZIONE STRATEGICA DEL PATRIMONIO	5.102.463,77	794.244,27	794.244,27
SARTORI MARGHERITA	UFFICIO INVESTIMENTI PROGRAMMAZIONE E RENDICONTAZIONE FINANZIARIA	29.455,46	29.455,46	29.455,46
SCHIANCHI PAOLO	UFFICIO BILANCIO DI PARTE CORRENTE E PAGAMENTI	34.028.500,00	34.059.600,00	34.059.600,00
VITALI ARISTIDE	UFFICIO MANUTENZIONE DEL PATRIM	854.960,00	130.000,00	130.000,00
Totale Risultato		74.168.474,52	60.205.633,23	42.849.708,07

RIEPILOGO BUDGET RESPONSABILI UNITA' ORGANIZZATIVE SPESA

RESP UO	UO	Somma - STANZ 2022	Somma - STANZ 2023	Somma - STANZ 2024
ALDIGERI PAOLA	UFFICIO GESTIONE DEL PERSONALE	8.038.555,76	8.044.600,76	8.044.600,76
	UFFICIO PARI OPPORTUNITA'	13.200,00	13.200,00	13.200,00
BOTTA ELISA	UFFICIO PROGETTAZIONE e DIREZIONE LAVORI - PONTI e MANUFATTI STRADALI	16.449.613,73	14.353.018,51	350.000,00
CASSINELLI PAOLA	UFFICIO EDILIZIA SCOLASTICA	11.056.400,45	2.496.188,02	2.436.406,37
CORRADI ANDREA	U_SIT - UFFICIO SIT - SICUREZZA TERRITORIALE E PIANIFICAZIONE D'EMERGENZA	15.000,00	15.000,00	15.000,00
FUSCO NICOLA	UFFICIO PIANIFICAZIONE TERRITORIALE - TRASPORTI	29.400,00	29.400,00	29.400,00
GAIANI ANDREA	UFFICIO ASSISTENZA TECNICA AGLI ENTI LOCALI - STATISTICA	10.000,00	10.000,00	10.000,00
GRIGNAFFINI PAOLO	UFFICIO SISTEMI INFORMATIVI - PROTOCOLLO - GESTIONE DOCUMENTALE	355.000,00	355.000,00	355.000,00
MESTI ANTONIO	UFFICIO MANUTENZIONE STRADE PROVINCIALI	3.840.000,00	4.338.548,54	4.398.330,18
MORELLI EMANUELA	UFFICIO CONSIGLIO - ASSEMBLEA SINDACI - ELETTORALE	9.100,00	9.100,00	9.100,00
	UFFICIO CONTROLLO STRATEGICO E DI GESTIONE	34.300,00	34.300,00	34.300,00
PICCERILLO PIETRO	UFFICIO LEGALE - ACCESSO AGLI ATTI - PRIVACY - CONTROLLO ATTI	101.000,00	101.000,00	101.000,00
PINARDI GIORDANA	UFFICIO STAZIONE UNICA APPALTANTE	37.000,00	37.000,00	37.000,00
PINARDI MAURO	UFFICIO PROGRAMMAZIONE RETE SCOLASTICA - EUROPA	2.666.105,20	2.635.100,00	2.635.100,00

	UFFICIO PROVVEDITORATO - ECONOMATO - ORGANISMO INTERMEDIO - COMUNICAZIONE E STAMPA	1.248.200,00	1.248.200,00	1.248.200,00
RESP UO	UO	Somma - STANZ 2022	Somma - STANZ 2023	Somma - STANZ 2024
RESTEGHINI GLORIA	UFFICIO TRASPORTI ECCEZIONALI	80.000,00	80.000,00	80.000,00
	UFFICIO VIABILITA e SICUREZZA STRADALE	10.376.285,53	7.269.490,23	3.916.583,59
SABBADINI SIMONA	UFFICIO GESTIONE AMMINISTRATIVA E VALORIZZAZIONE STRATEGICA DEL PATRIMONIO	1.386.964,50	1.117.745,00	1.117.745,00
SARTORI MARGHERITA	UFFICIO INVESTIMENTI PROGRAMMAZIONE E RENDICONTAZIONE FINANZIARIA	5.772.053,22	5.368.746,04	5.368.746,04
SCHIANCHI PAOLO	UFFICIO BILANCIO DI PARTE CORRENTE E PAGAMENTI	282.794,80	282.494,80	282.494,80
VITALI ARISTIDE	UFFICIO MANUTENZIONE DEL PATRIMONIO	4.037.595,68	4.037.595,68	4.037.595,68
Totale Risultato		65.838.568,87	51.875.727,58	34.519.802,42