Solaio tipo 01:
Soletta LECA CLS 1400 sp. 5 cm;
Rete elettrosaldata Ø6 maglia 150X150;
Connettori tecnaria CT CEM 40 mm;

Lunghezze zone (cm)	79	157	79
Passo connettori (cm)	36	50	36
Numero connettori	2	3	2

Solaio tipo 02:
Soletta LECA CLS 1400 sp. 5 cm;
Raccordo per ogni travetto 8X3 cm;
Rete elettrosaldata Ø6 maglia 150X150;
Connettori tecnaria CT CEM 40 mm;

Lunghezze zone (cm)	114	228	114
Passo connettori (cm)	28	50	28
Numero connettori	4	5	4

Solaio tipo 03:
Soletta LECA CLS 1400 sp. 5 cm;
Raccordo per ogni travetto 8X3 cm;
Rete elettrosaldata Ø6 maglia 150X150;
Connettori tecnaria CT CEM 40 mm;

Lunghezze zone (cm)	139	275	138
Passo connettori (cm)	18	50	18
Numero connettori	8	6	8

Solaio tipo 04 - 05:
Soletta LECA CLS 1400 sp. 5 cm;
Raccordo per ogni travetto 8X3;
Rete elettrosaldata Ø6 maglia 150X150;
Connettori tecnaria CT CEM 40 mm;

Lunghezze zone (cm)	119	238	119
Passo connettori (cm)	50	50	50
Numero connettori	2	5	2

Solaio tipo 06:
Soletta LECA CLS 1400 sp. 5 cm;
Rete elettrosaldata Ø6 maglia 150X150;
Connettori tecnaria CT CEM 40 mm;

Lunghezze zone (cm)	72	143	72
Passo connettori (cm)	50	50	50
Numero connettori	1	3	1

Solaio tipo 07-08:
Soletta LECA CLS 1400 sp. 5 cm;
Raccordo per ogni travetto 8X3 cm;
Rete elettrosaldata Ø6 maglia 150X150;
Connettori tecnaria CT CEM 40 mm;

Lunghezze zone (cm)	119	275	119
Passo connettori (cm)	50	50	50
Numero connettori	2	5	2

CARATTERISTICHE DEI MATERIALI

SOLETTE:
Leca CLS 1400

CORDOLO:
Leca CLS 1600

CARATTERISTICHE PRESTAZIONALI DELL'ACCIAIO PER C.A.
B450C (fyk ³ fy,nom 450 MPa; ftk ³ ft,nom 540 MPa)

CARPENTERIA: Acciaio S275 zincato

TRAVETTI:
Legno lamellare GL24h

N

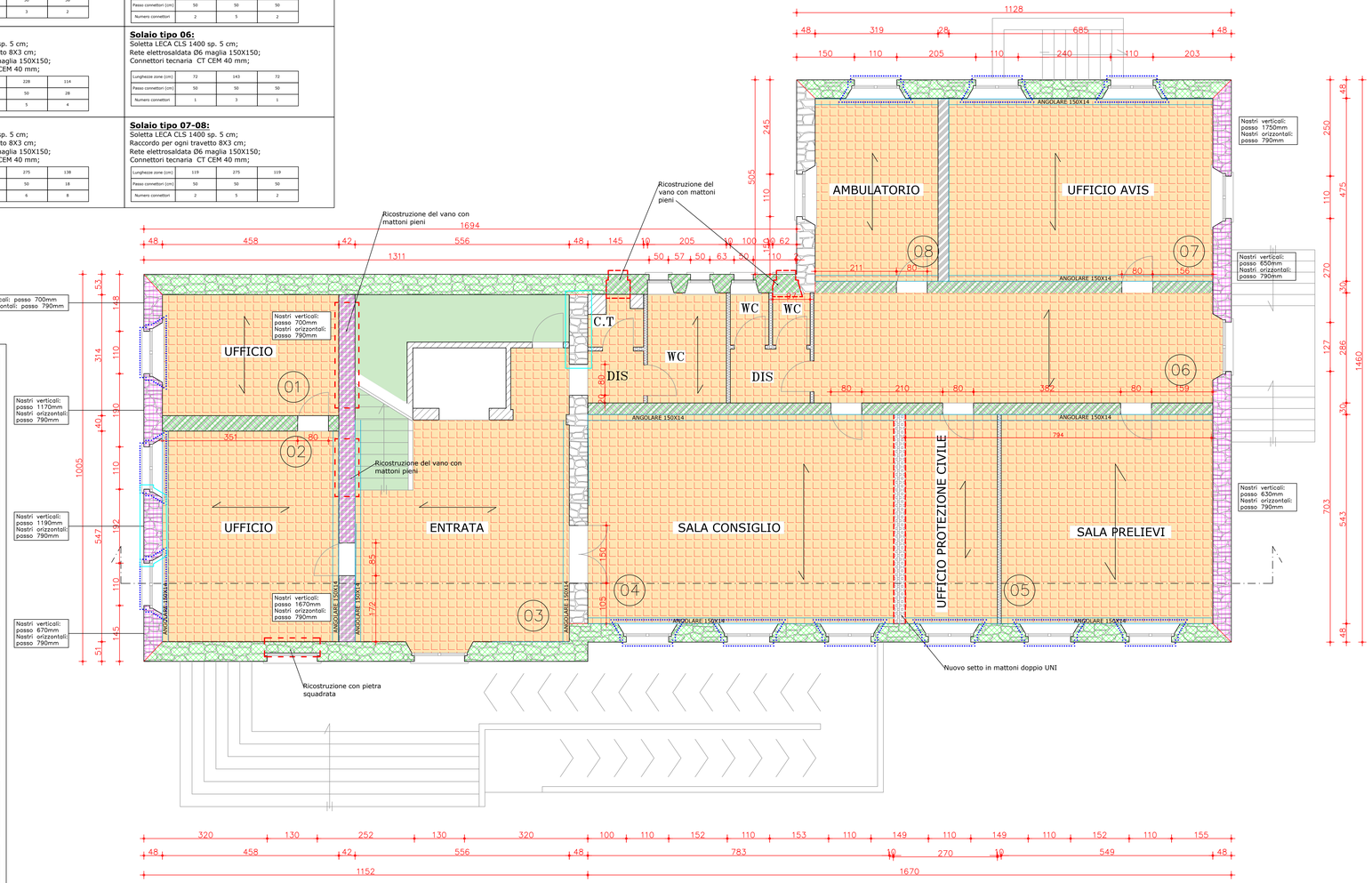

MURATURA IN PIETRAME

MURATURA IN MATTONI PIENI

MURATURA IN MATTONI DOPPIO UNI

INTERVENTO DI INTONACO ARMATO (si veda particolare costruttivo)

INTERVENTO CAM (si veda particolare costruttivo)

PARETI IN CARTONGESSO

SOLAIO CONSOLIDATO IN LATEROCEMENTO
g1=2.90 kN/mq
g2=1.70 kN/mq
q= 3.00/4.00 kN/mq

SCALE IN LATEROCEMENTO
g1=2.50 kN/mq
g2=4.00 kN/mq
q= 4.00 kN/mq

COSTRUZIONE DI SOTTOFINESTRA

INTERVENTO CON INIEZIONI (si veda particolare costruttivo)

PARETI IN LATERIZIO FORATO

GIUSEPPE STEFANINI
INGEGNERE

43126 PARMA
VICOFERTILE
VIA BERGONZI 4
TEL.0521 959199
IVA 02246880344

TAVOLA
S10

☐ Miglioramento sismico

AMMINISTRAZIONE COMUNALE
DI
VARANO DE' MELEGARI

Progetto di miglioramento sismico
della sede municipale
Progetto esecutivo
CUP:J94J23000260006

Stato di progetto: pianta piano rialzato

Provincia di Parma
Comune di Varano de' Melegari

N.B. Tutte le quote sono indicative ed è preciso dovere dell'Appaltatore verificarle a Sua cura in cantiere. Tutte le dimensioni geometriche riportate sui disegni del rilievo geometrico devono considerarsi progettuali e non potranno essere assunte a base dello sviluppo costruttivo senza specifica verifica in opera a carico dell'Impresa.

Individuazione:
Varano de' Melegari - 43040 (PR)
Via Martiri della Libertà 14

Il Progettista e D.L.
Ing. Giuseppe Stefanini

Timbro e Firma

17-11-2023

Scala 1:10